

いばらき建設企業

ガイドブック 2024

CONSTRUCTION
COMPANY

GUIDEBOOK
2024

An aerial photograph of a city, likely Mito, Japan, showing a dense urban landscape with various buildings, green spaces, and a clear blue sky. The text is overlaid on the upper portion of the image.

いばらき建設企業ガイドブック 2024

ふるさと茨城づくりに貢献 あなたの輝く未来を応援します。

わたしたち建設業は...

道路や橋、水道などのインフラを造ります。

ビルや住宅、施設などの建物を造ります。

災害から地域の安全・安心を守ります。

人々の暮らしに欠かすことのできない重要な役割を担い
ふるさと茨城づくりに貢献しております。

このガイドブックは、茨城県内で活躍する建設企業の会社概要や
PR・メッセージをはじめ、特長、就業体験・インターンシップ受入れ情報、
先輩社員の紹介などを掲載しております。

このガイドブックが、あなたの輝く未来にとって
かけがえのないものとなれば幸いです。



建設業のしごと紹介

建設業 = 土木 + 建築

土木のしごと



「土木のしごと」は、山や森、川、海などの自然を相手に、道路やトンネル、ダム、橋など私たちの暮らしや経済活動を支える社会基盤（「インフラ」ともいわれます）をつくる仕事です。蛇口をひねると水が出る、橋やトンネルができて移動時間が短くなった、洪水の被害を減らすなど、私たちの安全で便利な暮らしを支えているのは土木の仕事なんです。

トンネル

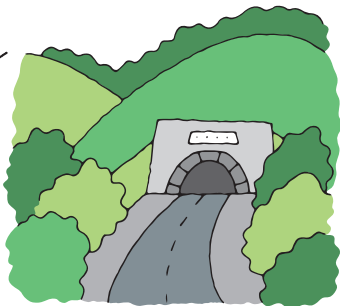

防潮堤

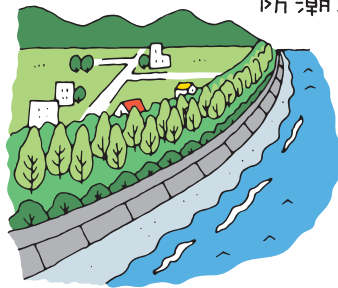

ダム

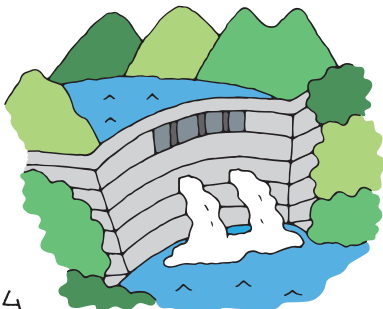

橋

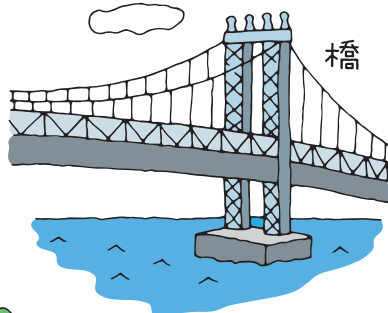

道路

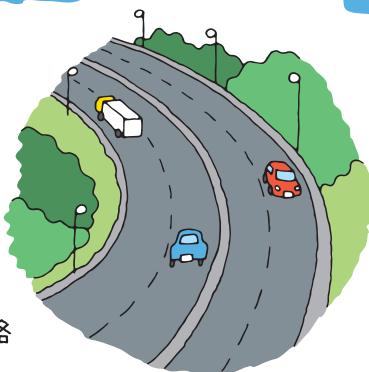

鉄道

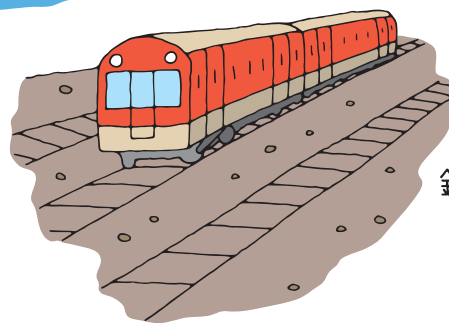

コラム Column

土木のゴゲン？

～諸説あります～

「土木」は、「築土構木（ちくどこうぼく）」（土を盛り材木を組んで）という言葉が語源となったといわれています。これは、『淮南子（えなんじ）』という中国大陸から伝わった大昔の本に登場する言葉で、これを明治時代の人が縮めて「土木」としたといわれています。

建設業は大きく分けると「土木」と「建築」の二つに分かれ、多くの技術者や技能者と呼ばれる人たちが関わっています。現在、日本には約47万社の建設会社があり、500万人以上の人々が建設業に携わっています。

建築のしごと



「建築のしごと」は、マンションなどの住宅をはじめとして、映画館やショッピングモール、レストラン、学校、工場など、私たちが生活したり、楽しんだり、食事をしたり、勉強したりする建物をつくる仕事です。私たちが、生活する上で当たり前のように利用している建物をつくっているのは、建築の仕事なんです。

コラム Column

建築のゴゲン？

～諸説あります～

英語の「Architecture」を日本語に訳す際に、当初「造家(ぞうか)」と訳されていましたが、築地本願寺などを手掛けた伊東忠太さんが、明治27年に、より本来の意味に近い「建築」と訳すべきと提唱しました。これを受けて「造家学会」が「建築学会」と名前を変更するなど「建築」という言葉が使われるようになりました。

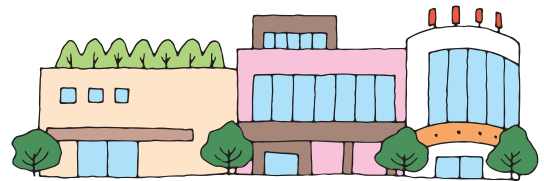

ショッピングモール

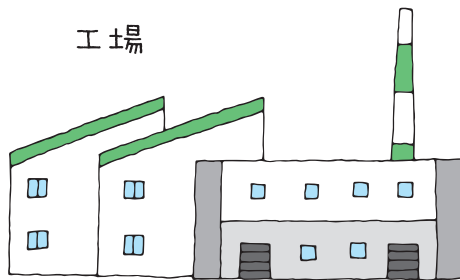

工場

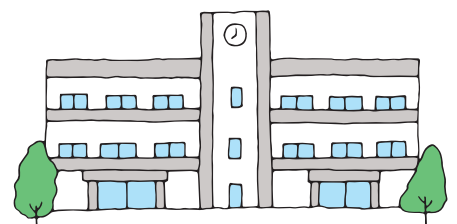

学校

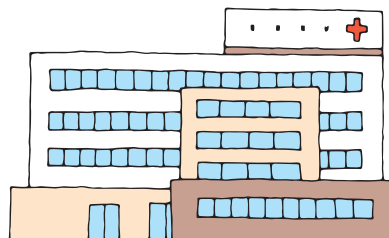

病院

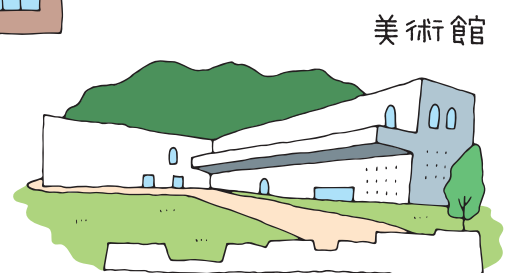

美術館

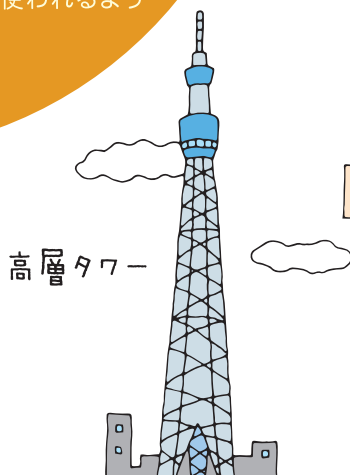

高層タワー

Company list | 掲載企業一覧

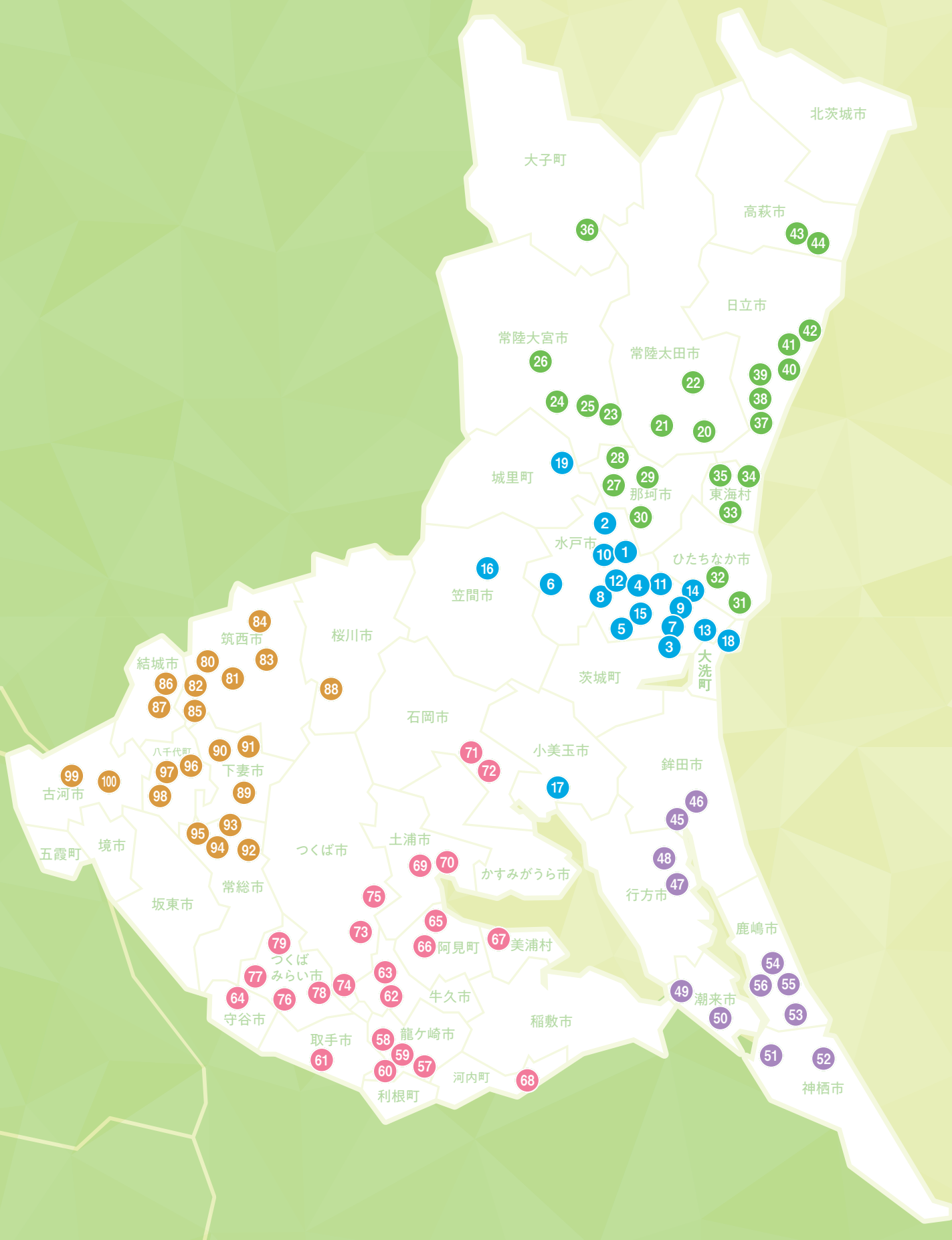

水戸市

- 1 株式会社葵建設工業
- 2 株式会社秋山工務店(水戸)
- 3 株式会社大貫工務店
- 4 株式会社要建設
- 5 株木建設株式会社
- 6 株式会社鯉淵工業
- 7 コスモ総合建設株式会社
- 8 昭和建設株式会社
- 9 菅原建設株式会社
- 10 株式会社関根工務店
- 11 田口建設工業株式会社
- 12 株式会社豊島工務店
- 13 ナカヤ建設株式会社
- 14 平和建設株式会社
- 15 株式会社横田建設

笠間市

- 16 有限会社小池工務店

小美玉市

- 17 株式会社内藤工務店

大洗町

- 18 株式会社田口工務店

城里町

- 19 株式会社桐原工務店

常陸太田市

- 20 株式会社梅原工務店

- 21 瀬谷建設株式会社

- 22 株式会社根本工務所

常陸大宮市

- 23 株式会社瀧工務店

- 24 長山工業株式会社

- 25 増子建設株式会社

- 26 株式会社龍崎工務店

那珂市

- 27 株式会社浅川建設

- 28 株式会社高野工務店

- 29 株式会社鶴田組

- 30 山金建設株式会社

ひたちなか市

- 31 株式会社大須賀工務店

- 32 株式会社大首根建設

東海村

- 33 株式会社河野工務店

- 34 東康建設工業株式会社

- 35 ネモト建設工業株式会社

大子町

- 36 海老根建設株式会社

日立市

- 37 株式会社秋山工務店(日立)

- 38 株式会社オカベ

- 39 小林建設株式会社

- 40 株式会社白土工務店

- 41 鈴縫工業株式会社

- 42 日立土木株式会社

高萩市

- 43 株式会社中井工務店

- 44 日興建設株式会社

鉾田市

- 45 株式会社伊東建設

- 46 藤井建設株式会社

行方市

- 47 高橋建設株式会社

- 48 株式会社羽生工務店

潮来市

- 49 松崎建設株式会社

- 50 株式会社茂木工務店

神栖市

- 51 常総開発工業株式会社

- 52 三国屋建設株式会社

鹿嶋市

- 53 株式会社郡司建設

- 54 株式会社大地

- 55 株式会社高正建設

- 56 株式会社根本工務店

龍ヶ崎市

- 57 大昭建設株式会社

- 58 常磐建設株式会社

- 59 福智建設工業株式会社

- 60 増川建設株式会社

取手市

- 61 赤塚工業株式会社

牛久市

- 62 桂建設株式会社

- 63 キムラ工業株式会社

守谷市

- 64 令和建設株式会社

阿見町

- 65 松浦建設株式会社

- 66 松尾建設株式会社

美浦村

- 67 栗山工業株式会社

河内町

- 68 細谷建設工業株式会社

土浦市

- 69 株式会社斉藤建設

- 70 佐々木建設株式会社

石岡市

- 71 株式会社アレスコ

- 72 東亜興業株式会社

つくば市

- 73 浅野物産株式会社

- 74 株式会社市原工業

- 75 星田建設工業株式会社

つくばみらい市

- 76 株式会社赤塚土木興業

- 77 株式会社新みらい

- 78 成島建設株式会社

- 79 谷原建設株式会社

筑西市

- 80 大内建設株式会社

- 81 株式会社川田建材工業

- 82 関東道路株式会社

- 83 株式会社小葉建設

- 84 株式会社柴建設

- 85 森建設株式会社

結城市

- 86 株式会社石島建設

- 87 株式会社小倉工務店

桜川市

- 88 株式会社たばやし

下妻市

- 89 石塚産業株式会社

- 90 株式会社下妻建設

- 91 株式会社根本工業

常総市

- 92 新井土木株式会社

- 93 大坂建鋼株式会社

- 94 株式会社菊池土建

- 95 株式会社染谷工務店

八千代町

- 96 常総ブロック株式会社

- 97 高塚建設工業株式会社

- 98 野口機設工業株式会社

古河市

- 99 株式会社高橋芝園土木

- 100 森田建設工業株式会社

就業体験・インターンシップ受入

県央

P10	1	株式会社葵建設工業	土木系	建築系	事務系	P35	26	株式会社龍崎工務店	土木系	建築系	事務系
P11	2	株式会社秋山工務店(水戸)	土木系	建築系	事務系	P36	27	株式会社浅川建設	土木系	建築系	事務系
P12	3	株式会社大貫工務店	土木系	建築系	事務系	P37	28	株式会社高野工務店	土木系	建築系	事務系
P13	4	株式会社要建設	土木系	建築系	事務系	P38	29	株式会社鶴田組	土木系	建築系	事務系
P14	5	株木建設株式会社	土木系	建築系	事務系	P39	30	山金建設株式会社	土木系	建築系	事務系
P15	6	株式会社鯉淵工業	土木系	建築系	事務系	P40	31	株式会社大須賀工務店	土木系	建築系	事務系
P16	7	コスモ総合建設株式会社	土木系	建築系	事務系	P41	32	株式会社大曽根建設	土木系	建築系	事務系
P17	8	昭和建設株式会社	土木系	建築系	事務系	P42	33	株式会社河野工務店	土木系	建築系	事務系
P18	9	菅原建設株式会社	土木系	建築系	事務系	P43	34	東康建設工業株式会社	土木系	建築系	事務系
P19	10	株式会社関根工務店	土木系	建築系	事務系	P44	35	ネモト建設工業株式会社	土木系	建築系	事務系
P20	11	田口建設工業株式会社	土木系	建築系	事務系	P45	36	海老根建設株式会社	土木系	建築系	事務系
P21	12	株式会社豊島工務店	土木系	建築系	事務系	P46	37	株式会社秋山工務店(日立)	土木系	建築系	事務系
P22	13	ナカヤ建設株式会社	土木系	建築系	事務系	P47	38	株式会社オカベ	土木系	建築系	事務系
P23	14	平和建設株式会社	土木系	建築系	事務系	P48	39	小林建設株式会社	土木系	建築系	事務系
P24	15	株式会社横田建設	土木系	建築系	事務系	P49	40	株式会社白土工務店	土木系	建築系	事務系
P25	16	有限会社小池工務店	土木系	建築系	事務系	P50	41	鈴縫工業株式会社	土木系	建築系	事務系
P26	17	株式会社内藤工務店	土木系	建築系	事務系	P51	42	日立土木株式会社	土木系	建築系	事務系
P27	18	株式会社田口工務店	土木系	建築系	事務系	P52	43	株式会社中井工務店	土木系	建築系	事務系
P28	19	株式会社桐原工務店	土木系	建築系	事務系	P53	44	日興建設株式会社	土木系	建築系	事務系

県北

P29	20	株式会社梅原工務店	土木系	建築系	事務系
P30	21	瀬谷建設株式会社	土木系	建築系	事務系
P31	22	株式会社根本工務所	土木系	建築系	事務系
P32	23	株式会社瀧工務店	土木系	建築系	事務系
P33	24	長山工業株式会社	土木系	建築系	事務系
P34	25	増子建設株式会社	土木系	建築系	事務系

鹿行

P54	45	株式会社伊東建設	土木系	建築系	事務系
P55	46	藤井建設株式会社	土木系	建築系	事務系
P56	47	高橋建設株式会社	土木系	建築系	事務系
P57	48	株式会社羽生工務店	土木系	建築系	事務系
P58	49	松崎建設株式会社	土木系	建築系	事務系
P59	50	株式会社茂木工務店	土木系	建築系	事務系

※就業体験・インターンシップ受入アイコンについて
掲載企業の就業体験・インターンシップ受入状況と
受入分野をアイコンの色で表示しています。



- P60 51 常総開発工業株式会社
- P61 52 三国屋建設株式会社
- P62 53 株式会社郡司建設
- P63 54 株式会社大地
- P64 55 株式会社高正建設
- P65 56 株式会社根本工務店

県南

- P66 57 大昭建設株式会社
- P67 58 常磐建設株式会社
- P68 59 福智建設工業株式会社
- P69 60 増川建設株式会社
- P70 61 赤塚工業株式会社
- P71 62 桂建設株式会社
- P72 63 キムラ工業株式会社
- P73 64 令和建設株式会社
- P74 65 松浦建設株式会社
- P75 66 松尾建設株式会社
- P76 67 栗山工業株式会社
- P77 68 細谷建設工業株式会社
- P78 69 株式会社斉藤建設
- P79 70 佐々木建設株式会社
- P80 71 株式会社アレスコ
- P81 72 東亜興業株式会社
- P82 73 浅野物産株式会社
- P83 74 株式会社市原工業
- P84 75 星田建設工業株式会社

- P85 76 株式会社赤塚土木興業
- P86 77 株式会社新みらい
- P87 78 成島建設株式会社
- P88 79 谷原建設株式会社

県西

- P89 80 大内建設株式会社
- P90 81 株式会社川田建材工業
- P91 82 関東道路株式会社
- P92 83 株式会社小葉建設
- P93 84 株式会社柴建設
- P94 85 森建設株式会社
- P95 86 株式会社石島建設
- P96 87 株式会社小倉工務店
- P97 88 株式会社たばやし
- P98 89 石塚産業株式会社
- P99 90 株式会社下妻建設
- P100 91 株式会社根本工業
- P101 92 新井土木株式会社
- P102 93 大坂建鋼株式会社
- P103 94 株式会社菊池土建
- P104 95 株式会社染谷工務店
- P105 96 常総ブロック株式会社
- P106 97 高塚建設工業株式会社
- P107 98 野口機設工業株式会社
- P108 99 株式会社高橋芝園土木
- P109 100 森田建設工業株式会社

水戸市
県央

株式会社葵建設工業



会社概要

社名: 株式会社葵建設工業
 住所: 〒310-0063 茨城県水戸市五軒町2-2-7 アオイコート
 事業内容: 建築工事業
 設立: 1955年2月
 資本金: 1億円
 売上高: 20億円
 社員数: 32人
 問合先: 社長室採用担当/岡本寛美
 メール: h.okamoto@e-aoi.net
 TEL: 029-225-1144
 採用実績校: 水戸日建工科専門学校、筑波研究学園専門学校
 静岡産業技術専門学校、芝浦工業大学
 東海大学、東京電機大学、日本大学
 八戸工業大学、ものつくり大学

土木系

建築系

事務系

就業体験・インターンシップ受入



e-aoi.net →

YouTube:
AOI チャンネル →



PR・メッセージ

一つの建築計画にゼロから寄り添い、お客様の想像のその先にある新たな価値を建築のプロセスで導き出す。AOIはそんな“価値ある建築”をディレクションする施工管理のプロ集団。「お客様と30年のお付き合いを」という使命は、「建てて終わりじゃない」というAOIの覚悟でもあります。茨城県内の文化・教育・福祉・医療施設から注文住宅まで、自分が担当した多様な建物とお客様にずっと寄り添っていくのがAOI流です。

代表挨拶



代表取締役
栗原 真由子

2012年から葵建設工業の非常勤の取締役に、2022年7月から常勤となり代表取締役を務めています（前職は都内の専門出版社です）。この茨城でいっしょに、未来に続くいい仕事をしたいいきましょう。

会社の特長



つくっているのは建物だけでなく「人と人のつながり」。そのプロセスは担当者の特性を活かして自由でOK! 「建てておわりじゃない建築」を展開するAOIのどっしりとした姿勢は、“裁量権が高く個の特性を活かす”人材育成にも紐づいています。

施工事例



1. 水戸市民会館



2. 汐ヶ崎病院

工事部

石井 貴也

出身校: ものつくり大学 入社年数: 9年
 資格: 1級建築施工管理技士
 趣味: サッカー観戦/釣り

Schedule	8:00	出勤・朝礼
	8:15	現場巡回(安全・品質管理)
	10:00	管理業務
	13:00	打ち合わせ、図面・製作図作成・確認、 工事写真撮影、工程確認、施工計画等
	17:00	片付け
	18:00	退勤

施工管理の仕事の醍醐味は、なんといっても専門工事業者の方たちと協力し合い一から建物をつくり上げ、作品として形に残すことができること。また、毎日変化していく建築工程を見ることができ、仕事と一緒に自らが成長できる仕事です。多くの方たちとコミュニケーションをとって完成させた建物を見た時には達成感で感無量です!

先輩インタビュー

工事部

平山 花香

出身校: 静岡産業技術専門学校
 入社年数: 8年
 趣味: 映画鑑賞/動画鑑賞/ゲーム/ボウリング

Schedule	8:00	出勤・朝礼
	8:30	現場作業
	12:00	昼休憩
	13:00	昼礼・現場作業
	17:00	作業終了・片付け
	18:00	退勤

様々なハードルがある建築現場で知恵と経験と対話を武器に完成形にアプローチする、そのプロセスが施工管理の魅力!お客様や設計者、職人さん、地域の方達まで沢山の人の想いを現場に落とし込んで、一つの建物を皆でつくっていく楽しさがあります。大変なことも多いですが一緒に乗り越えていきましょう!その先に大きな達成感が待っています。

水戸市
県央

株式会社秋山工務店(水戸)



会社概要

社名: 株式会社秋山工務店
 住所: 〒310-0903 茨城県水戸市堀町1108番地8
 事業内容: 土木一式工事/上下水道工事/舗装工事
 造園工事/建築工事
 設立: 1960年6月
 資本金: 2,000万円
 売上高: 18億円
 社員数: 30人
 問合先: 営業部/添田正雄
 メール: m-soeta@mito-akiyama.jp
 TEL: 029-350-7801
 採用実績校: 城西大学、水戸工業高校、水戸農業高校
 水戸葵陵高校

土木系

建築系

事務系

●就業体験・インターンシップ受入



mito-akiyama.jp →

PR・メッセージ

秋山工務店は50年の豊富な歴史があり、総合建設業として地域の発展に貢献しています。これまでに習得した知識や施工技術を駆使し、お客様のご納得いただける高い確かな技術力をご提供致します。地域密着型として、数多くの公共・民間事業を手掛けてきました。さまざまな人を想定して、入社後お任せする仕事はあなたのスキルや経験次第で柔軟に決定。無理もさせないし、退屈もさせない、そんなキャリアを用意します。

会社の特長



「会社への貢献と人間尊重」「自分の成長なくして会社の成長なし」「技術革新及び自己革新の向上」をモットーに地元地域に密着した仕事をしております。離職者が少なく新入社員も毎年、入ってきている状態です。

地域貢献活動



毎年、道の日のボランティアを行っております。また、里親として地域の歩道の清掃を行っております。

施工事例



1. 千波湖周辺 道路整備工事



2. 米沢町住宅造成工事

先輩インタビュー



工事部・工事係 青山 暉

出身校: 水戸農業高校 入社年数: 6年
 資格: 2級土木施工管理技士補
 趣味: キャンプ

Schedule
 8:00 | 出社(現場直行)
 8:15 | 作業開始
 10:00 | 休憩(30分)
 12:00 | 昼休憩
 15:00 | 休憩(30分)
 16:30 | 作業終了・片付け
 17:00 | 退社

社内イベント



協賛会社も含めた「秋朋会」があり、年間行事としてゴルフコンペ、ボーリング、フットサル、ソフトボール、バーベキューなど様々なイベントを行っております。

私は入社して6年目になりますが、先輩方が現場の事を一つ一つ丁寧に教えてくださり、工事が完成すると達成感と自分のスキルアップに繋がっている事を実感します。同期と仲が良いただけじゃなく、切磋琢磨できる職場環境なので仕事への意欲を發揮する事ができます。これからは、もっと努力して会社に貢献していきたいです。

水戸市
県央

株式会社大貫工務店



会社概要

社名: 株式会社大貫工務店
 住所: 〒310-0842 茨城県水戸市けやき台3-62-1
 事業内容: 土木工事/建築工事/住宅事業
 設立: 1927年5月
 資本金: 4,000万円
 売上高: 47億1,836万円
 社員数: 106人
 問合先: 総務部/開田桂子
 メール: k.kaita@oonuki.co.jp
 TEL: 029-239-3883
 採用実績校: 水戸工業高校、水戸農業高校、大洗高校
 勝田工業高校、水戸日建工科専門学校
 筑波研究学園専門学校、日本大学
 千葉工業大学、日本工業大学、足利大学

土木系

建築系

事務系

●就業体験インターンシップ受入



oonuki.co.jp →

PR・メッセージ

当社は昭和2年(1927年)の創業以来96年の歴史を歩んでまいりました。公共事業を中心に事業展開し、常に地域住民の生活の基盤を整備する事業に携わることで、豊かな社会づくり、街づくりに貢献してまいりました。土木工事・建築工事・住宅事業と幅広いニーズにお応えすべく最善を尽くし、社是に基づく品質方針を事業の目的とし、新たに100周年を見据えた目標を掲げ今後も信頼される企業であり続けます。

会社の特長



道路・水道・河川などを整備する「土木」、学校・公営住宅・クリニックなどをつくる「建築」、一般住宅の設計・施行を行う「住宅」。これら3つの事業を柱とした「総合建設業」です。今後も地域の生活基盤を整備する事業に携わり、豊かな地域づくりに貢献します。

研修制度



新入社員研修に力を入れています。ビジネスマナー等の社外研修や、配属部署以外の業務に触れる社内研修を行っています。先輩社員・同期との絆を深め、会社を知る研修構成になっています。

施工事例



1. 小川文化センター耐震・改修工事



2. 東海村 新築住宅

住宅事業部

櫻井 彩美

出身校: 水戸工業高校
 入社年数: 4年 資格: 2級建築施工管理技士補
 趣味: ゲーム

Schedule	8:00	出勤、事務作業
	9:00	移動、現場作業
	12:00	昼食
	13:30	ミーティング
	15:00	現場作業、打合せ
	17:00	事務処理
	17:30	退勤

建物はその大小に限らず、多くの人が関わって完成します。その多くの人と一緒に建物を作り上げていく「大きな達成感」、そして引渡の時の「お客様の喜ぶ顔」この2つが私の仕事のやりがいです。大変なことも多いですが、これからも色々な物件に立ち会ってまいります。

先輩インタビュー

土木事業部

安 健太郎

出身校: 日本工業大学
 入社年数: 2年 資格: 普通自動車免許
 趣味: スポーツ、ゲーム

Schedule	7:30	出社・準備
	7:45	朝礼
	8:00	現場移動・作業開始
	12:00	昼休憩
	16:30	作業終了・片付け
	17:00	書類確認
	17:30	退社

建設業は、やりがいを感じることができる仕事です。形に残る、地図に残る物を作ることができます。まだ1年目の経験や知識がない現在の私は、先輩方の背中を追いかけ、質問をしながら、目標に向けて仕事を覚えています。やりがいのある建設業を、これから一緒にやっていきましょう。

水戸市
県央

株式会社要建設



会社概要

社名: 株式会社要建設
 住所: 〒310-0804 茨城県水戸市白梅1-2-36
 事業内容: 建設/コンサルティング/開発/環境/不動産
 美容・健康/飲食/食品製造/農業/海外
 設立: 1972年5月
 資本金: 6,000万円
 売上高: 20億円
 社員数: 100人
 問合先: 総務部/長谷川
 メール: contact-kaname@kaname-k.com
 TEL: 029-226-1166
 採用実績校: 日本大学、東北工業大学、足利大学
 ものつくり大学、筑波研究学園専門学校
 中央工学校、水戸工業高校
 水戸農業高校、土浦工業高校

- 就業体験 インターンシップ 受入
- 土木系
- 建築系
- 事務系



kaname-k.com →

PR・メッセージ

私達のパーパスは、「まちと環境、そして人々の健康に尽くす」です。ドリームとしては、「パーパスに基づいた様々な地場産業に取り組み、地方都市の社会問題の解決を図り、地域社会にイノベーションを起こす。」、ピリフとしては、創業理念「尽くして求めず。尽くされて忘れず」、経営理念「創造と変革・安心と安全・楽しさと豊かさ」です。現在、建設業を柱として10の事業に取り組んでおります。地方都市の問題を解決し、未来に向かって豊かで楽しい地域社会を創造する、まちづくり総合建設会社です。

会社の特長



公共・民間の、建築工事・土木工事、営繕工事の3つの分野の工事に取り組んでいる、総合建設会社です。近年では、ICT、PPP-PFI、DX 先端営繕技術に力を入れております。また、人材育成には特に力を入れており、技術力のアップと共に、人間力のアップの場を整えております。

代表挨拶



代表取締役
高野 賢

まちグループ・要建設では、若い皆さんが思いきり活躍できる様々なフィールドを用意しております。社会の問題を認識し、それを解決するために、建設事業を通して地域社会を変革したいといった、創造性あふれる人材を求めています。

施工事例



1. K 様邸新築工事



2. R3 霞ヶ浦導水桜機場周辺整備工事

建築部

横山 光

出身校: 水戸工業高校 入社年数: 1年
 資格: 2級建築施工管理技士補
 趣味: 人間観察

Schedule
 8:00 出社・朝礼
 8:30 作業開始
 12:00 昼休憩
 17:00 作業終了・片付け
 17:30 書類作成・退社



自分が抱いていた建設業のイメージは、上司はとても厳しく、職人さんは昔気質な頑固な人が多いというものでした。しかし実際は、先輩達は分からない事は分かるまで丁寧に教えてくれますし、職人さん達も気さくに話をしてくれます。これから建設業の仕事に従事することを考えている方へ、ぜひ一緒に働きましょう。

先輩インタビュー

土木部

藤澤 隆人

出身校: 中央工学校 入社年数: 1年
 資格: 2級土木施工管理技士補
 趣味: フットサル/ドライブ

Schedule
 8:00 出社・朝礼
 8:30 作業開始
 12:00 昼休憩
 17:00 作業終了・片付け
 17:30 書類作成・退社



現場は日々目に見えて変化するので、毎日達成感を味わえます。また、地図に残り人々の為になる仕事をするのはとても楽しく、やりがいを感じます。上司や職人さんも気さくで話しやすく温かい人ばかりで、一丸となり安心安全の現場作りに励んでいます。経験も知識もまだまだ未熟ですので引き続き頑張りたいと思います。

水戸市
県央

株木建設株式会社



会社概要

社名: 株木建設株式会社
住所: 〒310-0845 茨城県水戸市吉沢町311番地1
事業内容: 総合建設業(土木業・建築業、その他建設工事全般の企画・設計・施工・管理)
設立: 1921年4月
資本金: 27億円
売上高: 347億6,253万円
社員数: 370人
問合先: 総務部/加藤・松本
メール: saiyo@kabuki.co.jp
TEL: 03-3984-4543
採用実績校: 茨城大学、日本大学、工学院大学
 筑波研究学園専門学校
 水戸日建工科専門学校、水戸工業高校
 土浦工業高校

土木系

建築系

事務系

●就業体験・インターンシップ受入



kabuki.co.jp →

PR・メッセージ

当社は、創業100年を越える歴史を持ち、日立セメント(株)など22の関連会社からなる株木グループを構成する総合建設企業です。茨城発祥の会社であり、現在でも多くの工事を茨城県内で施工しています。土木事業と建築事業を二本柱に、エンジニアリング、都市開発、環境整備、不動産などの分野でも事業フィールドを広げ、全国的なスケールで事業を展開する総合建設会社として、多くの巨大プロジェクトに参加しています。脈々と受け継がれてきた想いをつなぎ、新しい技術を取り入れながら、進化する老舗企業として進んでいきます。

会社の特長



働き方改革の推進として、ICT技術の導入を積極的に行っています。2人で行っていた測量を1人で作業可能にする機械の導入、ドローンの活用、工事写真の自動整理ソフトなど、生産性向上につながるものを取り入れてきました。また、環境ビジネスを積極的に推進しています。

社内イベント



2年に1回、施工体験発表大会を開催しています。現場における特殊工法や新技術等を共有し、新たな気づきに繋げること、ならびに各々の現場経験を論理的に分かりやすくまとめることで、発注者や協力業者への提案、説明をより良いものとする目的があります。

施工事例



1. 道の駅かさま



2. J:COMスタジアム土浦

先輩インタビュー



建築部

飛田 良介

出身校: 工学院大学
入社年数: 7年 **資格:** 普通自動車運転免許
趣味: サッカー/旅行

8:00	朝礼
8:30	現場巡回
12:00	昼休憩
13:00	打合せ
14:00	現場巡回
17:00	片付け、退勤



時には休憩もしながらメリハリをつけて仕事を進めます。

建築工事は細かい数字の仕上がり、例えば何ミリ単位とか図面の寸法も細かったりするので、自分の計算通りに建物が出来ると「ピッタリできたな!」と満足感があります。そして間近で建物が出来ていく様子を見るのが楽しいです。「自分がいればこの現場は大丈夫」と会社から頼られるような存在になりたいです。

水戸市
県央

株式会社鯉淵工業



会社概要

社名: 株式会社鯉淵工業
 住所: 〒319-0323 茨城県水戸市鯉淵町1199
 事業内容: 総合建設業
 設立: 1963年8月
 資本金: 2,000万円
 売上高: 5億4,000万円
 社員数: 17人
 問合先: 総務経理部/菅原紀子
 メール: koibuchi-soumu@diary.ocn.ne.jp
 TEL: 029-259-2750
 採用実績校: 東京農業大学、帝京大学、茨城キリスト教大
 学、茨城キリスト大学短期大学、水戸工業高校、
 水戸農業高校、水戸短期大学附属高校、
 常磐大学高校、茨城東高校、佐竹高校

土木系

建築系

事務系

就業体験・インターンシップ受入



koibuchi.co.jp →

PR・メッセージ

水戸市を中心に主に茨城県・市町村などから発注される土木インフラ工事を堅実に施工しており、土木施工に関しては茨城県において最高のSランク評価を頂いています。自分のための土木になるように技術者の育成に力をいれています。土木は形に残る仕事です。未来へ技術を残していくために土木を勉強したい方、土木施工に興味がある未経験の方、土木施工の経験を活かしたい方を募集しています。女性にとって働きやすい制度を完備している他、社員全てが国家資格等の資格を最短で取得できるようにスキルアップ支援・資格試験の補助金や資格手当なども充実。福利厚生は子育て支援の充実、社員旅行やレクリエーションなども定期的に行い社員交流を深め、アットホームで働きやすい職場環境づくりを心掛けている企業です。

会社の特長



昭和38年創業以来、茨城県・市町村等から発注される土木インフラ工事を主体として地域社会の環境整備に貢献しています。各種社員制度・福利厚生・子育て支援の充実・社員旅行、レクリエーション等を行い社内交流を深め、働きやすい環境づくりを心がけている企業です。

地域貢献活動



震災、積雪による被害、河川の氾濫などの復旧作業対応を、早急に行うべく行政と連携をとり活動しています。また、内原地区の小中学校と協定を結び、児童、生徒への災害時の対応や通学時のパトロールを行う等、地域との関わりを大切にしています。

施工事例



1. 新ごみ処理場建設に伴う盛土工事



2. 内原駅南口広場周辺整備工事

先輩インタビュー



工事部

原澤 綾乃

出身校: 佐竹高校 入社年数: 1年
 資格: 普通自動車運転免許
 趣味: 旅行/愛犬と遊びに行くこと

Schedule
 8:30 出社
 9:00 現場作業・書類作成
 12:00 昼休憩
 13:00 現場作業・書類作成
 17:00 作業終了・片付け
 17:30 退社

女性活躍推進



女性の配置拡大に尽力しており、各種資格取得のための費用やスケジュールの支援を行っています。また、家庭との両立や体調管理のための、有給休暇の取得促進及び医療機関への定期的受診を推進しています。産休育休取得後も復帰し、フレックスタイムにて就労できます。

建設業は男性の仕事というイメージでしたが、女性施工管理の募集を見て女性でも出来る仕事だとわかり挑戦してみたいと思い入社しました。他業種からの転職で何も分からないところからのスタートではありますが、先輩方から一から教えてもらいながら資格取得をめざし日々精進しております。

水戸市
県央

コスモ総合建設株式会社

いきいき未来へ
For our active future



コスモ総合建設

会社概要

社名: コスモ総合建設株式会社
住所: 〒310-0842 茨城県水戸市けやき台2-13-2
事業内容: 建設事業/土木事業/不動産事業
 マンション事業/住宅事業
 リフォーム事業の施工管理
設立: 1988年3月
資本金: 5,500万円
売上高: 57億7,395万円
社員数: 48人
問合先: 総務部/本田 幸子
メール: keiri02@cosmo-ac.co.jp
TEL: 029-248-5358
採用実績校: 水戸工業高校、水戸葵陵高校
 水戸産業技術専門学院 他

土木系

建築系

事務系

●就業体験インターンシップ受入



cosmo-style.jp →

PR・メッセージ

コスモ総合建設の願いは、より多くの人々が、幸せに、豊かになれる「これからの街づくり」です。そのために建設事業・土木事業・リフォーム事業・不動産事業などあらゆる方面から取り組み、きめ細やかなサービスを行える「総合建設業」を目指しております。私たちは、一丸となって「やるべきことを、確実に、一生懸命に行う」ことを培ってまいりました。その信念を貫き、コスモ総合建設は「自らを活かし（啓発）、高まりを知り（気概）、成したこと（創造）に喜びを感じられる仲間」と共に歩みます。私たちコスモ総合建設は、社員一人一人が「誇り」と「感謝の心」を共有する会社でありたいと思っています。

会社の特長



公共工事、医療施設、福祉施設、商業施設、オフィス、工場、一般住宅、賃貸マンションなどの多種多様な建物の建設をしております。また不動産の資産運営活用もご提案させて頂いており、地域の人々が幸せに暮らせる安心・安全で豊かな街づくりを応援しています。

地域貢献活動



私たちは地域活性化のために様々なスポーツ競技のスポンサー企業として協賛・社会貢献しております。また会社周辺の清掃に始まり、防災対策、災害時のボランティア活動等にも積極的に取り組んでいます。

施工事例



1. オフィス・テナントビル



2. ハウススタジオ (TV等、メディア掲載多数)

工事部

鈴木 寿望

出身校: 水戸工業高校 入社年数: 2年
 資格: 2級建築施工管理技士補/危険物取扱者乙種全類
 趣味: 美術館めぐり

Schedule

8:00	出社・朝礼
8:15	現場作業
12:00	昼食
13:00	現場作業
17:00	作業終了・清掃
17:30	退社



この仕事の楽しいところは日々新しいことに挑戦できることです。設計された方、上司や先輩方、職人さんによる多種多様なやり方や工夫があり、丁寧に指導して下さる先輩方のもとでたくさんの学びを得ることにやりがいを感じます。また、それらを吸収しながら自分の頑張りが形となり誰かの暮らしの一部になっているということは建設業ならではの魅力だと思います。

先輩インタビュー

工事部

笹嶋 響太

出身校: 水戸葵陵高校 入社年数: 1年
 資格: 玉掛け/小型移動式クレーン
 趣味: 食べ歩き

Schedule

8:00	朝礼
8:15	作業開始
10:00	休憩
12:00	昼食
15:00	休憩
17:00	作業終了
17:30	退社



私は、建設業の知識や経験がほぼない状態で入社しました。その中で会社の上司や職人さん達が丁寧に分かりやすく仕事の流れであったり、段取りを教えてくださいました。まだまだ分からないことだらけですが、一つ一つの仕事を理解し、成長していきたいと思えます。

水戸市
県央

昭和建設株式会社



会社概要

社名: 昭和建設株式会社
住所: 〒310-8525 茨城県水戸市千波町1905
事業内容: 土木工事一式/建築工事一式/橋梁工事
 舗装工事/敷地造成造園工事の設計施工
 アスファルト合材の製造販売
 産業廃棄物の処理事業

設立: 1955年5月
資本金: 5,000万円
売上高: 70億4,029万円
社員数: 123人

問合先: 総務部/角張真之
メール: s-soumu@showa-kensetsu.co.jp
TEL: 029-241-2161

採用実績校: 日本大学、千葉工業大学、関東学院大学、
 足利大学、中央工学校、筑波研究学園専門学校
 水戸日建工科専門学校、水戸工業高校
 土浦工業高校、水戸農業高校

- 就業体験
インターンシップ受入
- 土木系
- 建築系
- 事務系



showa-kensetsu.co.jp →

PR・メッセージ

茨城県内を中心に、建築工事では学校等の公共施設からオフィスビルまで、土木工事では道路や橋梁などのインフラ事業を幅広く受注し、地元で貢献できる建設会社です。手がけた仕事が形に残るところに大きな魅力があります。新しいことに挑戦することを大切にしている、みんなで知恵を出し合って前向きに取り組む姿勢を評価しています。最近では、IT 技術などの新しい技術を積極的に取り入れています。

会社の特長



官公庁施設、医療施設、商業施設等の建築工事、道路、河川、橋梁、下水道等の土木工事と工事種類は多岐にわたり、県内全域で生活に必要なインフラ建設に携わり、地域の皆様が安心・安全に暮らせる社会の実現に貢献しています。

研修制度



社内大学「SHOWA アカデミー」を開校し、年次や職位ごとに求められる知識やスキルに応じた研修体系を構築しています。特にOJTを補完するツールとして、先輩社員が講師を務めた動画をWeb上で受講できるシステムを導入しています。

施工事例



1. TSUTAYA BOOKSTORE 常総インターチェンジ



2. 潮来市東関道橋梁下部工事

建築部・係

山田 将平

出身校: 水戸工業高校
 入社年数: 8年 資格: 1級建築施工管理技士補
 趣味: バイク

Schedule

- 7:40 現場出勤
- 8:00 朝礼・危険予知活動
- 8:30 現場作業指示・確認
- 12:00 昼休憩
- 13:00 昼礼・打合せ
- 13:30 現場作業・書類作成
- 17:00 作業終了・片付け・退勤

現場が完工した時は毎回感動し、この仕事を選んで良かったと思います。どんなに大変な現場であっても達成感や楽しさが勝り、大きなやりがいに繋がりの新しい現場に臨むときはいつもワクワクします。今は後輩もでき、自分の経験や先輩から学んだことを伝えながら、協力して仕事をしています。

先輩インタビュー

土木部・係

助川 莉菜

出身校: 水戸工業高校
 入社年数: 5年 資格: 2級土木施工管理技士
 趣味: 映画鑑賞/ドライブ

Schedule

- 7:40 現場出勤
- 8:00 朝礼
- 8:30 現場作業指示・確認
- 12:00 昼休憩
- 13:00 昼礼・作業指示
- 15:00 休憩
- 17:00 作業終了・片付け・退勤

私が建設業界への就職を決めたのは、インターンシップを通じて「この道路や橋は私が施工したんだよ」と自慢できると思ったからです。実際に地図に残る仕事なので「ここをつくったぞ」という達成感がやりがいに繋がっています。ICT 施工が普及してきて“マンパワー”が必要ではない業務が増え、女性でも働きやすい環境になっています。

水戸市
県央

菅原建設株式会社



会社概要

社名: 菅原建設株式会社
 住所: 〒311-1135 茨城県水戸市六反田町1213-1
 事業内容: 建設工事全般
 設立: 1945年3月(創業1892年6月)
 資本金: 8,100万円
 売上高: 49億5,396万円
 社員数: 94人
 問合先: 総務部/渡沼武
 メール: watan362@sgccl.com
 TEL: 029-350-6396
 採用実績校: 日本大学、東海大学、東洋大学
 日本文理大学、東北工業大学
 足利工業大学、中央工学校
 水戸日建工科専門学校、東京工業専門学校
 国土建設学院、東京テクニカルカレッジ
 水戸工業高校、大宮工業高校、那珂湊高校

土木系

建築系

事務系

就業体験
インターンシップ受入



sgccl-2.com →

PR・メッセージ

明治25年に北海道で土木建築請負業として創業、公共工事や民間工事の元請として土木・港湾・建築など様々な工事を請け負う総合建設会社です。特に「海」の工事は創業以来、当社の代名詞とも言われ、その技術力は高い評価を受けております。「豊かな生活環境の創造と環境保護、その両立を目指して…」創業130周年記念事業の一環として2023年5月に新社屋建設し本社を移転しました。これからも創業140年また150年と更なる発展を目指すために若い力が必要です。ピッカピカの新社屋で一緒に働きましょう!!!

会社の特長



ICT 施工にも積極的に対応し、ドローンやレーザースキャナなど最新機器を導入するなど、働き方改革における業務効率化に取り組んでおります。若手からベテランまで幅広い年齢層の社員が活躍!社員旅行やボウリング大会など社内イベントも盛りだくさんのアットホームな会社です。

地域貢献活動



3ヶ月に一度、朝始業前に那珂湊漁港のボランティア清掃を10年以上続けております。釣り糸やペットボトルなどのいわゆる「海洋プラスチックごみ」の削減につなげ、持続可能な海洋資源の確保を目指し、私たちの仕事場でもある大切な海を守るためこれからも続けていきます。

施工事例



1. 偕楽園エレベーター改修工事



2. 那珂湊漁礁設置工事

土木部

兵頭 寿治

出身校: 日本大学 入社年数: 4年
 資格: 1級土木施工管理技士補
 趣味: ゴルフ、テニス

Schedule
 8:00 出勤・朝礼
 8:30 現場管理
 12:00 昼休憩
 13:00 現場管理
 17:00 片付け・翌日の作業確認
 退勤



社会人になったら、地域に貢献したいとの思いがあり、暮らしを支えるインフラに携わることができる建設業を志望しました。よく「地図に残る仕事」という言葉は聞きますが、下水など地図にはないけど必要な、縁の下の力持ち的な所にも魅力を感じます。将来は先輩方のように、大きな現場でも安心して任せてもらえる現場代理人になりたいです。

先輩インタビュー

土木部

亀山 隆成

出身校: 日本大学 入社年数: 4年
 資格: 1級土木施工管理技士補
 趣味: スノーボード、バイク、ゴルフ

Schedule
 8:00 出勤・朝礼
 8:30 現場管理
 12:00 昼休憩
 13:00 現場管理
 17:00 片付け・翌日の作業確認
 退勤



父親が土木関係の仕事をしており、幼い頃からその姿を見ていたので、自然と興味を持ち自然とその道に進んでおりました。建設業の魅力はインフラ整備など社会を支える仕事であることです。まずは1級土木施工管理技士の資格を取得し、早く一人前の現場代理人として現場を動かし、「地図に残る仕事」をして社会に爪痕を残したいです。

水戸市
県央

株式会社関根工務店



会社概要

社名: 株式会社関根工務店
 住所: 〒310-0033 茨城県水戸市常磐町2-3-17
 事業内容: 総合建設業
 設立: 1955年11月
 資本金: 2,100万円
 売上高: 16億5,000万円
 社員数: 20人
 問合先: 総務部/渡辺秀夫
 メール: info@sekine-cs.jp
 TEL: 029-221-4789
 採用実績校: 水戸工業高校、大宮工業高校
 水戸日建工科専門学校
 文化デザイナー学院、中央工学校
 筑波研究学園専門学校、日本工業大学
 日本大学、足利工業大学

土木系

建築系

事務系

●就業体験・インターンシップ受入



sekine-cs.jp →

PR・メッセージ

株式会社関根工務店は、11月で創業68年を迎えました。「笑顔あふれる町づくり」を経営理念とし、社員20名（技術職14名、営業職2名、総務4名）で頑張っております。主に建築工事を請け負い公共から民間、新築からリフォームまで幅広く施工しています。また、社員レクリエーション活動を通して、社員間のコミュニケーションを深めています。男女問わず、何事も挑戦そして前進できる方大歓迎です。

会社の特長



1955年の創業以来、数々の分野で幾多の建築工事の実績を残しています。(大型公共施設・工場・倉庫・一般個人住宅など建築工事を幅広く請け負っています。)豊富な経験と知識を持った会社として、新しい世代に引き継いでいけるよう取り組んでいます。

地域貢献活動



「地域社会への貢献」も大きなテーマのひとつとして、会社周辺のゴミ拾い活動を行っています。また、グループごとに分かれての活動を行うことによってコミュニケーションを図る機会にもなっています。

施工事例



1. 「大洗磯前神社」社務所



2. 「ソロー茨城」体感ルーム

先輩インタビュー



工事部 課長

大谷 誠一郎

出身校: 足利工業大学 入社年数: 19年
 資格: 1級建築施工管理技士/1級土木施工管理技士
 趣味: 観察眼を鍛えること

Schedule
 8:30 現場監理
 10:00 休憩
 12:00 昼休憩
 13:00 現場監理
 15:00 休憩
 17:30 終了・片付け
 退勤



先輩の指導による新人研修で、交流を図り快適な職場づくりをしています。

関根工務店は「スキルを高められる会社」です。入社して19年、現場を通してたくさんの方の経験を学んだ知識を活用することができています。また、社員とお客様とのコミュニケーションを通しての経験も人生の大きな糧となっています。そして、この積み重ねた経験を後輩に伝えることができればと思っています。

水戸市
県央

田口建設工業株式会社



会社概要

社名: 田口建設工業株式会社
 住所: 〒310-0803 茨城県水戸市城南3丁目12番6号
 事業内容: 土木事業
 建築工事業及び自動車整備工場の運営
 設立: 1968年1月
 資本金: 3,000万円
 売上高: 15億円
 社員数: 37人
 問合先: 総務部/清水
 メール: office@taguchi-kenko.jp
 TEL: 029-221-9047
 採用実績校: 水戸工業高校、水戸農業高校

土木系

建築系

事務系

就業体験・インターンシップ受入



taguchi-kk.com/recruit →

PR・メッセージ

創業は昭和34年と60年超の歴史を誇る弊社は、地道な努力を積み重ねながら、確かな実績と健全な経営体制を評価していただき、地域トップクラスの建設会社へと成長してきました。「今よりも大きな案件に携わり、成長を実感したい」という方は、年齢や経験を問わず、チャレンジ出来る環境があり、モチベーション高く活躍していただける環境です。社員が仕事にやりがいを持ち、職場に誇りが持てる人材を育成していきます。

会社の特長



当社は主として中央官庁・茨城県・水戸市及び近隣市町村からの公共工事を請負施工する会社です。官庁からの工事なので、地域の人々の生活の基盤となる工事を行っていて、やりがいのある仕事です。また、完全週休二日制を導入しているため、仕事とプライベートの両立が可能です。

研修制度



当社では経験の浅い方にはベテランの先輩がついて一人前になるまでサポートしております。また、新しい技術を積極的に取り入れており、それを活用するための研修を実施しております。先日は今後の建設業界には不可欠なICT施工の講習を行いました。

施工事例



1. 中大野中河内線道路改良舗装工事



2. 水戸駅平須線橋梁下部工事

先輩インタビュー



工事部 小林 冬人

出身校: 水戸農業高校 入社年数: 2年
 資格: 2級土木施工管理技士(補)
 趣味: ショッピング

Schedule
 8:00 出社
 8:15 安全朝礼・作業開始
 12:00 昼休憩
 16:45 作業終了・片付け
 17:00 退社

建設業は、形に残る仕事でありとてもやりがいを感じています。しかし、自分の知識や技術を磨かなければいけないという大変な部分もあります。けれど、努力したことで新しく出来ることが増え成長を実感できます。まだまだ学ぶことは多くありますが、一人前になれるように頑張っていきたいと思っています。



先輩たちとも仲が良いです。

水戸市
県央

株式会社豊島工務店



会社概要

社名: 株式会社豊島工務店
 住所: 〒310-0851 茨城県水戸市千波町2806
 事業内容: 総合建設業
 設立: 1961年3月
 資本金: 4,000万円
 売上高: 5億9,800万円
 社員数: 22人
 問合先: 品質管理部/鈴木直也
 メール: toyosima@toyosima.co.jp
 TEL: 029-241-6101
 採用実績校: 水戸農業高校、水戸工業高校、
 旧水戸短期大学附属高校(水戸啓明高校)
 旧大宮工業高校(常陸大宮高校)、中央工学校
 茨城女子短期大学、常磐短期大学、帝京大学
 東洋大学、日本大学

- 就業体験インターンシップ受入
- 土木系
- 建築系
- 事務系

PR・メッセージ

1961年創業の当社は総合建設業として長年公共事業を受注し、名実共に地域密着型企業として地元のインフラ整備や緊急事態に貢献しています。受注工事としては主に土木工事（道路、橋梁、河川、上下水道等）がメインで他には建築工事（病院、学校、幼稚園等）なども水戸市内を中心に施工しています。都市インフラの整備は地域の生活を支えるやりがいのある仕事です。地域の文化的な生活を支え、全てのお客様が安心して安全な生活を実現できるよう、全社員が一丸となって感謝と使命感を持って邁進します。

会社の特長



当社は1961年創業で、長年総合建設業者として水戸市を中心に、茨城県内で公共事業を主体に受注しています。市民生活において重要な地域インフラの整備は、地元の皆様が文化的な生活を支える重要なアイテムです。公共施設の新設や修繕は元より近年多発する未曾有の災害時においても、市民の皆様が安心して安全な生活を送れるよう、早急な復旧を目指し地域に貢献します。

地域貢献活動



本社及び各現場周辺環境美化を念頭に、期間期日を決める事無く気が付いた時に清掃活動を行います。ゴミの収集だけでなく草刈りも随時行い、地域の環境を整え、美しい街を創設します。

施工事例



1. 河和田公共下水道推進工事



2. 三の丸道路舗装工事

先輩インタビュー



工事部

和田 勇希

出身校: 水戸農業高校
 入社年数: 6年 資格: 2級土木施工管理技士
 趣味: スノーボード

8:00	出社
10:00	休憩
10:15	現場作業
12:00	昼休憩
13:00	現場作業
15:00	休憩
15:15	現場作業
17:00	終業

入社して6年が過ぎ、仕事にもだいぶ慣れてきました。入社当時は初めて体験する建設の仕事に戸惑いや疑問を感じていましたが、上司や先輩方が丁寧に仕事の流れや要点を教えてくださいました。まだまだ未熟な自分ですが、後輩が出来たら自分が今までに培ったノウハウを、継承していこうと思います。

研修制度



当社の研修制度は、業務に必要な知識、技能を高め、資質の向上を目的とし、建設工事に必要な知識の習得をするものです。建設技術者に求められるコミュニケーション能力などの他、ICTやASPといった最新技術の会得と応用といった分野にも広く目を向けています。

水戸市
県央

ナカヤ建設株式会社



会社概要

社名: ナカヤ建設株式会社
 住所: 〒310-0843 茨城県水戸市元石川町611番地83
 事業内容: 営業/重機オペレーター・現場作業員
 設立: 1987年4月
 資本金: 2,000万円
 売上高: 15億円
 社員数: 25人
 問合先: 中村
 メール: info@nakayakensetsu.co.jp
 TEL: 029-303-6155
 採用実績校: 水戸工業高校、笠間高校

土木系

建築系

事務系

●就業体験・インターンシップ受入



nakayakensetsu.co.jp →

PR・メッセージ

当社主力事業の解体工事に関しては、専用重機やトラックを多数保有し、RC造をはじめ、S造やSRC造、木造住宅まで幅広く迅速に対応できる体制を整えていることで、お客様の幅広いニーズに応えています。今後も1人ひとりがプロフェッショナルとして高度な技術と信念を持ち、日々の努力を怠ることなく、当社が掲げている「お客様から選ばれ、信頼され共に喜びを共有できる会社になる」という企業理念を実現すべく、あらゆる事業に進出し、お客様や地域社会の期待に応える業界のリーディングカンパニーを目指してまいります。

会社の特長



設立から30年以上にわたり総合解体工事の専門会社として、茨城県を中心に事業を展開しています。現在では年間600件以上の工事を手掛け、高度な技術と信念を持ち、豊富な経験と実績を築いてきた会社です。

地域貢献活動



「歩け歩け大会」という奉仕作業を行っています。社員の家族も一緒に会社から約10kmの長い距離を歩きながらのゴミ拾いです。毎回奉仕作業後にバーベキューも企画しており、親睦も深められる活動となっています。

施工事例



1. 鉄筋コンクリート造の建屋解体工事



2. プールの解体工事

先輩インタビュー



工事部課長

小澤 直人

出身校: 笠間高校 入社年数: 17年
 資格: 解体工事施工技士
 趣味: 筋トレ

Schedule
 7:00 出社・現場へ移動
 8:00 作業開始
 12:00 昼休憩
 17:00 作業終了・片付け
 18:00 退社

社内イベント



ソフトボールチームは、水戸市のソフトボール大会へ参加をしています。フットサルチームもあり、営業、現場作業員関係なくコミュニケーションが取れる行事があるのは弊社の魅力の一つです。

この仕事は、重機やアタッチメントの種類も多く、現場での判断や経験がものをいいます。営業担当と話をしながら、どこから手をつけ、段取りを組むかが勝負。毎回違う現場なので、飽きがきません。気づけば15年以上、工事を担当しています。新人としてこれから入社される方にも、達成感ややりがいを感じて貰いたいですね。

水戸市
県央

平和建設株式会社



会社概要

社名: 平和建設株式会社
住所: 〒310-0825 茨城県水戸市谷田町660番地
事業内容: 土木・舗装工事の設計施工
 アスファルト混合物の製造・販売
 産業廃棄物中間処理
設立: 1965年8月
資本金: 2,000万円
売上高: 12億3,223万円
社員数: 46人
問合せ先: 経営企画室/長谷川優子
メール: contact@heiwa.cc
TEL: 029-225-3711
採用実績校: 水戸工業高校、水戸農業高校
 水戸第一高校、水戸桜ノ牧高校
 茨城キリスト教学園高校、茨城工業高等専門学校
 東京工業専門学校、北海道科学大学
 東北工業大学、法政大学

土木系

建築系

事務系

就業体験・インターンシップ受入



heiwa.cc →

PR・メッセージ

昭和21年の創業以来、土木・舗装工事のバイオンアとして地域社会の快適な生活環境の創造を目指しています。公共の道路、公園、河川、橋梁、上下水道の工事他、民間舗装工事の設計施工（駐車場舗装・庭先舗装・工場構内舗装）を整備し、多数の公共工事で培った実績・ノウハウ・技術を活かしています。また舗装工事に使うアスファルト混合物を製造販売する常設プラントを水戸市と稲敷市に持ち、近年は中間処理工場を設置して、アスファルト殻等のリサイクルも行っています。

会社の特長



弊社は、舗装工事の材料（アスファルト混合物）を製造する合材プラントと工事で発生するアス殻やコン殻を破碎して再利用する中間処理工場を持ち、廃棄物の減量化と再資源化による資源循環型社会への実現と、自然を守りより良い環境を次世代に繋いでいく社会貢献を目指しています。

研修制度



入社後すぐに社長研修、外部講師を招いて新入社員研修とパソコン研修、各種団体のビジネスマナー研修、建設業新規入職者研修等を行います。その後、自社先輩やコンサルタントによる社内研修、OJT、業務に必要な資格取得のための外部講習の受講等を積極的にサポートしています。

施工事例



1. 国道245号湊大橋関連工事



2. 県道小泉水戸線道路工事

先輩インタビュー



工事部

飛田 瑠希也

出身校: 水戸工業高校 入社年数: 5年
 資格: 2級土木施工管理技士/車両系建設機械運転(整地等)
 玉掛け/移動式クレーン/締固用機械運転(ローラー)/普通自動車免許
 趣味: ゲーム/映画鑑賞/バイクツーリング/キャンプ

7:30	出勤・朝礼・MTG
8:00	現場作業
12:00	昼休憩
13:00	現場作業
16:30	片付け
17:00	退勤
休憩時間	10時、15時に各15分



休憩時には先輩たちと談笑し、リラックスして過ごしています。

建設業の良いところは、自分が作った道路や構造物が目に見える形で残ることです。努力し作り上げたものを見ると大きな達成感を得られます。私はバイクツーリングが趣味で友人達と自分の作った道路を走る時は「この道、俺が作ったんだぜ」と自慢するのが最近の持ちネタです。この様にこの仕事は周りに自慢でき誇れる素晴らしい仕事だと思えます。

水戸市
県央

株式会社横田建設



会社概要

社名: 株式会社横田建設
 住所: 〒310-0845 茨城県水戸市吉沢町667
 事業内容: 総合建設業(土木工事/舗装工事)
 設立: 1974年8月
 資本金: 3,000万円
 売上高: 9億7,000万円
 社員数: 25人
 問合先: 代表取締役/横田修一
 メール: kkyokota@estate.ocn.ne.jp
 TEL: 029-247-0830
 採用実績校: 水戸工業高校、佐竹高校、友部高校
 大宮工業高校、大洗高校、水戸啓明高校
 水戸商業高校、鉾田第二高校、那珂湊高校
 茨城東高校

- 就業体験・インターンシップ受入
- 土木系
- 建築系
- 事務系

PR・メッセージ

創業1974年(昭和49年)以来、水戸市に根ざした土木建設業一筋の建設会社です。道路・河川・下水道・水道又、台風や大雨による自然災害への迅速な対応など市民生活の安心・安全に努めております。建設業を通じ、人々の暮らしを守り地域社会に貢献しています。我々の仕事は、他業種と比較しても将来性がある業務です。頑張れば頑張った分所得も高く維持できる会社です。一度身につけた知識や技術は、将来まで自分の為になります。当社では、やる気のある好奇心旺盛な人を待っています。

会社の特長



水戸市や茨城県発注の公共工事が中心で、道路・土地造成・河川・舗装・農地整備・上下水道など幅広い分野で、みなさまの暮らしを支える社会インフラ整備を行っております。

地域貢献活動



2ヶ月に一度、会社周辺や一帯における清掃活動を行っております。ごみのないきれいなまちを目指し、環境保全活動および地域貢献活動の一環として社員一同で取り組んでおります。

施工事例



1. 泉町市民会館通り線道路改良工事



2. 東大場・島地区送水管その2工事

工事部

多田 海人

出身校: 水戸工業高校 入社年数: 1年
 資格: 2級土木施工管理技士(補)
 趣味: ツーリング

Schedule	8:00	出勤・朝礼
	8:30	現場作業
	12:00	昼休憩
	13:00	現場作業
	17:00	作業終了・片付け 退勤

この仕事に就くまでは、現場職ってキツそうだなというイメージだったのですが、やってみるとキツいところもありますが、楽しいところもあるのだなと気がきました。これからもっといろいろな現場を経験して、2級土木施工管理技士を取得することが今の目標です。

先輩インタビュー

工事部

栗原 夏成美

出身校: 水戸工業高校 入社年数: 1年
 資格: 2級土木施工管理技士(補)
 趣味: 音楽鑑賞

Schedule	8:00	出勤・朝礼
	8:30	現場作業
	12:00	昼休憩
	13:00	現場作業
	17:00	作業終了・片付け 退勤

私は高校で土木について学び、それを生かす仕事に就きたいと思い、この会社に入りました。この業界に女性はまだまだ少ないので、少し不安もありましたが、会社の方々がとても優しく接して下さい、今では毎日楽しく仕事が出来ています。大変な仕事ですが、やりがいはもちろん楽しく仕事ができるのでこの会社に入社出来て良かったと思っています。

笠間市
県央

有限会社小池工務店



会社概要

社名: 有限会社小池工務店
住所: 〒309-1632 茨城県笠間市飯合572番地
事業内容: 土木事業(道路、橋、河川等)年間売上の90%以上が官公庁からの受注で公共工事がメインです。
設立: 1973年4月
資本金: 2,000万円
売上高: 2億円
社員数: 12人
問合せ: 檜山 実
メール: k2017hiyama@gmail.com
TEL: 0296-74-4323
採用実績校: 東京科学電子工業専門学校、東京都市大学、水戸経理専門学校、東海高校 他

土木系

建築系

事務系

●就業体験・インターンシップ受入



https://www.facebook.com/Koike.Co.Ltd/?modal=admin_todo_tour →

PR・メッセージ

当社は年間完工高の 90%以上が官公庁からの受注で公共工事がメインの会社です。福利厚生制度もしっかりしており、働きながらの資格取得をバックアップします。土木工事(道路、橋、河川等)の現場作業をしながら、未来の現場監督を目指しましょう! もちろん学歴、専門性も大事ですが、当社ではやる気を一番重視しています。

会社の特長



私共の会社では、この時勢の中でも安定した工事受注を目指し、社員一丸となり完成工事高を伸ばしています。また、Facebookにも投稿をしていますが、ドローンを使用し、今まで見えなかった工事現場の風景等も撮影したり、3Dデータ作成ソフトなどを導入したり、さらには、働きやすい現場環境を整えるため、各種認定を取得しています。

地域貢献活動



※道路里親制度
道路を里子にみたくて、里親である小池工務店が笠間市の県道、約334mの美化活動を行います。

施工事例



1. 笠間市 道の 駐車場整備工事



2. 稻田中学校 災害復旧工事

先輩インタビュー



人事部

宮本 竜希

出身校: 東海高校 入社年数: 2年
 資格: 2級土木施工管理技士補/車両系建設機械(整地等)玉掛け/小型移動式クレーン
 趣味: ドライブ

7:30	出社・朝礼
7:45	資材準備
8:00	現場へ移動・作業開始
12:00	昼休憩
13:00	昼休憩終了・午後作業開始
16:30	作業終了・片付け
16:30	日報・退社

この仕事で一番大事なのは、やる気だと思っています。自分のやる気次第で成長を実感でき、資格取得の支援制度があるので、仕事をしながら資格もしっかり取得できます。少しでも興味があり、体を動かすのが好きな人、一緒に働きましょう。

研修制度



当社の方針は働きながらの資格取得の支援制度であり、この制度のおかげで職員の中では重機の免許取得及び施工管理技士の合格と各々のレベルアップを推進しています。

小美玉市
県央

株式会社内藤工務店



会社概要

社名: 株式会社内藤工務店
 住所: 〒311-3423 茨城県小美玉市小川383-11
 事業内容: 土木事業/建築工事業/舗装工事業
 上下水道工事業/解体工事業
 設立: 1981年6月
 資本金: 3,000万円
 売上高: 3億6,700万円
 社員数: 18人
 問合先: 総務部
 メール: naito-koumu@nifty.com
 TEL: 0299-58-2050
 採用実績校: 土浦工業高校、水戸工業高校、茨城東高校
 玉造工業高校、水戸農業高校
 石岡第一高校

土木系

建築系

事務系

●就業体験・インターンシップ受入



naito-ef.jp →

PR・メッセージ

内藤工務店は、昭和7年に創業し地域と共に歩み成長してまいりました。この先の成長のために、時代の変化に対応し働きやすい環境作りに努めています。仕事と生活と健康のバランスを大切に、働き方改革に取り組んでいます。また、社員のスキルアップのための資格取得支援、社外セミナーなどを積極的に取り入れています。その他にも様々な取り組みを行い、生き生きと楽しく働けるアットホームな企業を目指しています。

会社の特長



昭和7年の創業以来、地域密着の建設会社として地域と共に歩んで参りました。道路工事や舗装工事、下水道整備、橋梁工事などから個人のお客様のちょっとした修繕まで。多種多様な工事を施工できるのは、伝統工事に基づくノウハウと地域環境の熟知があるからです。

社内イベント



コロナ禍では社内イベントが中止になっていましたが、徐々に復活してきています。土用丑の日のお弁当会や、会社屋外でのバーベキューを行いました。社長自ら率先しておもてなし担当をし、全員楽しいひと時を過ごしました。

施工事例



1. 小川文化センター耐震・改修工事



2. 県道空港アクセス線道路建設工事

先輩インタビュー



工事部 奥澤 真人

出身校: 石岡第一高校 入社年数: 6年
 資格: 1級土木施工管理技士補
 趣味: 釣り/お菓子作り

Schedule
 7:30 出社・朝礼
 7:45 資材準備
 8:00 現場へ移動・作業開始
 10:00 休憩
 12:00 昼休憩
 15:00 休憩
 17:00 作業終了・片付け事務作業



初めて新卒の女性作業員が入社。工事部長と二人三脚で頑張っています。

経験と努力がものを言う、そんな業界ですが、困ったときは社員全員で助け合えるのが我が社の強みです。先輩社員の話をよく聞いてコツコツ経験を積んでいけば、地域に残る工事に携わっていただけます。資格を取らせてくれたり、色々なものに挑戦させてくれる会社なので、一級土木施工管理技士や大型免許取得にチャレンジするのが今後の目標です。

大洗町
県央

株式会社田口工務店



会社概要

社名: 株式会社田口工務店
 住所: 〒311-1301 茨城県茨城郡大洗町磯浜町827番地の3
 事業内容: 土木・建築の施工管理
 設立: 1973年10月
 資本金: 2,080万円
 売上高: 4億4,642万円
 社員数: 18人
 問合先: 採用担当/田口富之
 メール: t.taguchi@oarai-taguchi.co.jp
 TEL: 029-267-5241
 採用実績校: 芝浦工業大学、千葉工業大学、東京理科大学
 水戸工業高校、水戸農業高校、鉾田第二高校
 大洗高校、土浦日本大学高校、那珂湊第一高校

土木系

建築系

事務系

就業体験・インターンシップ受入



oarai-taguchi.co.jp →

PR・メッセージ

間もなく創業80年を迎える会社です。地域の安全・安心を守っていくためにも、向上心がありものづくりに真剣に取り組みたいと考えている人材を募集しております。将来的には施工管理技士を取得してもらうべく、現場内での様々な作業をこなしてもらうことから始め、先輩職員のもとで現場管理の補助をしてもらいます。

会社の特長



「目くばり・気くばり・心くばり」をモットーに昭和26年10月に東茨城郡大洗町にて総合建設業として創業し、公共・民間工事等の施工を通して地域の人たちが安全・安心して過ごせるような社会基盤の整備の発展に努めております。

地域貢献活動



茨城県道路里親制度に参加し、年間4回、観光シーズン前後に道路の清掃活動を実施しております。また、子どもを守る110番の車にも参加しており、毎朝、生徒の登校時に横断歩道の誘導とあいさつ運動をしております。

施工事例



1. 防災林造成事業(大洗町成田)



2. 海岸護岸改修(大洗町磯浜)

先輩インタビュー



土木部

岩倉 雅樹

出身校: 鉾田第二高校
 入社年数: 8年
 趣味: ドライブ

Schedule
 8:00 現場作業開始
 12:00 昼休憩
 17:00 業務報告
 17:30 退社



先輩と一緒に色々相談しながら、現場をつくりあげていきます。

働き始めるまでは建設業と関わりはなかったですが、会社説明会で話を聞いて建設業に興味を持ち入社しました。今は先輩(現場監督)に指導されながら、現場監理、写真管理、作業の手伝いが主な仕事です。2級土木施工管理技士の資格を取得し現場をまかされる様になれるよう日々勉強中です!

城里町
県央

株式会社桐原工務店



会社概要

社名: 株式会社桐原工務店
 住所: 〒311-4321 茨城県東茨城郡城里町栗339-2
 事業内容: 土木事業/とび・土工事業/舗装工事業
 建築工事業/管工事業/水道施設工事業
 設立: 1961年6月
 資本金: 2,000万円
 売上高: 3億8,000万円
 社員数: 19人
 問合先: 専務取締役/桐原恵子
 メール: info-kirihara@silk.ocn.ne.jp
 TEL: 029-289-2395
 採用実績校: 常磐大学高校、水戸桜ノ牧高校常北校
 水戸農業高校、常陸大宮高校

- 就業体験・インターンシップ受入
- 土木系
- 建築系
- 事務系

PR・メッセージ

当社は、旧桂村を中心とした城里町内の道路や下水道、中学校などの公共施設を造ってきました。家庭的な雰囲気とチームワーク重視の社風で知られる活動的な会社です。また、すべての社員にキャリアアップの機会を提供しています。福利厚生をはじめ、PCなどのハード面でも魅力的な待遇を用意しています。ぜひ一緒に地域の発展の為に私たちと活躍しましょう！

会社の特長



昭和36年6月創業。木工事業をはじめとして、公共工事を中心に事業を展開してきました。平成14年1月にはISO9002:1994 認証取得。地域のライフラインの建設や維持に大きな役割をもって取り組んでいます。

地域貢献活動



本社周辺や地域一帯における清掃活動を行ったり、地域行事へ積極的に参加をしています。「住みやすい街づくり」の一翼を担えるよう心がけています。

施工事例



1. 123号バイパス



2. 桂中学校

先輩インタビュー

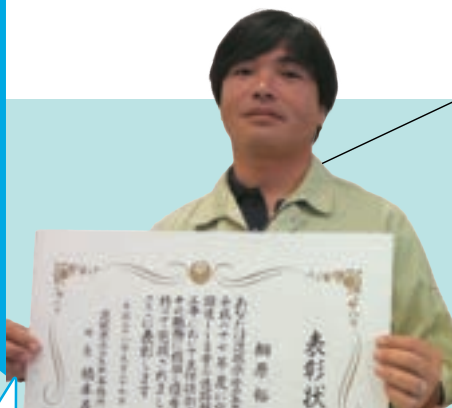

工務部

桐原 裕一

出身校: 工学院大学専門学校 入社年数: 23年
 資格: 2級土木施工管理技士/2級舗装施工管理技術者
 趣味: PCゲーム

8:00	出社・朝礼
8:30	現場作業
12:00	昼休憩
13:00	現場作業
16:30	作業終了・片付け
17:00	MTG/退社

研修制度



すべての社員にキャリアアップの機会を提供しています。福利厚生をはじめ、PCなどのハード面でも魅力的な待遇を用意しています。家庭的な雰囲気とチームワークを重視し、個の力をチームで活かせるやりがいのある職場環境の実現を目指しています。

「地図に載る仕事って、すごいと思わないかい?」とかけられた言葉に感銘を受け就職。人々の生活を支える縁の下の力持ち的な存在で重要な職業だと、東日本大震災後さらに実感しました。チームワークで一つのモノづくりができ、お互いに支えながら、仕事と家庭を両立できる魅力ある職業です。一緒に地図に載る仕事をしてみませんか?

常陸太田市
県北

株式会社梅原工務店



会社概要

社名: 株式会社梅原工務店
 住所: 〒313-0033 茨城県常陸太田市小目町517番地
 事業内容: 土木/建築/舗装/とび/土工/その他
 設立: 1949年10月
 資本金: 2,500万円
 売上高: 10億4,700万円
 社員数: 20人
 問合先: 総務課/三浦
 メール: info@umehara-k.co.jp
 TEL: 0294-74-2166
 採用実績校: 水戸農業高校、水戸工業高校
 足利工業大学、金沢工業大学
 リリーこども&スポーツ専門学校

- 就業体験 インターンシップ 受入
- 土木系
- 建築系
- 事務系



umehara-k.co.jp →

PR・メッセージ

弊社は、国・県・市が発注する工事を中心に、道路・舗装・橋梁・河川・農地整備工事などを行う総合建設会社です。これらは全て、皆さんが安全に・快適に過ごすために、生活を支える基盤となる工事です。一生懸命時間をかけて取り組んできた工事が、完成した時の達成感や感動、形として残る喜びを味わう事ができます！ 私たちと一緒に地図に残る仕事をしてみたい方、お待ちしております！

仕事内容



「工事」と聞くと、重機の運転や、力仕事などをイメージする方も多いと思いますが、弊社では現場監督として、スケジュールや予算等の管理、打ち合わせ、書類作成、作業員への指示、測量等の施工管理業務を行っています。苦勞をする事もありますが、とてもやりがいのある仕事です！

未経験者歓迎



「物作りに興味がある」「人の役に立つ仕事がしたい」など、入り口は些細なきっかけから大丈夫です！ 学部・学科は問いません。経験や知識に関係なく、ゼロから学んだ先輩社員も、現在では立派に現場を支えています！

施工事例



1. 常陸太田市馬場町 国道349号



2. 常陸太田市増井町 第3号橋下部

工務課

寺田 啓紀

出身校: 水戸農業高校 入社年数: 14年
 資格: 1級土木施工管理技士補
 趣味: ツーリング

Schedule

- 8:00 出勤・朝礼
- 8:30 現場安全パトロール
- 10:30 写真撮影・測量
- 12:00 昼休憩
- 13:00 打ち合わせ・作業調整
- 17:00 書類整理
- 17:30 退勤

弊社では、ここ数年の間で変革期に突入しました！
 ①ユニホームのモデルチェンジ ②現場のデジタル化
 ③週休2日 ④年間業績によっては、通常年2回の賞与が3回になる事も！
 素人さんでも、専門知識が無くても、パソコン操作が苦痛でなければ大丈夫。一緒にデジタル化の流れに乗りましょう。

先輩インタビュー

工務課/ICTディレクター

吉村 杏莉

出身校: リリーこども&スポーツ専門学校
 入社年数: 3年 趣味: バスケットボール

Schedule

- 8:00 出勤・清掃
- 8:30 現場へ移動し、測量
- 12:00 社内に戻り、昼休憩
- 13:00 測量したデータの処理
- 3D設計データ作成
- 17:00 作業終了・退勤

私は、未経験でこの仕事を始めました。最初は何も分からず不安でしたが、今は現場監督の皆さんの役に立てるような仕事ができている、とてもやりがいを感じます。
 未経験の方や女性の方も大歓迎です。私たちと一緒に地域の方々の役に立つ「街づくり」をしてみませんか？

常陸太田市
県北

瀬谷建設株式会社



会社概要

社名: 瀬谷建設株式会社
 住所: 〒313-0007 茨城県常陸太田市新宿町564
 事業内容: 土木工事業/舗装工事業/解体工事業
 とび・土工工事業
 設立: 1964年9月
 資本金: 2,100万円
 売上高: 4億7,000万円
 社員数: 16人
 問合せ先: 本社工事業部/瀬谷政行
 メール: minoru@seyakensetu.co.jp
 TEL: 0294-72-6500
 採用実績校: 太田第一高校、太田第二高校、佐竹高校
 常陸大宮高校、八戸大学

- 就業体験・インターンシップ受入
- 土木系
- 建築系
- 事務系

PR・メッセージ

瀬谷建設株式会社は、常陸太田市内で公共工事を中心に施工を行い、地域に愛される企業をモットーに努力を重ねています。知識と経験豊富な社員、20年以上勤務している社員、働きながら資格取得をした社員など日々スキルアップを目指し頑張っています。バーベキューやゴルフコンペなど社内行事も多数行い、社員同士のコミュニケーションを深めています。

会社の特長



当社は常陸太田市を中心に50年以上にわたり土木工事を施工してきた会社です。少人数ではありますが、一人一人が責任を持ち、何十年先の未来を考え、任された現場に真摯に向き合い仕事をしています。

地域貢献活動



会社周辺や最寄りの交差点から会社までの道路・歩道の草刈り等を行い、近隣住民の方や道路を利用する方が安全に通行できるよう清掃活動を行っています。これからも地域発展の為、様々な地域貢献活動に努めてまいります。

施工事例



1. 一般国道349号線 道路改良舗装工事



2. 長尾橋 橋梁付属物設置工事

本社

水野 魁竜

出身校: 常陸大宮高校 入社年数: 2年
 資格: 小型車両系(整地等)/普通自動車運転免許
 趣味: ウォーキング

Schedule	8:00	出勤
	8:30	現場作業
	12:00	昼休憩
	13:00	作業開始
	17:00	作業終了・退勤

僕が建設業の仕事を目指したのは、父親がきっかけです。機械に乗り働いている姿を見て興味がわきました。今は、一緒に現場へ出て働いています。自分も、いつか誰かに働いている姿をみせて、建設業の魅力を伝えられるようになりたいと思います。

先輩インタビュー

本社

多賀谷 姫華

出身校: 佐竹高校 入社年数: 2年
 資格: 小型車両系(整地等)/普通自動車運転免許
 趣味: カフェ巡り

Schedule	8:00	出勤
	8:30	書類作成・現場作業
	12:00	昼休憩
	13:00	作業開始
	17:00	作業終了・退勤

私は、契約書や施工管理台帳などの工事書類の作成や現場での測量サポートなどの業務をしています。工事担当者が施工に集中し、実働部門の生産性向上につながるよう努めています。当社では、面倒見の良い先輩方がフォローしてくれるので、安心して働くことができます。

常陸太田市
県北

株式会社根本工務所



会社概要

社名: 株式会社根本工務所
 住所: 〒311-0311 茨城県常陸太田市町屋町1487
 事業内容: 総合建設業
 設立: 1952年10月
 資本金: 2,750万円
 売上高: 3億円
 社員数: 15人
 問合先: 総務課/西野順子
 メール: nemotoengineer@hkg.odn.ne.jp
 TEL: 0294-78-0036
 採用実績校: 勝田工業高校、水戸農業高校
 太田第一高校、勝田高校
 常陸大宮高校、太田西山高校

土木系

建築系

事務系

就業体験・インターンシップ受入



mezasechiikino1.jp →

PR・メッセージ

当社は、国・県・市町村など行政をお客様とする公共工事を中心に、道路や河川などの土木・建築工事を行う会社です。1921年に石材業・砕石業からスタートし100年以上がたちました。特に、常陸太田市の実績は数多く、お客様から多くの「ありがとう」を頂いて参りました。これからの常陸太田市は、ショッピングモールの新設、電線の地中化、災害の復旧等が進む地域であり、今まで以上に私たちの力が求められています。私たちと一緒に、暮らしやすい街をつくりましょう!

会社の特長



大正10年に創業し、現在は茨城県、常陸太田市や茨城森林管理署発注の公共工事を主に行っています。ドローン測量、ICT機能搭載の建機等を積極的に導入し、効率かつ精度の高い施工を目指すとともに、資格取得の助成や外部研修への参加を行い人材育成にも力を入れています。

代表挨拶



【代表取締役 根本 敬久】1つの現場を完成させて得られる達成感は、長い人生の中でもとても大きく特別なものだと思います。「地図に残る仕事」といわれる建設業は、今や「Google earthで世界中の人から見られる仕事」になりました。私たちと一緒にこの達成感を味わいましょう。

施工事例



1. 大規模造成地の調整池整備工事



2. 道路改良舗装工事

先輩インタビュー



工事部 技術管理部長

小林 茂雄

出身校: 勝田工業高校 入社年数: 17年
 資格: 1級土木施工管理技士/1級建築施工管理技士
 登録機械土工基幹技能者 趣味: 釣り

Schedule	
7:30	出社・朝礼
8:00	現場での管理業務
12:00	昼休憩
13:00	現場での管理業務
	発注先との打合わせ書類作成 等
17:00	退社



施工現場で安全パトロール中。社内でICTの最新技術の勉強会も行います。

作成した施工計画書に則り、工事の進捗状況、品質を管理しながら施工に当たります。また、事故が無い様に現場や付近の危険箇所に対し安全対策を行うのも大切です。ICTなど日々進化する技術を学び、取り入れながら、技能者や協力業者とともに1つの現場をまとめ上げ完成させるのが監理技術者としての私の仕事です。

常陸大宮市
県北

株式会社瀧工務店



会社概要

社名: 株式会社瀧工務店
 住所: 〒319-2204 茨城県常陸大宮市富岡191番地
 事業内容: 土木建設業/維持管理
 設立: 1950年1月
 資本金: 2,000万円
 売上高: 5億円
 社員数: 19人
 問合先: 総務課/瀧
 メール: kk.taki@muse.ocn.ne.jp
 TEL: 0295-52-0161
 採用実績校: 水戸工業高校、水戸農業高校、太田第一高校
 大宮工業高校、水戸桜ノ牧高校

土木系

建築系

事務系

就業体験・インターンシップ受入



taki191.com →

PR・メッセージ

昭和25年の創業以来、地域の皆さまのご協力を得ながら、数多くの公共・民間の工事を手掛けて参りました。社員一同現状に満足することなく常に新しい技術を磨いていこうと日々努力し、資格取得にも積極的に取り組んでいます。

会社の特長



創業以来70年この地で総合建設業を営んでいます。道路、河川、橋の建設工事や災害復旧工事、堤防除草など国や県・市発注の公共工事を中心に幅広く請け負い、丁寧な仕事で地域の安全と発展に貢献しています。ISO等の国際基準にもいち早く取り組み品質向上を心掛けています。

地域貢献活動



茨城県常陸大宮土木事務所と常陸大宮市との間で「茨城県道路里親制度」の協定を結び、国道293号線の会社周辺道路の清掃活動を定期的に行っています。当社ではこうした活動も、大切にしております。

施工事例



1. 常陸那珂港区 関連用地整備工事



2. 久慈川周辺整備工事

先輩インタビュー



工事課・主任 高橋 栄

出身校: 水戸農業高校
 入社年数: 16年 資格: 1級土木施工管理技士
 趣味: 魚釣り/映画鑑賞

Schedule
 8:00 出勤・朝礼
 8:30 現場管理
 12:00 昼休憩
 13:00 現場管理
 17:00 片付け・退勤

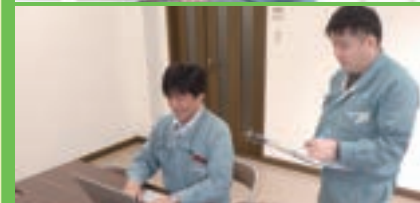

建設業は接客業だと考え、沢山のありがとうを聞けるように努力しています。

思い出してください!みなさんの幼少期!砂場で作ったトンネル。向こう側に出たとき、うれしくて笑ってましたね。段ボールで出来た自分だけの建物。お城にしたり秘密基地にしたり、ドキドキしましたね。建設業って本物造れるんですよ!もっとでっかいやつ!マジで!少しでも、ものすごくでも興味がある方は、建設業に携わってみませんか?

常陸大宮市
県北

長山工業株式会社



会社概要

社名: 長山工業株式会社
 住所: 〒311-4501 茨城県常陸大宮市門井145番地の6
 事業内容: 土木工事全般/建築工事全般
 設立: 1952年10月
 資本金: 2,000万円
 売上高: 4億円
 社員数: 19人
 問合せ: 専務取締役/長山朋之
 メール: maruenu3@trust.ocn.ne.jp
 TEL: 0295-55-2527
 採用実績校: 国士館大学、水戸工業高校、大宮工業高校

●就業体験・インターンシップ受入

- 土木系
- 建築系
- 事務系

PR・メッセージ

当社はアットホームな雰囲気の中、公共土木工事を主体とした現場管理全般を目指し、従業員のサポート体制を整えています。地域に根付いた会社であり、地元中心の工事受注に注力。コミュニケーションを大切にしたい働きやすい環境を提供し、資格取得支援など積極的なサポートを行っています。将来的には公共土木工事受注を強化し、デジタル化にも力を入れ、効率的な業務を追求しています。またいばらき女性活躍推進会議への登録や、働き方改革推進企業として育児休暇の取得促進やノー残業デーを設定するなどの取り組みもしております。

代表挨拶



【代表取締役 長山 朋之】弊社は、1952年の創業以来、常陸大宮市で地域インフラにおける新設工事や災害時の復旧工事などを行っています。令和元年東日本台風時には、緊急復旧工事を行い、地域の安全を守る一端を担って参りました。これからも地域に密着し、寄与できるよう取り組んで参ります。

会社の特徴



長年勤めている社員が多いため、まるで家族のような関係性で働くことができます。代表をはじめ、施工管理・現場監督・事務職員のみならず、日常茶飯事。業務を進める上でも、困ったことがあればすぐに相談できる環境が整っています。

施工事例



1. 野口地区堤防緊急復旧工事



2. 砂防堰堤工事

工事部

住谷 修一

出身校: 国士館大学 入社年数: 12年
 資格: 1級土木施工管理技士/1級建築施工管理技士/他
 趣味: ドライブ

Schedule

8:00	出社・朝礼
8:30	現場監理
12:00	昼食・休憩
13:00	現場監理
17:00	書類整理
	ミーティング・打合せ
17:30	終了・片付け



今は2019年に起きた、台風19号の復旧工事として土砂改良工事を行っています。自然相手に仕事をするのは大変ですが、工程が自分の狙ったとおりに進むと嬉しいです。現場監督の仕事は、一度経験すると辞めても戻ってくる人が多いと感じます。それだけ良い仕事なので、ぜひ一度チャレンジしてもらいたいです!

先輩インタビュー

工事部

福田 信耶

出身校: 大宮工業高校 入社年数: 16年
 資格: 1級土木施工管理技士補
 趣味: アウトドア

Schedule

8:00	出社・朝礼
8:30	現場監理
12:00	昼食・休憩
13:00	現場監理
17:00	終了・片付け



高卒で現場管理の仕事をした後に、転職してきました。2年ほど現場作業を行い、その後は現場監督に。現場作業は天候に左右されるので、時には予定がズレますし、台風の際は臨時対応が入ることも。そんな中でも安全に作業を行い、納期に間に合うよう管理し、無事にすべての作業が終わったときにはやりがいを感じます。

常陸大宮市
県北

増子建設株式会社



会社概要

社名: 増子建設株式会社
 住所: 〒319-2263 茨城県常陸大宮市南町267
 事業内容: 土木工事全般/建築工事全般
 設立: 1952年3月
 資本金: 3,100万円
 売上高: 10億円
 社員数: 25人
 問合先: 代表取締役/増子秀典
 メール: mashiko@circus.ocn.ne.jp
 TEL: 080-3500-3377
 採用実績校: 日本大学、追手門学院大学、八戸工業大学
 日本文理大学、水城高校、水戸農業高校
 水戸工業高校、大子第一高校、大宮工業高校
 霞ヶ浦高校

- 就業体験
インターンシップ受入
- 土木系
- 建築系
- 事務系



mashiko-kensetsu.co.jp →

PR・メッセージ

自然災害に強く強靱な社会資本整備促進等の建設需要が高まる一方で人手不足が深刻化しております。建設業の将来の担い手確保と育成を図るためには、健全な経営を維持し、技能労働者の処遇改善や若い技術者から見た建設業の魅力を取り戻す事が最重要課題であると考えます。魅力ある建設業とは、まず技術者がたずさわることそのものが魅力的であり、かつ仕事をする環境も魅力的でないといけません。すでに女性技術者の活用や週休2日、ICT施工など、昔では考えられなかったようなことが現実になってきています。増子建設はこのような時代の変化にしっかりと対応し、未来を見据え、地域の安全・安心を担う建設業の使命や責任を果たしてまいります。

会社の特長



70年の歴史と高品質の技術力で常に街の最前線で道路、河川、橋梁、トンネル、下水道などの生活に必要なインフラ工事に携わり、地域の皆様が安心・安全に暮らせる社会の実現に貢献しています。東日本大震災、令和元年台風第19号による災害時にも積極的に復旧工事を行いました。

地域貢献活動



プロバスケットボールチーム「茨城ロボッツ」と5年連続でスポンサー契約を締結しております。地元茨城のスポーツ振興と地域活性化に貢献し、ホームゲームでの広告による認知度向上を目的として締結したものです。ホームゲームでは、社員の家族・知人などを毎回招待しております。

施工事例



1. 118号線バイパス橋梁下部工事



2. 道の駅~かわプラザ~新築工事

先輩インタビュー



工事部・主任

大窪 翔

出身校: 追手門学院大学 入社年数: 3年
 資格: 2級土木施工管理技士
 趣味: 革製品のデザイン制作

Schedule
 7:30 出社・朝礼(社内)
 7:45 現場へ移動・作業開始
 12:00 昼休憩
 16:00 作業終了・書類
 17:00 退社

代表挨拶



【代表取締役 増子秀典】

2022年に創業から70年を迎えました。「安全に人と人をつなぐ道」をつくり「街から街へ未来を担う架け橋」を築き、そして将来産業だからこそ出来る地域社会の貢献や防災活動・環境保全にも取り組み建設業としての社会的責任を果たしてまいります。

学生の頃から「地図に残る仕事」がしたいと思っておりました。建設工事は目に見える形で地域の方々の暮らしに役立てる素晴らしい仕事だと感じております。地域に住む方々から直接感謝の言葉をかけて頂いたときは本当に嬉しくやがいを感じます。今後も地域の方々に頼りにされていく事は自身のやりがいや成長にも繋がるのだと強く感じています。

常陸大宮市
県北

株式会社龍崎工務店

making HARMONY

harmony of nature, society and human

RYUZAKI KOUMUTEN
CORPORATE PROFILE



会社概要

社名: 株式会社龍崎工務店
住所: 〒319-2601 茨城県常陸大宮市高部3978
事業内容: 社会インフラ整備事業/森林整備事業
送電線保守業務
設立: 1950年8月
資本金: 2,000万円
売上高: 4億2,700万円
社員数: 27人
問合先: 総務部/佐藤
メール: master@ryuzaki.co.jp
TEL: 0295-58-2311
採用実績校: 旧大宮工業高校

土木系

建築系

事務系

就業体験
インターンシップ受入



ryuzaki.co.jp →

PR・メッセージ

当社は、昭和25年創業（創業70年）以来、誠実な施工と確かな技術力をもって事業を臨み、数々の実績を築き、官公民にわたり高い評価と信頼をいただいております。近年、社会情勢の変化に伴い、建設業が果たす役割が単にモノを構築するだけでなく、「何が社会のニーズであり、何が時代の要請であるか」を考え、実行していく時代。「環境・エネルギー・SDGs・食料・貧困・財政危機・格差社会・超高齢化社会」など、弊社は変化する多種多様な世の中のニーズに対し誠実かつ積極的に向き合い、その問題解決に企業活動を通じ貢献することを目指しております。

代表挨拶

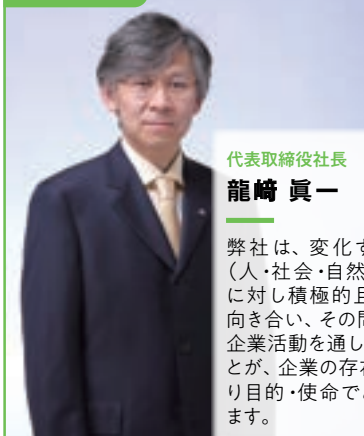

代表取締役社長
龍崎 眞一

弊社は、変化する世の中（人・社会・自然）のニーズに対し積極的且つ誠実に向き合い、その問題解決に企業活動を通じ貢献することが、企業の存在意義であり目的・使命であると考えます。

会社の特長

- ◇自由で風通しが良い社風
- ◇社会課題解決・SDGs・ESG・健康経営に取組む
- ◇企業価値向上、企業ブランド向上、ヒューマニティ向上、人間教育重視
- ◇働き方改革・ワークライフバランス等職場環境整備に取組む

創業73年の総合建設業、優良な顧客を有し安定経営と強固な財務基盤を実現。また、社会課題解決・SDGs・ESG・健康経営、働き方改革・ワークライフバランス、人間教育、人を中心に据えた経営。

施工事例



1. 31国補地道道路改舗装工事



2. 関沢・舟生林道新設工事

工事部

石崎 亨

出身校: 旧大宮工業高校 入社年数: 24年
資格: 1級土木施工管理技士/1級建築施工管理技士
趣味: ゴルフ



Schedule	7:30	出社・朝礼
	7:45	資材準備
	8:00	現場へ移動・作業開始
	12:00	昼休憩
	16:30	作業終了・片付け
	17:00	退社

私は中堅技術者であり業務は建設工事の現場管理でありこれまでに道路改良工事や林業専用道新設工事を担当してきました。会社は自由で風通しが良い社風であり新しいアイデア・取組については自由にやらせてくれるし資格取得も応援してもらえます。そして何よりも成果を出せば必ず評価（給与・賞与等）してくれますのでやりがいがあります。

先輩インタビュー

環境部

蓮沼 直也

出身校: 旧大宮工業高校 入社年数: 19年
資格: 2級土木施工管理技士
趣味: 釣り



Schedule	7:30	出社・朝礼
	7:45	資材準備
	8:00	現場へ移動・作業開始
	12:00	昼休憩
	16:30	作業終了・片付け
	17:00	退社

私は中堅社員であり仕事は送電線保守業務として主に送電線接近木伐採を茨城県全県区で作業を行い電力の安定供給に貢献しています。会社には評価・成果制度があり特殊業務をこなした分だけ給与に反映されます。会社はあたたかい雰囲気があり社員を大切にしてくれていると感じますし確りと業績を還元（給与・賞与）してくれます。

那珂市
県北

株式会社浅川建設



会社概要

社名: 株式会社浅川建設
 住所: 〒311-0117 茨城県那珂市豊嶮428
 事業内容: 建築工事/公共・土木工事
 設立: 1983年12月
 資本金: 2,100万円
 売上高: 10億円
 社員数: 29人
 問合先: 難波譲治
 メール: j-nanba@k-askw.jp
 TEL: 029-298-3722
 採用実績校: 水戸工業高校、水戸農業高校
 筑波研究学園専門学校
 水戸日建工科専門学校

- 就業体験・インターンシップ受入
- 土木系
- 建築系
- 事務系



k-askw.jp →

PR・メッセージ

「仕事はいつも笑顔で感謝の心を忘れずに」をモットーに明るい元気な職場環境創りに努めながら、地域に親しまれる企業を目指し、社業の発展を通じて社会や地域に貢献していきたいと考えております。いつも感謝の心でお客様に3つのお約束 ・明るい挨拶 ・迅速な対応 ・明確な予算月に2回近隣清掃活動を行っております。

代表挨拶



代表取締役社長
浅川 久志

1956年生まれ、大学を卒業後、県内の建設会社で約10年間土木工事の現場経験して、浅川建設でその技術を発揮し、2021年に代表取締役社長に就任しました。

会社の特長



社員ひとりひとりが、常に明るく、楽しく働くことで、お客様から「社員がワクワクしていて、元気のいい会社だね!」と評価され、「お客様に笑顔と、感謝と夢を感じてもらえる会社」を目指しています。

施工事例



1. 那珂市菅谷西小学校体育館改修

2. 久慈鉄工団地下下水道工事

建築工事部 課長 坂場 直哉

出身校: 筑波研究学園専門学校 入社年数: 17年
 資格: 1級建築施工管理技士
 趣味: 山登り/カフェ巡り

Schedule
 8:00 出社
 8:30 現場作業
 12:00 昼休憩
 13:00 現場作業
 17:00 作業終了
 17:30 退社



現在受け持っている現場を施工管理しながら、過去に担当した建物のお客様の細かな悩みや相談事をフォローして、「皆様が笑顔に!」を心がけて行動しております。また、社内で若手育成にも尽力し、未来ある職場作りをテーマに日々努力する毎日です。

先輩インタビュー

土木工事部 渡辺 瑞生

出身校: 水戸農業高校 入社年数: 8ヶ月
 資格: 2級土木施工管理技士補(勉強中)
 趣味: 掃除

Schedule
 8:00 出社
 8:30 現場作業
 12:00 昼休憩
 13:00 現場作業
 17:00 作業終了
 17:30 退社



上司や先輩からの指導を受けて、毎日現場で作業をしています。現場では、事故が起きないように周囲に目を配り、協力業者さん達と一緒に仕事をしています。まだまだ未熟なので色々な現場経験の中から、仕事の楽しさを見つけ出し、また一人前の現場監督になる為の資格取得の勉強にも力を入れて頑張っております。

那珂市
県北

株式会社高野工務店



会社概要

社名: 株式会社高野工務店
 住所: 〒319-2102 茨城県那珂市瓜連610-1
 事業内容: 土木工事
 設立: 1952年5月
 資本金: 2,000万円
 売上高: 8億2,800万円
 社員数: 26人
 問合先: 採用担当
 メール: naka@takanokoumuten.co.jp
 TEL: 029-296-0024
 採用実績校: 大宮工業高校、水戸農業高校、水戸工業高校
 明星大学、東京理工専門学校



PR・メッセージ

「一生モノの技術を身に着けたい」「仕事をする中でスキルアップをしたい」。当社では、そんな社員の熱い気持ちに応え、資格取得支援に力を入れています。実際に努力をして、最短での二級土木施工管理技士、一級土木施工管理技士試験に合格し活躍している先輩も多数。資格取得の諸費用は会社が負担しますので、入社の際に必要な資格はありません。

会社の特長



昭和28年創業以来、地域の建設業者として国、県、市などの公共工事を行っています。堅実と信頼に心がけ日々研鑽に努め、お客様のニーズに応えています。令和3年には常陸河川国道事務所長より、下伊勢畑地区災害復旧工事にて功労表彰を頂き、地域の安全に迅速に対応しています。

地域貢献活動



年に4回、道路ボランティア支援制度にてゴミ拾い、除草作業を国道118号で実施しています。地域の方々、観光で訪れた方々に気持ちよく通行して頂きたいと思っています。

施工事例



1. 国道118号道路改良舗装工事



2. 工業用水道事業配水管布設工事

先輩インタビュー



工事部

小野瀬 遥己

出身校: 水戸農業高校 入社年数: 3年
 資格: 車両系(建設機械)/アーク溶接
 2級土木施工管理技士補
 趣味: 釣り

Schedule
 7:30 出社
 7:45 現場移動・打合せ
 8:00 作業開始
 12:00 昼休憩
 16:30 作業終了・片付け
 17:00 退社

研修制度



2級土木施工管理技士合格まで、随時現場に応じて先輩達指導のもと一人前の監督員になれるよう書類作成、発注者対応、安全管理、近隣者への配慮等を実地を通して学んでいます。技能系資格を積極的に取得しています。

私が建設業界で働いて感じたことは、ものづくりの大切さとやりがいです。普段何気なく通る道路も毎日使う水も、この「建設業」という仕事があっては成り立ちません。その日々の生活を支える基盤になるものに関わることが出来て、私はやりがいを感じています。

那珂市
県北

株式会社鶴田組



会社概要

社名: 株式会社鶴田組
 住所: 〒311-0105 茨城県那珂市菅谷4458-73
 事業内容: 土木建設業
 設立: 1973年12月
 資本金: 2,000万円
 売上高: 8億円
 社員数: 24人
 問合先: 総務部/鶴田久子
 メール: info1134@tsurutagumi.com
 TEL: 029-298-1135
 採用実績校: 水戸農業高校、常陸大宮高校
 大子清流高校

- 就業体験・インターンシップ受入
- 土木系
- 建築系
- 事務系



tsurutagumi.jp →

PR・メッセージ

株式会社 鶴田組は公共土木工事を請負う元請会社です。建設工事を通じて、顧客の満足と信頼に応え、地域社会に貢献しております。働き甲斐のある職場作りに努め自由闊達で品格のある企業を目指しております。若年層の建設業在職者が顕著に減少する中で貴重な若手社員の育成に重点を置き、資格取得を支援し安心して働き続けられる職場環境を整備しております。

会社の特長



ものづくりの喜び・苦労して完成した工事の達成感を「やりがい」へと変えていきます。若手技術者の育成:若手社員の育成に重点を置き、資格取得を支援し安心して働き続けられます。魅力ある職場作り:有給休暇等、休日を取っやすい職場です。

地域貢献活動



茨城県の道路里親制度により、県道の一部区間の除草・ゴミ拾い等を年間4回ボランティア活動を行い、地域の美化に貢献しています。地域の皆様に気持ちよく過ごして頂けるよう、心を込めて取り組んでいます。

施工事例



1. 菅谷飯田線道路舗装工事



2. 国道118号道路改良工事

先輩インタビュー



工事部 富永 直弥

出身校: 大子清流高校 入社年数: 9年
 資格: 1級土木施工管理技士補
 趣味: 映画鑑賞

Schedule

7:30	出社
7:45	現場へ移動
8:00	作業開始
12:00	昼休息
16:30	作業終了・片付け
17:00	退社

研修制度



弊社ではまずは仕事に慣れるために先輩の指導を受けながら、作業補助を行います。と同時に先輩とのコミュニケーションを良くし、わからないことなど何でも聞くことができる環境を作ります。

この仕事は、大半の人が大変そうなイメージがあると思いますが、それ以上にみんなで協力し、モノづくりをすることはやりがいを感じることも多く、何より達成感がものすごくあります。モノづくりが好きな方や体を動かすのが好きな方は、この仕事をおすすめします。

那珂市
県北

山金建設株式会社



会社概要

社名: 山金建設株式会社
 住所: 〒311-0113 茨城県那珂市中台767-2
 事業内容: 総合建設業(建築業、公共施設工事、道路工事、
 下水道工事、外構工事など)
 設立: 1968年10月
 資本金: 2,400万円
 売上高: 3億5,000万円
 社員数: 10人
 問合先: 総務/山本
 メール: yamakin-kensetu@nifty.com
 TEL: 029-298-0929
 採用実績校: 宇都宮大学、北里大学、女子美術大学
 文化デザイナー学院、茨城東高校、東海高校
 水戸啓明高校

- 就業体験インターンシップ受入
- 土木系
- 建築系
- 事務系



yamakin-kensetu.com →

PR・メッセージ

当社は創業55年、地道に成長してきました。総合建設として公共事業から一般住宅など、主に建築業に力を入れております。工場増築、学校などの公共施設工事、道路工事、下水道工事、外構工事などにも取り組んでいます。JFEシステム建築販売施工店に加盟しており、鉄骨構造で耐震に強く、高断熱、短工期で住宅や店舗、工場等さまざまな建築ニーズに対応しております。少人数ですが家庭的な暖かみのある会社です。やる気のある若い方やこれからの我社の戦力となって下さる様な方大歓迎です。是非一度、会社に来てみて下さい。

代表挨拶



信頼と安心、時代のニーズに応え社員一同心地よい空間の創造を目指してまいりました。おかげさまで創立55年以上、たくさんの建築に携わらせていただいております。今後とも益々のご支援とご愛顧を賜りますようお願い申し上げます。

会社の特長



創立55年以上、地域社会との関わりを重視し公共事業から一般住宅、道路工事、下水道工事、外構工事などあらゆる建築に携わっています。多様化するニーズに応えられるよう技術の向上、環境に配慮し、社会に貢献してまいります。

施工事例



1. くれよんカフェ新築工事(外観)



2. くれよんカフェ新築工事(内部)

先輩インタビュー



工事部

山本 樹理

出身校: 宇都宮大学 入社年数: 3年
 資格: 2級建築施工管理技師/2級土木施工管理技師
 趣味: ファッション/K-pop

Schedule
 8:00 出社
 8:30 PC作業
 9:00 現場へ移動・作業開始
 12:00 昼休憩
 17:00 帰社・作業終了
 17:30 PC作業・退社

地域貢献活動



毎年、奉仕活動として道路沿いのゴミ拾いや除草作業を行っております。積極的な地域への貢献を通して美しいまちづくりを応援します。日々の業務はもちろんのこと、こうした活動も大切にしております。

皆さまこんにちは。工事部の山本と申します。主にPCでの書類作成や現場での施工管理を行っております。建設業で働く女性は少ないですが、非常に働きやすい環境です。確かに危険が伴いますし難しいことも多く努力や考える力が必要です。ですがそれ以上のやりがいを感じる事が出来ます。これからもっと多くのことを学び、一人前の施工管理者を目指します。

ひたちなか市
県北

株式会社大須賀工務店



会社概要

社名: 株式会社大須賀工務店
 住所: 〒311-1246 茨城県ひたちなか市相金町11-1
 事業内容: 住宅販売・マンション販売/不動産・建設業
 公共工事(建築・土木)/民間店舗/事務所等建築
 設立: 1988年4月
 資本金: 6,000万円
 売上高: 21億3,137万円
 社員数: 25人
 問合せ先: 総務部/鈴木宗人
 メール: soumu@osukerhome.co.jp
 TEL: 029-264-3301
 採用実績校: 水戸工業高校、関東学院大学、日本大学
 神奈川大学、明治大学、千葉商科大学、茨城大学
 水戸日建工科専門学校、東京農業大学
 早稲田大学

- 就業体験
インターンシップ受入
- 土木系
- 建築系
- 事務系



osukerhome.co.jp →

PR・メッセージ

地域の総合建設会社として、皆様のご期待以上の『感動』をテーマに感謝の心を忘れることなく、『Give and Be Given』の精神で地域の皆様に貢献し、これまで以上に地域に密着した企業になれたらと考えております。私達が考える地域密着とは、「正々堂々なる仕事」を貴さお客様に真に必要なとされる企業になれたらと考えております。これからもお客様や地域社会の様々なご要望に積極的にお応えできるよう、技術力、営業力の強化を図り、加えて、地域文化の活性化と発展の一端を担う企業として社会的責任を認識し、「常に皆様の声に対して謙虚な姿勢で耳を傾け、明日に向かって常に向上心を持ち、チャレンジし続けられる企業でありたい」と考えております。

代表挨拶



大須賀工務店は皆様にご多大なご愛顧賜り、お陰様をもちまして、明治35年より創業し歴史ある会社に成長することができました。地域密着・人とのふれあいを大切に感謝の気持ちをもって日々取り組んでおります。

会社の特長



大須賀工務店は、県央地域(水戸、ひたちなか)を中心として、公共工事(建築・土木)、木造注文住宅(イシンホーム)、飲食店、物販店、医療施設等と幅広い建設工事のお手伝いをさせて頂いております。

施工事例



1. 美乃浜学園校舎棟建築工事



2. 直立消波ブロック製作工事

先輩インタビュー



建設部

渡辺 隼弥

出身校: 明秀学園日立高校 入社年数: 5年
 資格: 2級土木施工管理技士
 趣味: 釣り/食べること

Schedule
 7:30 出社・朝礼
 7:45 資材準備・現場移動
 8:00 作業開始
 12:00 昼休憩
 17:00 作業終了・片付け
 17:30 MTG・書類作成
 18:00 退社

地域貢献活動



「道の日」における道路清掃や、河川愛護月間における那珂川水系クリーン運動へも参加しております。また、広い意味で、土地活用の提案及び地域住民が利用する利便性のある建築物を建築することにより、地域貢献を果たしております。

この仕事の1番の魅力は、1つの工事に最初から最後まで携わる事が出来るという事です。工事の依頼を受け、打合せや施工計画を立てて、協力業者と共に進めていきます。工事を終えて、完成した時の達成感や充実感は、他では味わえないものだと思います。また、資格を取得して、自分自身のスキルアップにもなるとてもやりがいのある仕事です。

ひたちなか市
県北

株式会社大曽根建設



会社概要

社名: 株式会社大曽根建設
 住所: 〒312-0003 茨城県ひたちなか市足崎1474番地の46
 事業内容: 総合建設業
 設立: 1979年9月
 資本金: 2,200万円
 売上高: 13億1,587万円
 社員数: 44人
 問合先: 総務部/照沼
 メール: info@k-osone.jp
 TEL: 029-275-1888
 採用実績校: 茨城東高校、大洗高校、太田西山高校
 海洋高校、勝田工業高校、玉造工業高校
 中央高校、那珂湊高校、日立工業高校
 水戸工業高校、水戸商業高校、水戸農業高校
 常陸大宮高校、明秀学園日立高校

土木系

建築系

事務系

就業体験・インターンシップ受入



k-osone.jp →

PR・メッセージ

当社は「鉄道工事」を得意とする会社で、茨城県内の鉄道路線のほとんどに携わっております。鉄道工事と一口で言っても鉄道工事には様々な内容があります。駅の修繕、橋の新設、修繕、トンネルの新設、盛土の補強工事など「土木」「建築」それぞれ様々な工事を行います。鉄道工事以外にも「港湾工事」「建物の新設」「工場のメンテナンス」なども行いますが、当社の強みは「他社には無い鉄道技術」と、県内トップクラスを自負する社員に対する「福利厚生」です。あなたも「大曽根建設」で一緒に働きませんか!興味がある方はいつでもご連絡ください!

会社の特長



当社は1976年創業の業界内では比較的新しい会社です。年齢構成も10代から20代の社員が全体の全体の3分の1と、他社と比べても若い社員が多いです。また工事においては、土木・建築工事全般を手掛けており、特に下請工事では鉄道工事を数多く行っています。

研修制度



入社後の建設作業の資格取得は会社全額負担。建設関係の学科で勉強した方はもちろん、その他の学科の方でも、入社後に十分知識や技術を習得できますので安心です。

施工事例



1. 学校施設プール棟建築工事



2. 橋梁架設工事

先輩インタビュー

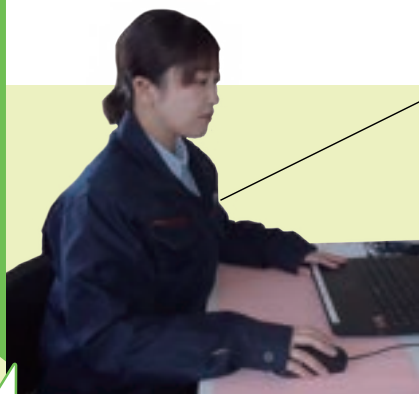

建築部

鈴木 雪乃

出身校: 明秀学園日立高校 入社年数: 1年
 資格: 普通自動車免許
 趣味: 猫と遊ぶ

Schedule

8:00 出社・朝礼
 8:15 施工管理
 12:00 昼休憩
 13:00 施工管理
 17:00 退社

福利厚生の取組



若手社員からの提案で実現した新卒者の特別休暇は、勤続年数によって有給休暇以外に2日間の特別休暇・特別支援金が支給されます。また、入社後6年間は単身者の自立支援のための、上限2万円の家賃補助制度があります。退職金制度も手厚く県内トップクラスと自負しています。

他業種から入社して建築施工管理技士を目指しています。女性の感性が役立つことも多く、先輩方も丁寧に教えて下さるので性別問わず成長できる環境だと感じています。まだまだひよっこですが、仕事を大切に取組む先輩方の背中を見習い精進していきたいです。作業服の色柄も自由選択できるのですよ!

東海村
県北

株式会社河野工務店



会社概要

社名: 株式会社河野工務店
住所: 〒319-1117 茨城県那珂郡東海村東海2-1-19
事業内容: 総合建設業/建築施工/土木施工
住宅新築及びリフォーム

設立: 1970年10月
資本金: 8,000万円
売上高: 17億円
社員数: 35人
問合せ: 総務部/飯塚敏雄
メール: iitsuka@kawano-kk.co.jp
TEL: 029-282-1333

採用実績校: 水戸工業高校、勝田工業高校、太田第一高校
中央工学校、常陸大宮高校、東海高校
東京建築専門学校、大東文化大学
日本経済大学、駒沢女子大学

- 就業体験インターンシップ受入
- 土木系
- 建築系
- 事務系



kawano-kk.co.jp →

PR・メッセージ

株式会社河野工務店は、土木、建築を中心とする創業50年の総合建設業の企業です。公共施設、交通設備などライフラインを含む幅広い工事を請け負い、マンションやビル、新築住宅、リフォーム等、工事全体の取りまとめを行っています。茨城県を中心として、『人間らしさ』をモットーに、住みやすく安心・安全な地域づくりの実現に貢献しています。

会社の特長



東海村を中心に地域密着型企業として公共・民間の建築工事、土木工事、住宅・リフォーム等を行う総合建設会社です。当社は働き方改革、健康づくり推進事業所認定など社員が働きやすい環境整備の取り組みも行っております。

代表挨拶



弊社は昭和32年の創業以来、お客様第一主義を経営方針に掲げ「人間らしさ」をモットーに「誠実」を社訓とし、常に技術の研鑽を図り、お客様のご要望にお応えし、地域の発展とお役に立てる企業を目指して努力を重ねてまいります。

施工事例

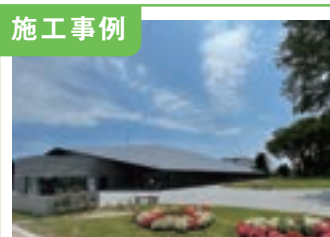

1. 歴史と未来の交流館



2. 国道245号道路改良工事

先輩インタビュー



土木部
堀江 達彦

出身校: 水戸工業高校 入社年数: 1年
資格: 2級土木施工管理技士補
趣味: 野球

Schedule	7:30	出社
	8:00	施工管理
	12:00	昼休憩
	13:00	工事打合せ
	13:30	施工管理
	16:30	書類作成
	17:00	作業終了・片付け・退勤

建設業は、日々現場が変化していく中で一つの目標(建築物、土木構造物)に向かっていく仕事です。それに伴い大変な事もありますが、先輩方が丁寧に仕事の流れや要点を教えてください、どんなに大変な現場でも達成感ややりがいを得られる仕事です。
是非一緒に住みやすい街づくりをしてみませんか?

地域貢献活動



当社では、地元の中学生や各高校のインターンシップ、職場体験を受け入れています。また茨城県道路里親制度、災害復旧工事、東海祭りへの寄付金等、地元の建設業者としてお世話になっている地域の皆様に貢献ができる活動もしています。

東海村
県北

東康建設工業株式会社



会社概要

社名: 東康建設工業株式会社
 住所: 〒319-1106 茨城県那珂郡東海村白方538-2
 事業内容: 総合建設業/宅地建物取引業
 設立: 1978年2月
 資本金: 3,000万円
 売上高: 20億円
 社員数: 40人
 問合先: 総務部/上村智仁
 メール: soumu@tokokensetsu.jp
 TEL: 029-282-2626
 採用実績校: 水戸工業高校、水戸農業高校
 水戸日建工科専門学校

土木系

建築系

事務系

就業体験
インターンシップ受入



tokokensetsu.jp →

PR・メッセージ

当社は、「全ては思いやりと創造力から、感謝の心で努めます」を経営理念に掲げ、社員一丸となって地域社会の発展に貢献しています。主な取引先は官公庁を中心に企業・個人と幅広く、実績も多数。また地域との繋がりも密接で、様々なイベントや地域貢献活動も行っております。日々の業務以外にもそうした活動を大切することで、地域の人々・お客様・ものづくりをする人々により近づき、そして建造物という「もの」を通して人々の思いや願いを形に表したいと考えております。詳しくは当社のHPでも紹介しておりますので、是非ご覧ください。

会社の特長



当社は、建築工事・土木工事等を請負う総合建設業です。部門構成は、建築管理部・土木管理部、作業部門として工事部・直営班があります。現場をチームワークで全社員一丸となり、ものづくりを通じて地域社会の発展に貢献しています。

地域貢献活動



地域イベントへの参加を積極的に行っており、地元を盛り上げています。また、本社近くの県道の清掃ボランティア活動を全員参加で汗を流し、地域に根付いた社会貢献を行っています。

施工事例



1. 古民家整備



2. 国道245号新川橋二期

先輩インタビュー



土木管理部

高橋 龍舞

出身校: 水戸農業高校 入社年数: 1年
 資格: 小型車両系建設機械/玉掛け技能講習修了
 趣味: バスケットボール

Schedule
 8:00 朝礼・ミーティング
 ~ 現場施工管理
 12:00 昼休憩
 13:00 昼礼・ミーティング
 ~ 現場施工管理
 17:00 現場修了確認
 日報・ミーティング

現場見学会



地域の小学生を招いて現場見学会を行い、地元の重要なライフラインを造っているところを見学してもらい建設業やものづくりの良さを感じてもらえるように活動を行っています。

私達の仕事は工事現場の工程・品質・安全・予算を管理し、他業者の協力のもと皆一丸となって構造物を施工することです。完成した時は知識や経験だけでなく、苦労以上に達成感を味わうことができます。そして何十年も残り、地域や社会に役立っていく為、この仕事を誇りに思います。これから技術を取得して、より良い物を施工していきたいです。

東海村
県北

ネモト建設工業株式会社



会社概要

社名: ネモト建設工業株式会社
 住所: 〒319-1117
 茨城県那珂郡東海村東海三丁目8番48号
 事業内容: 土木事業/とび土工事業
 舗装工事/水道施設工事/管工事
 電気通信工事
 設立: 1974年1月
 資本金: 2,000万円
 売上高: 4億円
 社員数: 25人
 問合先: 総務部/根本正代
 メール: kanta@mvf.biglobe.ne.jp
 TEL: 029-282-3208
 採用実績校: 作新学院大学、足利工業大学、多賀高校
 水戸工業高校、茨城キリスト教学園高校
 笠間高校、那珂湊高校、海洋高校
 水戸農業高校

- 就業体験・インターンシップ受入
- 土木系
- 建築系
- 事務系

PR・メッセージ

私たちは、土木建設業を通して、品質改善を継続的に推進し、顧客と地域社会に満足と信頼を得ることを目指します。当社は、茨城県や東海村の公共事業を主としています。また、個人宅の駐車場整備や排水設備の工事も行っております。資格取得や講習費用、健康診断代は会社が負担しており、働きやすい環境から勤続年数が20年を超える社員が多いです。

会社の特長



当社は茨城県や東海村の公共事業を主に行っており、優良工事店として褒章もいただいています。工事完成に対する顧客満足も大事ですが、地域に住んでいる人を第一に考え、安全で事故のない工事進捗、住みよい街づくりをモットーに日々精励しています。

地域貢献活動



年に4回、道路ボランティアとして、日立東海線の清掃活動をしています。また、現場周辺のごみ拾いや草刈りは積極的に行っています。その他、東海村の花火大会や阿漕ヶ浦さくらまつりへの寄付金等、地域に貢献が出来る活動もしています。

施工事例



1. 大宮土木道路改良

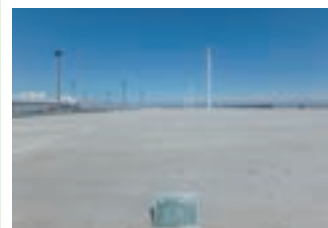

2. 茨城港湾中央ふ頭

先輩インタビュー



工事部

清水 翔

出身校: 水戸農業高校
 入社年数: 3年 資格: 準中型自動車免許/車両系建設機械等
 趣味: バスケ

Schedule
 8:00 出社・朝会
 8:30 現場へ移動
 10:00 15分休憩
 12:00 昼休憩・1時間
 15:00 15分休憩
 16:50 作業終了・片付け
 17:00 退勤

建設業に対して、きついか辛そうとかのイメージしがありませんでした。最初の頃は何もわからず、言われた事も理解できませんでしたが、先輩方の丁寧な指導のおかげで徐々に現場の事もわかってきて、仕事も楽しくなってきました。竣工した時は今まで経験したことのない達成感を感じましたし、この職業を選んでよかったと思っています。



毎朝、本日の現場予定と進捗状況を兼ねたミーティングを行っています。

大子町
県北

海老根建設株式会社



会社概要

社名: 海老根建設株式会社
 住所: 〒319-3526 茨城県久慈郡大子町大字大子1835-2
 事業内容: 総合建設業/公共工事
 設立: 1979年6月
 資本金: 2,000万円
 売上高: 7億円
 社員数: 28人
 問合先: 人事/柳瀬泰志
 メール: ebinekensetsu@ebine.co.jp
 TEL: 0295-72-2608
 採用実績校: 大子清流高校、高萩清松高校、白河実業高校

- 就業体験 インタビュースタッフ 受入
- 土木系
- 建築系
- 事務系



ebine.co.jp →

PR・メッセージ

当社は大正5年に創業し、平成28年で100年企業となりました。「貢献・共生」の経営理念のもと地域に根差した企業活動と、人間力豊かな人材の育成をしています。私たちの仕事は、道路や橋、歩道など、人間が生活するうえで利便性や安全性に深く関わる場所を造成し、整備することです。道路工事と併せて法面工事ができる会社というのは、全国的にも少なく、それらが一環してできるのが海老根建設の大きな強みです。これからも地域の皆様に安心安全をお届けする企業として、地域No.1のインフラドクターを目指して行きます。

代表挨拶



海老根建設は、大正5年に創業し、平成28年で100年企業となりました。関わってくださった皆様への感謝を忘れずに、これからも「貢献」と「共生」の経営理念に従い、地域に根差した企業活動と人間性豊かな人材の育成へ力を注ぎながら、今後も誠実な仕事を実践します。

会社の特徴



100年以上培ってきた技術力と信頼で法面工事や道路改修工事などを行う会社です。道路、河川、法面の工事を行い、災害防除や災害復旧に貢献しています。日常生活に欠かせない道路などのライフラインと多くの人の生活を守る社会貢献度が高い会社です。

施工事例



1. 法面保護工事
2. 道路改良工事

管理部

齋藤 勇作

出身校: 大子第一高校 入社年数: 14年
 資格: 2級土木施工技士・大型免許 等
 趣味: 釣り・温泉巡り

Schedule	7:30	出社・打合せ
	8:00	現場にて管理作業
	12:00	昼休憩
	13:00	現場にて管理作業
	16:30	明日の段取り・書類作成
	17:00	退社



私が担当するのは、現場で作業員が怪我をしないように安全な処置の実施や危険個所の対策を行う安全管理、作り上げた構造物が区画通りできているかを測定・確認し、より良い物を作り上げる品質を保つよう管理する出来形、品質管理です。携わった道路や構造物に家族と訪れたときは「頑張ってたかった」と思える瞬間です。

先輩インタビュー

建設ディレクター課

後藤 ひなの

出身校: 大子清流高校 入社年数: 1年
 資格: 無人航空機安全技能・建設経理事務士3級
 趣味: 料理・お菓子作り

Schedule	8:00	出勤・清掃
	8:30	書類作成・現場作業
	12:00	昼休憩
	13:00	写真整理
	14:00	3次元設計データ作成
	17:00	作業終了・退勤



私は誰かのために働きたいと思い、この会社を選びました。きっかけは会社見学の時に社内の雰囲気が良く、男性が多い社会ではあるが女性でも働きやすい環境であったことが入社決め手でした。現在はKD課として、現場代理人の書類作成などを行っています。頼まれた仕事を完璧にこなすことができると、自分のモチベーションアップに繋がります。

日立市
県北

株式会社秋山工務店(日立)



会社概要

社名: 株式会社秋山工務店
 住所: 〒316-0022 茨城県日立市大沼町1丁目7番1号
 事業内容: 総合建設業/一級建築士事務所/宅地建物取引業
 設立: 1949年2月
 資本金: 2億円
 売上高: 83億3,000万円
 社員数: 98人
 問合先: 総務部/吉田・大塚
 メール: soumubu@akiyamakomuten.jp
 TEL: 0294-34-2233
 採用実績校: 水戸工業高校、水戸農業高校、土浦工業高校
 下館工業高校、日本大学、足利大学
 千葉工業大学、水戸日建工科専門学校
 中央工学校・他

土木系

建築系

事務系

就業体験
インターンシップ受入



akiyamakomuten.jp →

PR・メッセージ

当社は、創業1941年より『郷土づくりに感謝を込めて』という理念のもと、茨城県を中心に商業施設・マンション・学校等の建設、道路・造成・港湾・河川などのインフラ整備事業等、全職員が一丸となり地域社会の発展に貢献しています。当社で働く社員の平均年齢は40歳代で、最年少は18歳の高卒入社。年齢層は幅広いですが皆距離が近く、社員旅行や忘年会などの集まりでは、いつも和やかな雰囲気の中で楽しい時間を過ごしています。また、社長と社員の距離も近いので、風通しが良いところも当社の自慢です。

会社の特長



当社は、創業より茨城県及び近県で総合建設業として本業一筋に取り組んできた会社です。毎年売上高及び財務内容共に県内上位を維持しており、これまでどんな不況にも影響を受けることなく安定した経営を続けてきました。これからも地域社会にさらに貢献できるよう邁進して参ります。

研修制度



入社後は、社内研修（ビジネスマナー・配属部門での基礎知識）を経て現場配置が行われます。現場では先輩社員の指導により業務を習得していきます。そのほか資格取得に向けた講習や各機関による研修など外部研修も充実しています。

施工事例



1. 特別養護老人ホーム 日立市萬春園



2. 圏央道つくば地区改良(ボックスカルバート)

土木部土木課長

菊池 裕行

出身校: 日本大学工学部 入社年数: 10年
 資格: 1級土木施工管理技士
 趣味: スポーツ観戦

Schedule
 8:00 出勤・朝礼
 8:30 現場巡視・作業
 12:00 昼休憩
 13:00 現場巡視・作業
 16:30 作業終了・片付け
 17:00 MTG・退社

先輩インタビュー

建築部

玉川 雄太郎

出身校: 日本大学生産工学部
 入社年数: 6年 趣味: 食べ歩き

Schedule
 8:00 出勤・朝礼
 8:30 MTG・現場巡視・作業
 12:00 昼休憩
 13:00 現場巡視・作業
 17:00 作業終了、書類整理・退社

大学3年の時に発生した東日本大震災に衝撃を受け地元の復興に尽力したいと地域大手の当社を選びました。津波対策に向けた海岸・河川の堤防工事など多くの案件に従事しました。他には高速道路の橋梁工事(圏央道)の一部を担当しました。道路が無事に開通したときの喜びは計り知れません。復興工事と地図に残る仕事、やりがい一杯です。

日々さまざまな業務において飛び回っていますが、スタッフ総出でものづくりに励んでいる手応えがあり大きなやりがいを感じています。建設業は気難しい人多いと思っていましたが、実際は何かあれば声をかけて助けてくださる先輩ばかり。頼もしい先輩を見習い、少しでも早く立ち上がれるよう、資格取得にスキルアップにと頑張っています。

日立市
県北

株式会社オカベ



会社概要

社名: 株式会社オカベ
 住所: 〒316-0003 茨城県日立市多賀町2-10-7
 事業内容: 総合建設業
 設立: 1963年6月
 資本金: 9,000万円
 売上高: 68億6,901万円
 社員数: 110人
 問合先: 管理部/田口理恵
 メール: r.taguchi@okabekoumuten.com
 TEL: 0294-26-1076 (直通)
 採用実績校: 茨城大学、日本大学、千葉工業大学、
 足利工業大学、東北学院大学、中央大学、
 金沢工業大学、中央工学校、水戸工業高校 等

- 就業体験・インターンシップ受入
- 土木系
- 建築系
- 事務系

PR・メッセージ

私たちはいつの時代も地域の発展と共に歩んで参りました。しっかりとした工事をし、お客様に満足いただける建築物を引き渡す。その時のお客様の喜びが私たちの原動力です。そのためにも、何事にも誠実であり、お客様に納得いただける品質を追求し、新たな技術を追い求め、いつも新しい挑戦を続けてまいりました。そして、これからも更なる時代の変化に反応し、変化への反応力こそが当社の強みとなるよう謙虚な姿勢でお客様・地域のあすを築いてまいります。

会社の特徴



誠実な仕事で「あすを築く」をモットーに。建設業を通して、安心して住める地域社会の創造に貢献しております。グループとしては、砕石・生コン・アスファルトの工場を所有し、不動産・介護・太陽光発電など経営の多角化を実現し、変化に適応していく会社を目指しております。

研修制度



会社の成長は社員一人ひとりの成長が欠かせません。新入社員研修では、ビジネスマナー研修修了後、座学での基礎研修と現場でのOJTを並行して行うことで、新入社員が早く現場になじめるようサポートします。

施工事例



1. 北茨城市立磯原中学校



2. 中丸川調整池洪水吐施設

土木本部 工事課

寺門 卓哉

出身校: 水戸工業高校 入社年数: 8年
 資格: 1級土木施工管理技士
 趣味: バイク・NBA観戦

Schedule	8:00	出勤・朝礼 1日のやること確認
	8:30	現場管理・書類作成
	12:00	昼休憩
	13:00	現場管理・書類作成
	15:00	協力会社の人達と打ち合わせ
	17:00	片付け・翌日の準備・確認
	18:00	退勤



現場が進んでいく喜び、完成した時の達成感が一番の魅力です。仕事のことはもちろん、社会のことも教えてくれる優しく面白い先輩達や、一緒に頑張れる仲間と囲まれて楽しく仕事をしています。オカベでは、道路工事や港湾工事など色々な土木工事が経験でき、形に残る仕事ができます。スケールの大きい「ものづくり」を一緒に頑張りたいませんか？

先輩インタビュー

建築本部 工事課

折笠 誓良

出身校: 日本大学工学部 入社年数: 2年
 趣味: サッカー・ゴルフ

Schedule	8:00	朝礼
	8:30	現場管理・書類作成
	12:00	昼休憩
	13:00	打ち合わせ
	14:00	現場管理・書類作成
	17:00	片付け・翌日の準備・確認
	17:30	退勤



この仕事の魅力は、たくさんの人と協力し建物を完成させていく事だと思います。完成した建物をみると達成感とやりがいを感じます。現場では、まだまだ分からないことも沢山ありますが上司の方が優しく丁寧に教えてくれるので、日々成長できます。成長できる環境が整ってるこの会社で、はやく一人前になれるように頑張りたいです！

日上市
県北

小林建設株式会社



撮影=市来朋久

会社概要

社名: 小林建設株式会社
 住所: 〒316-0003 茨城県日上市多賀町3-6-7
 事業内容: 土木事業/建築事業/その他
 設立: 1961年3月
 資本金: 2,800万円
 売上高: 11億円
 社員数: 27人
 問合先: 総務部/小林
 メール: kk16@h-kobaken.co.jp
 TEL: 0294-36-2318
 採用実績校: 関東学院大学、札幌大学、宇都宮大学
 水戸工業高校、水戸農業高校、日立工業高校

土木系

建築系

事務系

就業体験
インターンシップ
受入



h-kobaken.co.jp →

PR・メッセージ

主に官公庁発注の公共工事（土木事業）を元請として施工してきましたが、近年、建築事業にも力を入れています。新築工事、倉庫等、民間工事も増え、これからは地域に根付いた総合建設業を目指し努力していきたいです。幅広い年齢層の方が活躍しており、経験豊富な人材が多く、20代の若手社員はベテラン監督と共に現場を経験する事で日々成長しています。また、社内旅行や、バーベキュー、地域開催のマラソン大会への参加（自由参加）などアットホームな雰囲気の会社です。

会社の特徴



土木は公共工事の受注が中心で河川、漁港、道路、橋など多岐にわたります。ドローン、ICT施工など、技術習得・向上にも繋がります。建築は民間工事の受注が中心で新築、改修を行っています。若手社員は資格取得を目指しながら、ベテラン社員の下で現場の実績を積んでいます。

地域貢献活動



茨城県の道路ボランティア制度により年に数回、道路の除草・清掃のボランティアを行い地域の美化活動に貢献しています。また、台風や大雪等の際はパトロールや除雪作業も行っています。

施工事例



1. R3久慈川岩崎地先河道掘削工事



2. R3久慈川松沼橋下部工新設工事

先輩インタビュー



工事部

小林 祐太

出身校: 関東学院大学
 入社年数: 10年 資格: 1級土木施工管理技士
 趣味: キャンプ、釣り

Schedule
 8:00 出社・朝礼
 8:30 現場管理
 12:00 昼休憩
 13:00 現場管理
 17:00 退社

社内イベント



社員同士の交流を深める事ができる社員旅行は、国内の様々な場所を訪れています。また年に一回、協力会社の皆さんと安全大会を行い工事現場での安全管理について確認をしています。

建設業はあなたの大切な人を守る大事な仕事です。土木工事は、自然を相手に毎回様々な施工条件で行います。日々変化していく面白さもありますが難題にぶつかる事もあります。その時は上司や仲間、協力会社の方々とのコミュニケーションを取り一丸となって仕事に取り組みます。完成した時の達成感と充実感は、何度体験しても感動するものです。

日立市
県北

株式会社白土工務店



会社概要

社名: 株式会社白土工務店
 住所: 〒316-0003 茨城県日立市多賀町5-8-13
 事業内容: 総合建設業/建築設計業/宅地建物取引業
 設立: 1956年5月
 資本金: 3,600万円
 売上高: 13億円
 社員数: 20人
 問合先: 営業部/桜岡
 メール: sakuraoka@shiratokomuten.co.jp
 TEL: 0294-33-1014
 採用実績校: 水戸日建工科専門学校、水戸産業技術専門学院

土木系

建築系

事務系

就業体験・インターンシップ受入



shiratokomuten.co.jp →

PR・メッセージ

保育園やグループホーム、病院などの社会的に重要なインフラから、戸建住宅、土木工事に至るまで、豊富な施工実績があります。近年では、プロジェクトの始点となる企画・設計から、施工、完成後のメンテナンスに至るまで、一気通貫したサービスの提供をしており、幅広い業務の中で、一人一人の適正に応じたキャリア形成をすることができます。

代表挨拶



新たな仲間が加わることで、社内にさらなる多様性が生まれ、賑わいのある「まちづくり」の原動力になると考えています。地域をより良くしたい気持ちがある方、明るく元気で向上心あふれる方のご応募を心よりお待ちしております。

会社の特長



建築設計事務所レベルの設計力を持った「アーキテクトビルダー」を目指して、自社設計に積極的にチャレンジしています。近年では、注文住宅にとどまらず、調剤薬局や飲食店、企業施設など様々な設計施工物件の実績があります。

施工事例



1. つくばの住宅(設計・施工)



2. 東工業茨城事務所(設計・施工)

先輩インタビュー



工事部

長妻 久直

出身校: 水戸産業技術専門学院
 入社年数: 18年 資格: 1級建築施工管理技士
 趣味: バスケット

Schedule
 8:00 出社・朝礼
 8:30 現場管理
 12:00 昼休憩
 13:00 現場管理
 17:00 退社

研修・資格制度



社員一人一人の自発的行動を重要視しており、希望したセミナーや講習会などの外部研修へ積極的に参加する事が出来ます。また、資格取得費の一部補助や資格手当があり、社内的なバックアップ体制が整っています。

現場監督は各現場でもつ裁量が大きく、責任やプレッシャーはありますが、自分たちが作りあげた建物が、地域の皆様に役立っていると感じられる機会が多くあり、やりがいがある仕事です。引渡時にお客様から「ありがとう」と言われる瞬間、何事にも変えられない喜びがあります。仕事にやりがいを求めている方、街の風景を一緒に作りましょう!

日立市
県北

鈴縫工業株式会社



会社概要

社名: 鈴縫工業株式会社
 住所: 〒317-0077 茨城県日立市城南町1-11-31
 事業内容: 土木事業/建築事業/不動産事業
 太陽光発電事業
 設立: 1948年7月
 資本金: 1億円
 売上高: 116億円
 社員数: 183人
 問合せ: 総務部/市川
 メール: ichikawa@suzunui.co.jp
 TEL: 0294-22-5311
 採用実績校: 茨城大学、日本大学、千葉工業大学
 東京都市大学、足利大学、関東学院大学
 中央工学校、水戸日建工科専門学校
 水戸工業高校、土浦工業高校 等

土木系

建築系

事務系

就業体験
インターンシップ受入



suzunui.co.jp →

PR・メッセージ

当社は、大正7年創業。創業100年を超える茨城県を中心とした総合建設会社で、県内トップクラスのゼネコンとして発展を続けています。創業以来「信用は社の宝なり」「奉仕を先にして利を後にす」の経営姿勢を貫き、時代とお客様のニーズに即応した企業活動を展開してまいりました。お客様と共に、これからも+αの提案ができる企業として、現在も「お客様の満足と我々の成長が会社発展の源です」を経営理念に掲げ、社員全員のキャリアアップ・人づくりに取り組んでおります。

会社の特長



建設DXを目指して、社内でICTプロジェクトを推進中です。建築におけるBIM、土木におけるCIMの3次元データを利用したICT施工や、タブレット端末を用いた現場管理などの積極活用にも努めるとともに、その為の若手人材育成を強化しています。

地域貢献活動



鈴縫工業は地域の守り手として、地域の防災対策や災害復旧活動を通じて、安心安全の確保に努めるとともに、おひさまの恵みプロジェクトや地域の振興に向けて業界団体と連携してさまざまな地域貢献活動をしています。
 (写真:日立市出身 女子野球選手・六角彩子さんの野球教室)

施工事例



1. 土浦協同病院附属看護専門学校



2. 浜の宮バイパス

先輩インタビュー



土木部 土木工事課

齋藤 圭一

出身校: 日本大学 入社年数: 7年
 資格: 1級土木施工管理技士
 趣味: バイクツーリング/食べ歩き

Schedule
 8:00 出勤・朝礼
 8:30 現場管理
 12:00 昼休憩
 13:00 昼礼
 13:10 現場管理
 17:30 片付け・退勤

研修制度



新入社員研修は入社後3ヶ月の研修を導入しています。経営理念や会社概要の理解に始まり、社会人基礎力を習得するとともに、現場と講義による研修を通じて技術面でのスキルアップを図っています。新入社員研修後も、社員の成長をサポートする充実した研修制度を用意しています。

道路、橋、ダム、トンネルをどうやって人間がつくりあげるのだろうか?と疑問を抱き、建設業界に興味を持ちました。鈴縫工業に入社し、当時の答え合わせを毎日行っている感覚です。海に、大地に数多くの実績を残してきた鈴縫工業は、防災の技術が高いと自負しています。数十年後も形に残り、責任ある現場を任せてもらえる技術者を目指しています。

日立市
県北

日立土木株式会社



会社概要

社名: 日立土木株式会社
 住所: 〒317-0073 茨城県日立市幸町2-18-5
 事業内容: 総合建設業
 設立: 1944年5月
 資本金: 6,000万円
 売上高: 35億円
 社員数: 47人
 問合先: 総務部/沢畑
 メール: somubu@hitachidoboku.jp
 TEL: 0294-22-2121
 採用実績校: 日本大学、足利工業大学
 水戸日建工科専門学校、筑波研究学園専門学校
 水戸工業高校、水戸農業高校、太田第一高校
 多賀高校

土木系

建築系

事務系

就業体験・インターンシップ受入



hitachidoboku.jp →

PR・メッセージ

いつの時代も変わることのない人々の願いは、豊かで夢のある暮らしと安らぎに満ちた生活空間を築くことであり、そのニーズは社会や企業に向けられ、ますます多様化の方向へと進んでおります。当社は、大正10年の創業以来、当地に於ける土木・建築分野の草分け的存在として注目され、数々の事業に参画する中で、その技術力と先進性に対し高い評価を頂いてまいりました。

会社の特長



次の時代に向かって「社会の為に人の為に」をモットーに、当社は県内各地で建築、土木、解体、舗装、塗装工事等多くの現場をこなしています。若いうちから様々な業務に携わることができ、スキルアップ、キャリアアップを目指すことができます。

社名の由来



創業した大正時代には洋風モダンな西洋の建築技術がありましたが、構造はまだ木造建築が主流でした。まずは「土」をいじる土工事（根切、基礎）、大工さんが「木」を切り組み立てる木工事（建て方）。その文字をとって日立「土」「木」が社名の由来になっております。

施工事例



1. かみね動物園（ドローン空撮）



2. 日立市民運動公園野球場

土木部

川井 大介

出身校: 日本大学工学部 入社年数: 7年
 資格: 1級土木施工管理技士
 趣味: テニス、ドライブ

Schedule	7:50	現場直行
	8:00	朝礼
	8:10	現場作業
	12:00	昼休憩
	13:00	現場作業・書類作成
	16:40	作業終了・打ち合わせ
	17:00	退勤



建設業のイメージとしては3K(きつい・汚い・危険)仕事、休みが少ない等のイメージが強いと思います。しかし、近年は業界全体で職場環境の改善が進んでおり働きやすい環境が整っています！この仕事は、普段使用する道路や橋が自分たちの手で造っていただける仕事です。皆さんもぜひ私たちと一緒にものづくりの仕事をしてみませんか？

先輩インタビュー

土木部土木主任

砂森 拓也

出身校: 日本大学工学部
 資格: 1級土木施工管理技士
 入社年数: 10年 趣味: 音楽鑑賞

Schedule	7:50	現場直行
	8:00	朝礼
	8:10	現場作業
	12:00	昼休憩
	13:00	現場作業・書類作成
	16:40	作業終了・打ち合わせ
	17:00	退勤



私は高校の現場見学で土木の魅力に気づきました。普段使う道路が緻密な計画と技術の結晶であることに驚き、この仕事に関わりたと思いました。災害が増える中、土木の役割は重要です。私たちの仕事は、人々の安全と生活を直接支えています。一緒に未来を築き、社会に貢献しませんか？

高萩市
県北

株式会社中井工務店



会社概要

社名: 株式会社中井工務店
 住所: 〒318-0034 茨城県高萩市高萩349-1
 事業内容: 土木事業/建築工事業
 設立: 1964年12月
 資本金: 3,000万円
 売上高: 2億円
 社員数: 6人
 問合先: 代表取締役/中井将史
 メール: nakaikoumuten@dream.com
 TEL: 0293-22-2604
 採用実績校: 日本大学、東京電機大学、東海大学、
 東北工業大学、北茨城高校 他

土木系

建築系

事務系

就業体験・インターンシップ受入



nakai-k.ne.jp →

PR・メッセージ

創業大正9年、2020年で100年を迎えました。初代は隧道掘りや発電所建設を鹿島組（今の鹿島建設）の下で全国を渡り歩きました。2代目が高萩に根を張り58年になります。仕事の本質は変わりませんがやり方はここ10年で目まぐるしく変化しています。ICT等新技術を積極的に取り入れながら地元になくならない企業をめざしています。

会社の特長



当社は地元密着型の官民間問わず土木工事、建築工事を行う工務店です。施工場所は主に高萩市内です。創業は大正9年と古く創業者中井嘉市は県文化財でもあるがね橋の施工にも関わりました。

地域貢献活動



高萩の海岸特に砂浜は白くきれいで有名です。数年前より前浜海岸にてビーチバレーのサテライト大会を行っています。全国からプロのビーチバレー選手が来て試合を行うのでけがをしないよう砂浜のゴミ取り等メンテナンスを行っています。

施工事例



1. 道路を支える橋梁の下部工事



2. 津波を防いだ海岸の堤防嵩上工事

先輩インタビュー



代表取締役

中井 将史

出身校: 日本大学生産工学部 入社年数: 20年
 資格: 1級土木施工管理技士/1級建築施工管理技士 他
 趣味: ゴルフ/カラオケ

Schedule
 7:30 出社・朝礼
 7:45 資材準備
 8:00 現場へ移動・作業開始
 12:00 昼休憩
 16:30 作業終了・片付け
 17:00 退社

資格取得支援



当社は資格取得支援にも力を入れておりますので、入社時に特別な資格を持っていなくても大丈夫です。重機の運転免許や施工管理士の資格など、働きながら入社後資格を取得することができます。社歴ややる気に応じて取得できるので、自分のペースでのスキルアップが可能です。

昔、よく言われた土方とか3K（キツイ、キタナイ、キケン）のイメージは現在はほとんどないです。現場毎にチームで作業するのである程度のコミュニケーション能力は必要ですが、ものを作り上げることで必ず目に見えて残るその達成感他は他の職業には代えがたいものがあるとおもいます。そんな建設業と一緒に働かませんか。

高萩市
県北

日興建設株式会社



会社概要

社名: 日興建設株式会社
 住所: 〒318-0021 茨城県高萩市安良川915番地4
 事業内容: 総合建設業
 設立: 1949年9月
 資本金: 5,000万円
 売上高: 27億8,000万円
 社員数: 70人
 問合先: 総務部/戸田昭範
 メール: infonikko@nikkou-kk.co.jp
 TEL: 0293-23-3711
 採用実績校: 高萩高校、高萩清松高校、日本大学、東海大学

土木系

建築系

事務系

就業体験・インターンシップ受入



nikkou-kk.co.jp →

PR・メッセージ

創業70年以上の老舗総合建設会社として土木・建築工事の施工を主に、道路等のインフラ整備、各公共施設の建設・耐震改修等の他、民間企業の社屋や倉庫の新築・改修や、敷地の造成等も行っています。常に安全第一で、お客様・社員満足の向上を目指し、邁進し続ける企業として日々精進しております。

会社の特長



わが社は1949年より70年以上、茨城県北地域を中心に地元に着目した業者として総合建設業を営んでまいりました。道路や橋、庁舎や保育施設などの公共工事の他、一般企業さまの社屋や倉庫を手掛けるなど、奉仕の精神で一層の地元貢献を目指します。

地域貢献活動



実績に裏付けられた確かな技術と信頼により、現在まで建設工事をおとして地域社会へ貢献してまいりました。近年では『道路里親制度認定』を受けまして、地域の道路清掃や除草、花壇の手入れなど、ボランティア活動に勤しんでおります。

施工事例



1. 十国トンネル本体工事



2. 高萩市認定こども園施設整備工事

先輩インタビュー



工事部

小川 辰治

出身校: 高萩清松高校
 入社年数: 5年 資格: 普通自動車免許
 趣味: 車、音楽鑑賞

Schedule
 7:30 出社・ラジオ体操
 8:00 現場へ移動・作業開始
 (10:00) 小休憩(15分間)
 12:00 昼休憩(1時間)
 (15:00) 小休憩(15分間)
 17:00 作業終了・片付け
 17:30 退社

社内イベント



社員同士の親交を深めるために社員旅行やお花見、バーベキュー、忘年会といったレクリエーションをおこなっております。また、1年に一回協力会社さまとの共催で安全大会なども行っております。

以前はまったく建設業界を知らなかったのですが、工事現場に配属になり、頼もしい先輩と言葉は厳しいけど親身になってくれる協力会社さんと一緒に仕事をする中で、現場の充実感や達成感を感じることができました。まだまだ片手に数えられるぐらいの現場にしか携わっていませんが、先輩を見習い、まずは資格取得からがんばりたいと思います。

銚田市
鹿行

株式会社伊東建設



自社設計、自社施工、自社解析。全てを自社で出来る強みがある。
～ONE TEAM, 伊東建設～

会社概要

社名: 株式会社伊東建設
住所: 〒311-1523 茨城県銚田市串挽465-1
事業内容: 総合建設業/公共工事/土木施工管理
設立: 1973年6月
資本金: 5,000万円
売上高: 6億円
社員数: 20人
問合先: 総務部/大崎・高柳
メール: saiyou@itoukensetsu.co.jp
TEL: 0291-33-3061
採用実績校: 銚田第一高校、銚田第二高校
鹿島学園高校、麻生高校、玉造工業高校
那珂湊高校、(山形県)鶴岡工業高校

土木系

建築系

事務系

就業体験・インターンシップ受入



instagram : itou.kensetsu →

PR・メッセージ

当社は創業77年。茨城県銚田市を拠点に土木工事をメインに行う建設会社です。社員ひとりひとりの技術・考え・ノウハウを尊重し、各世代のカラーを大事にする。その技術や経験は若手社員に受け継がれ、そして地域社会貢献のため、日々挑戦し、日々努力し、前進し続ける会社です。また、「いとうけんせつアカデミー」部として、建設業の魅力を発信する授業を行い、現場だけでなく、地域の子供たちを支える会社です。

研修制度



社員のみんなが大切だからこそ、
教育・サポート・福利厚生を充実させているよ!

時代の進化・変化が早いからこそ、社員をサポートする環境を重点的に作り出していきます。頑張っている社員の為に、会社としてサポートしていきます。「産業カウンセラー」相談窓口を設け、ひとりひとりを大切にサポートしていきます!

いとうけんせつアカデミー



子どもたちに特別な経験を☆

「楽しかった!」が一番に感じてもらえるような、学校教育を行っています。建設業と生活に関わる授業を内容に、夢ある、未来ある子供達に特別な経験を。サステイナブルな地域の未来を作っていきます。

施工事例



新しい工事だったけど、
そういう経験が自分達の力になったね!

1. 海岸工事 国土を守ります!



頑張っている学生を応援したい

2. サッカー部スポンサー活動

先輩インタビュー



土木部・ICT

伊東 堅斗

出身校: 鶴岡工業高校 入社年数: 7年
資格: 1級土木施工管理技士
趣味: バスケットボール

7:30 出社、測量機等の準備
8:00 【現場】3Dレーザースキャナー計測開始
12:00 【現場】3Dレーザースキャナー計測終了
13:00 【社内】データ解析、図面照査
16:00 【社内】現場打合せ
17:00 【社内】書類作成、片付け
17:30 退社

伊東建設は、メリハリがある会社だと思います。「やる時はやる、休むときは休む」平日頑張って、週末は家族や友達とお出かけなど。仕事でどうすれば上手くいくか、悩み、考えるときも多いけど、やはりそれを乗り越えて完成した、現場（作品）は格別だなあ、と感じます。この快感はやりがいにつながりますね!



図面をよく読んで熟読することが
一番大事だね!



休みがあるからこそ、家族に当たる時間も
増えたよね! 思いっきりしてますね!

平日は図面を熟読、現場でいっぱい汗かいて♪
休日は家族とお出かけです♪

鉾田市
鹿行

藤井建設株式会社



会社概要

社名: 藤井建設株式会社
 住所: 〒311-1517 茨城県鉾田市鉾田1068-2藤井ビル1F
 事業内容: 土木・建築事業
 設立: 1979年11月
 資本金: 5,760万円
 売上高: 34億7,800万円
 社員数: 71人
 問合せ先: 総務部/郡司和広
 メール: fujii-gp@trust.ocn.ne.jp
 TEL: 0291-33-4046
 採用実績校: 水戸工業高校、玉造工業高校
 水戸日建工科専門学校
 筑波研究学園専門学校、足利大学
 東北工業大学、国士舘大学、駒澤大学
 明星大学、第一工業大学 など

- 就業体験・インターンシップ受入
- 土木系
- 建築系
- 事務系



fujii-group.co.jp →

PR・メッセージ

当社が施工する橋脚や橋台、港湾工事、マンション建築工事などのコンクリート構造物は、10年20年はもちろん、長いものでは50年以上活躍し続ける存在です。「地図に残る仕事」であり、インフラ整備等を通して社会貢献に携わりながら、達成感と自己成長を感じることができる仕事です。次世代を担ってくれる意欲・情熱をお持ちの方、一緒に働きましょう。

会社の特長



当社は特許登録された数々の技術・後方を保有していません。そうした特殊技術を使い、お客様に最高のサービスを提供していくことを経営理念に掲げています。「出来た製品、会社の命」を使命とし、安心・安全な社会づくりに取り組んでいます。

ファミリー感謝デー



当社の経営理念の一番目に「人を大切にします」とあります。社員はもちろん、社員を日々支えてくれている家族も大切に、感謝の気持ちを「ファミリー感謝デー」で伝えています。子供たちもたくさん参加し、とても楽しい会となりました。

施工事例



1. 常磐線利根川橋梁橋脚工事



2. 鉾田市立鉾田南小学校新築工事



工事部 粕谷 勇汰

出身校: 水戸工業高校
 入社年数: 9年 資格: 2級土木施工管理技士
 趣味: 映画鑑賞/ドライブ

8:00	出勤・朝礼
8:30	現場巡視
12:00	昼休憩
13:00	打合せ
13:30	現場巡視
17:00	片付け・退勤

同じような工事でも現場環境の違いから施工する方法や使用する材料など、完成までのプロセスが異なってきます。さまざまな職人さんと協力し合い、困難があってもそれを乗り越え造り上げることで、完成した時の達成感・充実感が大きく、やりがいを感じられる仕事です。

先輩インタビュー



工事部 事務職 本図 彩音

出身校: 水戸日建工科専門学校
 入社年数: 1年 資格: 普通自動車免許
 趣味: 音楽鑑賞/カメラ

8:00	出勤・朝礼
8:10	業務開始
12:00	お昼休憩
13:00	休憩終了
17:00	退勤

私は学生時代に「パソコン」と「建築」に興味を持ち、この業界に就職しました。以前からコミュニケーションが苦手だったのですが、藤井建設では気軽に質問できる雰囲気があり助かりました。まだまだ理解しきれていないことがたくさんありますが、今後も知識やスキルを身につけ、円滑な業務を遂行できるように努力していきたいと思っています。

行方市
鹿行

高橋建設株式会社



会社概要

社名: 高橋建設株式会社
 住所: 〒311-1712 茨城県行方市繁昌353-1
 事業内容: 総合建設業(土木一式・建築一式・舗装・浚渫・水道・解体 他)
 設立: 1932年5月
 資本金: 2,000万円
 売上高: 8億3,000万円
 社員数: 30人
 問合先: 総務部
 メール: soumubu@hanjyou.co.jp
 TEL: 0291-35-3311
 採用実績校: 麻生高校、鉾田第一高校、鹿島高校
 玉造工業高校、石岡商業高校、神栖高校
 筑波研究学園専門学校、中央工学校
 日本大学

土木系

建築系

事務系

就業体験
インターンシップ受入



hanjyou.co.jp →

PR・メッセージ

弊社は、茨城県の建設工事の格付が Sクラスの建設会社です。地域に貢献することを理念としており、鹿行地区を中心に国土交通省・茨城県・行方市役所等から受注した護岸工事や河川維持工事・道路新設工事・小中学校の建築工事などを行っております。また大規模災害時の対応から、地域ボランティア活動まで幅広く行っています。

会社の特長



創業は昭和7年。茨城県鹿行地区を中心に国や茨城県から土木工事(道路、河川整備)を受注施工しています。社員一丸で仕事に取り組み、業績がよかった決算期は社内旅行や特別賞与として社員に還元しています。20代の社員も多いので、新卒の方にも馴染みやすい会社だと思えます。

地域貢献活動



茨城県は大きな湖があります。この湖を綺麗に保ち安心して利用できるよう、ボランティア団体と協力して定期的に清掃活動を行っています。また、地震時の災害復旧を始め大雪等での除雪作業など、地域の暮らしを守る活動も行います。

施工事例



1. 戸崎地区自然再生整備工事



2. 富田地区地盤改良工事

先輩インタビュー



土木工事事務

伊藤 光平

出身校: 麻生高校 入社年数: 5年
 資格: 車両系建設機械
 趣味: 映画鑑賞

Schedule
 8:00 出社・朝礼
 8:05 作業開始
 現場作業・打合せ
 12:00 昼休憩
 現場作業・打合せ
 16:45 作業終了
 17:00 打合・退社

社内イベント



社員旅行は、海外(ハワイ・台湾・韓国等)国内(北海道・九州・北陸等)と様々な土地を訪れています。また復興支援の一環で熊本地震の被災地(熊本城等)を訪れたりもしました。

移動中に見かける建設現場で、一際目立っていた建設機械での作業を見るにつれ、建設会社で建設機械に乗り作業をする仕事に興味を持ちました。調べてみると、自社の機械も保有し、自分の住んでいる地域での業務が多いことから、この会社を選びました。建設機械の運転は難しくもあり楽しくもあります。これからは施工管理技士の資格を取得し、現場管理と重機オペレーターの二刀流で頑張りたいと思っています。

行方市
鹿行

株式会社羽生工務店



会社概要

社名: 株式会社羽生工務店
 住所: 〒311-1705 茨城県行方市内宿1033-1
 事業内容: 総合建設業(土木工事業・舗装工事業
 上下水道工事業・建築工事業他)
 設立: 1987年7月
 資本金: 2,000万円
 売上高: 4億円
 社員数: 18人
 問合先: 羽生貴之
 メール: hanyu-kk@beige.plala.or.jp
 TEL: 0291-35-3148
 採用実績校: 中央工学校、足利大学、玉造工業高校
 水戸南高校

- 就業体験・インターンシップ受入
- 土木系
- 建築系
- 事務系

PR・メッセージ

株式会社羽生工務店は、鉾田工事事務所管内を中心に公共工事・民間工事を元請として施工し、地域に貢献できる建設会社です。社員のスキルアップを目指し資格取得に取り組んでいます。また働き方改革など働きやすい職場づくりにも力を入れております。スタッフからは計画的に有給休暇取得を取れるようになり、自分の時間や楽しみが増えたという声もございます。仕事もプライベートも大切にできる当社で、ぜひ皆さんも一緒に働いてみませんか。

会社の特長



当社は、鉾田工事事務所管内を中心に公共工事、民間工事を元請として施工しており、地域に貢献できる建設会社です。働き方改革など社員が働きやすい環境を目指しています。

代表挨拶



【羽生 義隆】1955年生まれ、茨城県行方市出身。中央工学校卒業後、家業を継ぎ土木工事を中心に様々な現場に携わってきました。1987年代表取締役役に就任。今後は若年者の雇用や、女性、高齢者など活躍に向けた働き方改革を行っていきたくと考えております。

施工事例

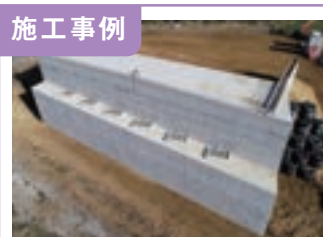

1. 354号 橋梁下部工事



2. 山田川 河道掘削工事

先輩インタビュー



工事課長 高橋 敏行

出身校: 水戸南高校 入社年数: 22年
 資格: 普通自動車免許
 趣味: サッカー

Schedule
 7:30 出社・朝礼
 7:45 資材準備
 8:00 現場移動・作業開始
 12:00 昼休憩
 17:00 作業終了・片付け



毎朝朝礼を行い、作業の工程や安全対策などミーティングを行っています。

建設業の仕事は、最初は現場作業からはいり、色々な現場に携わっていきながら学んでいくと事だと思えます。大変なこともあります、現場を完成できたときは本当に嬉しいです。始めは分からない事ばかりですが、サポートしますので一緒に働いてみませんか

潮来市
鹿行

松崎建設株式会社



会社概要

社名: 松崎建設株式会社
 住所: 〒311-2436 茨城県潮来市牛堀171-1
 事業内容: 総合建設業
 設立: 1965年8月
 資本金: 2,250万円
 売上高: 28億6,000万円
 社員数: 48人
 問合せ: 人事課/松崎
 メール: matsuzaki-kk-hon@msh.biglobe.ne.jp
 TEL: 0299-64-2918
 採用実績校: 麻生高校、潮来高校、鹿島高校
 銚田第一高校、清真学園高校
 日本大学、中央工学校
 筑波研究学園専門学校

土木系

建築系

事務系

就業体験
インターンシップ受入

matsuzakikensetsu.com →

PR・メッセージ

今、私達のいる建設業は大きく変わろうとしています。高齢化による技術者の不足、次世代を担う若手技術者の育成、職場における働き方の改革、IoT技術等の新技術の導入。そのどれもが、これから挑んでいかなければならない大きな課題です。そのような時代の中、私達は新しい情熱、発想、力をもった「新しい人」を必要としています。年齢、性別、学歴、経験の有無は問いません。私達と一緒に、情熱と誇りをもって「モノづくり」に挑戦していただける方をお待ちしております。

会社の特長



弊社は昭和40年創業以来、公共工事を中心に土木工事事業を展開してきました。土木工事において技術者を育成し、茨城県潮来市の建設会社としての信頼・実績を残すとともに、地域社会の発展、貢献に寄与し、地域の安心・安全を守るべく使命感と自覚を持ち取り組んでおります。

地域貢献活動



地域への貢献活動として、災害時の復旧活動をはじめ、地域住民の方々と一緒になって清掃ボランティア、交通安全運動等を行っております。また、地元の学生や地域住民を対象とした現場見学会等を積極的に開催しています。

施工事例



1. 新設道路の橋梁下部工事



2. 河川の護岸災害復旧工事

工事部

小澤 俊介

出身校: 筑波研究学園専門学校 入社年数: 1年
 資格: 普通自動車免許
 趣味: ゴルフ

Schedule
 7:30 出社、現場へ移動
 7:45 朝礼
 8:00 MTG・作業開始
 12:00 昼休憩
 16:30 作業終了・片付け
 16:45 MTG
 17:00 退社



インターンシップ先のご縁がきっかけで松崎建設に入社しました。インターンシップ中も感じていたのですが、先輩方と非常にコミュニケーションを取りやすい環境の会社だなと思います。入社してまだ一年ですが、現場をととても丁寧に教えてくれるので、日々成長しているのが実感できます。いつか先輩方みたいに大きな現場を担当してみたいです。

先輩インタビュー

工事部

小田 和洋

出身校: 潮来高校 入社年数: 8年
 資格: 2級土木施工管理技士/2級建設機械施工技士
 趣味: サーフィン/バイク

Schedule
 7:30 出社、現場へ移動
 7:45 朝礼
 8:00 MTG・作業開始
 12:00 昼休憩
 16:30 作業終了・片付け
 16:45 MTG
 17:00 退社



何も無い状態から、自分で作業計画を練って、0から物が作り上がっていく過程と達成感が面白い。例えば橋を作り工事が完成したのを見た時、その橋を通して、「この橋、自分が関わった橋なんだな。」と思うと大変嬉しく思います。また休日もしっかりある会社のため、趣味のサーフィンとバイクを一杯楽しめて、大変充実しています。

潮来市
鹿行

株式会社茂木工務店



会社概要

社名: 株式会社茂木工務店
 住所: 〒311-2421 茨城県潮来市辻66-3
 事業内容: 総合建設業
 設立: 1970年12月
 資本金: 3,000万円
 売上高: 9億円
 社員数: 23人
 問合先: 総務部/須田
 メール: soumu@mogi-co.com
 TEL: 0299-62-2545
 採用実績校: 潮来高校、神栖高校、波崎高校
 鹿島灘高校、銚子商業高校
 鹿島学園高校、城西国際大学
 流通経済大学
 日本工学院八王子専門学校
 筑波研究学園専門学校

土木系

建築系

事務系

就業体験・インターンシップ受入



mogi-co.jp →

PR・メッセージ

当社は、創業以来、地域への「感謝と奉仕の精神」を貫き、地域社会やお客様からの信頼確保に努めて参りました。社員一人一人が、限りなき創意と努力で誇りある仕事をすることにより、これからも地域の皆様から信頼され、必要とされる企業であるために、多様化している時代に適応しながら、社業の発展を通じて地域社会へ貢献して参りたいと思っています。アットホームな職場です。やる気のある方、一緒に働きましょう！

会社の特長



当社は1946年の創業以来、集中豪雨対策のための堤防工事、河川の護岸工事、環境整備などの事業を行って地域に貢献してきました。万が一のときに、地域のライフラインを復旧させることも私たちの大切な役割です。

地域貢献活動



河川維持工事作業中に付近で溺れていた男性を救助し、消防署及び警察署から表彰を受けました。これも人命救助研修を実施していたおかげだと思えます。その他にも組合員・協会員として地域の道路や河川の清掃等のボランティア活動に参加しています。

施工事例



1. 小泉南地区改良工事



2. バスターミナル再整備工事

先輩インタビュー



工事部 茂木 拓哉

出身校: 流通経済大学 入社年数: 1年
 資格: 2級土木施工管理技士補
 趣味: 車/バイク(ドライブ/ツーリングが整備)/写真撮影/編集/動画撮影/編集/パソコンゲーム/カフェ巡り/グルメ

7:30	朝礼
7:45	現場移動
8:00	始業前点検・ミーティング・作業開始
10:00	休憩
12:00	昼休憩
15:00	休憩
17:00	清掃・片付け・退勤

前職（営業職）は休憩と退社時間が人によって異なりワークライフバランスが取りにくい環境でした。茂木工務店に入ってからチームで動くのでしっかりと休憩もあり、残業時間もかなり減ったことでプライベートの時間も大切にできるようになりました。建設業は様々な印象があるかと思いますが、業界も変わりつつあり働きやすい環境が構築されています。

社内イベント



健康経営の一環として、社内ウォークイベントを開催しました。参加者には景品も。社員ひとりひとりが健康でいられるよう今後もいろいろな活動をしていく予定です。その他にも、社員旅行、バーベキュー等いろいろなイベントを開催しています。

神栖市
鹿行

常総開発工業株式会社



会社概要

社名: 常総開発工業株式会社
 住所: 〒314-0134 茨城県神栖市賀2108-8
 事業内容: 土木事業/建築事業/設計事業
 設立: 1967年7月
 資本金: 1億円
 売上高: 108億2,800万円(2022年度実績)
 社員数: 143人(2023年4月末)
 問合せ先: 管理本部/林
 メール: ksoum3@josokk.co.jp
 TEL: 0299-92-3875
 採用実績校: 水戸工業高校、土浦工業高校
 日本大学、水戸日建工科専門学校
 筑波研究学園専門学校、中央工学校

土木系

建築系

事務系

就業体験・インターンシップ受入



josokk.co.jp →

PR・メッセージ

当社が誇る最大の強みは“人材力”であると自負しています。従業員一人ひとりが、地域のお客様のニーズに応えるべく、街づくりに必要な技術の向上に力を注いでいます。これからも地域の発展に貢献できるように、豊富な技術力と知識を最大限に活用し、あらゆるご要望にお応えできるように取組んでいきます。

会社の特長



建築・土木の幅広い分野で、先進技術と豊かなノウハウを發揮する建設会社です。安全で快適な暮らしや流通・産業に欠かせない生活インフラ。多様化する社会のニーズに「高い品質」と「誠実な施工」で応え、社会的・公共的な役割として地域社会の形成に貢献しています。

社内イベント



社内コミュニケーション活性化の為、さまざまな行事を開催しています。年に1回の社員旅行やゴルフコンペ。社員だけではなく家族を招待したスポーツ観戦!! その他、研修等を行い、部署や年代の垣根を越えて多くの社員と交流できる機会を設けています。

施工事例



1. カシマサッカースタジアム



2. 都市計画道路改良工事

土木本部

渡邊 雅之

出身校: 日本大学 入社年数: 3年
 資格: 2級土木施工管理技士/測量士補/技術士補
 趣味: 温泉・サウナ/スポーツ観戦

Schedule	7:30	出社
	8:00	朝礼・KY活動
	8:30	作業開始(午前)
	12:00	昼休憩
	13:00	作業開始(午後)
	16:30	作業終了・片付け
	17:00	退社

私たちの仕事は、普段から使用している道路・橋など交通ネットワークの施工・修復作業等を行っています。現場を管理する立場で、作業員の方々をまとめ上げ、指揮することは大変だと感じる時もありますが、工事が完成した際はそれ以上に大きなやりがいを感じられます。これからも地域に貢献できるように日々成長したいです。

先輩インタビュー

建築本部

沼田 麻彩

出身校: 水戸日建工科専門学校 入社年数: 2年
 資格: 2級建築士
 趣味: ライブに行くこと

Schedule	7:30	出社
	8:00	朝礼
	8:30	作業開始
	12:00	昼休憩
	13:00	昼礼・職長会議
	13:30	作業開始
	17:00	退社

小さい頃から物作りが好きだったことから、この仕事を選びました。現在は品質管理のための工事写真を撮ったり、円滑に工事が進むように職人さんと打合せをしたりしています。建物が完成した時の、「たくさんの人が関わって作り上げた一体感」はとてもやりがいを感じます。

神栖市
鹿行

三国屋建設株式会社



会社概要

社名: 三国屋建設株式会社
 住所: 〒314-0116 茨城県神栖市奥野谷8083-1
 事業内容: サルベージ/海洋土木/調査・測量
 水中検査業務・ハルクリーニング/特殊工事
 設立: 1972年5月
 資本金: 2,000万円
 売上高: 81億円
 社員数: 225人
 問合せ: 本社求人担当/宮澤則子
 メール: recruit@mikuniya-web.co.jp
 TEL: 0299-96-5068
 採用実績校: 茨城海洋高校、水戸工業高校、勝田工業高校
 常陸大宮高校、神栖高校、種市高校
 館山総合高校、焼津水産高校、福岡水産高校
 宮崎海洋高校、沖縄水産高校、男鹿海洋高校 他

- 就業体験・インターンシップ受入
- 土木系
- 建築系
- 事務系



mikuniya-web.jp →

PR・メッセージ

当社はサルベージ事業、海洋土木事業、調査・測量事業、特殊工事事業を柱とした、水辺に関わる事業に携わっております。「海が好き」という熱い想いをを持った、若いスタッフが活躍している活気のある会社です。「海を造る」匠の会社として、また「海を守る」力強い防災会社として、これからも日本の海の発展と安全を支えていきます。私たち「海の職人集団」と共に、港湾河川自然の力を感じながら誇れる仕事をしませんか？

会社の特長



「100隻の作業船と海の職人集団」をメインテーマに掲げ、職員一人ひとりが水上・水中作業のプロフェッショナルとなることを目指しています。茨城県内のみならず、全国の水産海洋系の高校からの採用が多いことも当社の特長と言えます。マスコットキャラクターの「みっくにー」は海の職人を表しています。

研修制度



入社後、1週間は会社の歴史や社内ルール、社外講師によるマナー・安全運転講習を行っています。技術職はその後約1か月間、現場作業に必要ないろいろな業務の特別教育や水中を知るため体験ダイビングなども取り入れています。

施工事例



1. 国道51号線神宮橋架替工事

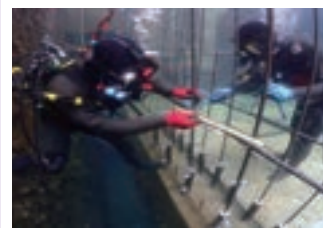

2. 漁港損傷岸壁復旧工事

先輩インタビュー



千葉支店主任補
津田 龍征

出身校: 宮城県立宮崎海洋高校 入社年数: 7年
 資格: 1級小型船舶操縦免許
 趣味: 釣り

Schedule

- 7:30 出社・現場移動
- 8:00 朝礼・作業開始
- 12:00 昼休憩
- 16:00 作業終了
- 16:30 現場から支店へ移動
- 17:00 退社



操船時には周囲に注意を払い集中します。夏には後輩に仕事の魅力を伝えてきました。

私が作業船に乗る上で大事にしていることは、危険が多い作業なので現場の海域の状況を把握すること、現場のメンバーとコミュニケーションをとることです。作業がうまくいったときの達成感はこの仕事をしていて良かったと思える瞬間です。全国各地へと出張が多いのですが、観光地に行ったり名物を食べに行ったりと充実した休日を過ごすことができます。

鹿嶋市
鹿行

株式会社郡司建設



会社概要

社名: 株式会社郡司建設
 住所: 〒314-0021 茨城県鹿嶋市大字粟生1711
 事業内容: 土木工事業/舗装工事業/水道施設工事業
 とび・土工事業
 設立: 1970年2月
 資本金: 2,000万円
 売上高: 3億5,700万円
 社員数: 15人
 問合先: 総務部/齊藤菜都子
 メール: gunji.keiri@orange.ocn.ne.jp
 TEL: 0299-82-0381
 採用実績校: 駿河台大学、鹿島学園高校
 潮来高校 他

- 就業体験・インターンシップ受入
- 土木系
- 建築系
- 事務系



gunji-kensetsu.company-info.jp →

PR・メッセージ

当社は、鹿嶋市・神栖市を中心拠点とし、社会インフラ整備を行う建設会社です。おかげさまで創業50年を迎え、安全と品質を第一にした施工実績で大きな信頼をいただいております。今後もそれらを継続していくとともに、より一層の技術の研鑽に努め、地域社会の安全・安心を守り、発展に貢献してまいります。当社が目標として続けているのは「地元へ愛される企業」。これからも地域に根差した事業展開を精力的に行ってまいります。

会社の特長



当社が手掛けるのは、主に道路や上下水道、建物の外構といった日常に必要な交通・生活インフラの工事です。また、万が一の災害に備えた河川・海岸局部の舗装工事、災害発生後の復旧工事なども行っています。

研修制度



土木施工管理技士や重機オペレーターなど、資格取得を目指す際、講義の受講料や試験料をサポート。社員のキャリアアップに対する支援制度も充実しています。近年では、施工管理技士等の資格取得の他、ICT活用施工に必要とされるドローン免許取得も支援しております。

施工事例



1. 北浦堤防整備工事



2. 荒井行方線 道路改良工事(その3)

先輩インタビュー



土木部 岩下 力也

出身校: 鹿島学園高校 入社年数: 8年
 資格: 2級建設機械施工管理技士
 趣味: スポーツ観戦

Schedule
 8:00 出社・朝礼
 8:15 現場へ移動
 12:00 昼休憩
 17:00 作業終了・片付け
 17:30 退社

この仕事は、仲間と協力して作業するため、仕事の達成感が味わえます。毎日がとても充実しています。分からないことがあったら、先輩方が優しく丁寧に教えてくれるので、仕事に意欲的に取り組んでいます。自分も後輩に頼られるような先輩になるのが目標です。

完全週休二日制



測量、設計、施工、管理といった一連のプロセスにICT技術を活用し、作業の効率化を実現。業界に先駆けて完全週休二日制を導入しました。「茨城県働き方改革優良企業」にも認定されています。

鹿嶋市
鹿行

株式会社大地



会社概要

社名: 株式会社大地
 住所: 〒314-0031 茨城県鹿嶋市宮中5259-1
 事業内容: 総合建設業
 設立: 1983年6月
 資本金: 3,900万円
 売上高: 15億円
 社員数: 25人
 問合先: 総務部/土子・山本
 メール: info@dic-kk.com
 TEL: 0299-90-8760
 採用実績校: 鹿島高校、佐原高校、水城高校、波崎高校
 鉾田第一高校、鉾田第二高校、中央工学校
 筑波研究学園専門学校、足利工業大学
 千葉工業大学

- 就業体験・インターンシップ受入
- 土木系
- 建築系
- 事務系



dic-kk.com →

PR・メッセージ

ひとりひとりが丁寧に完成度の高い業務標準化を心がけ「人を笑顔にする仕事」をし続けていきたいと考えています。チーム全体で根本的課題の取り組み、高品質な「カタチ」を安全第一で完成させます。様々な角度からアプローチすることで新しいコンテンツを創造し続けていきます。常に明るく前向きに、素直な心を持って仕事に打ち込める技術者集団を私たちは目指しています。

会社の特長



「豊かな環境づくりを通じて社会に貢献し、生き甲斐ある社員集団として常に発展する。」の精神を大切に、土木・建築・道路・地下工事など、さまざまな社会資本インフラの構築に参画しています、災害に強い街づくりや豊かな環境づくりを目指して地域社会の発展に貢献しています。

社内イベント



地域のイベントに積極的に参加しています。地元駅伝大会では他企業チームと競い合うことや、タスキを繋ぎ最後まで走りぬき完走する意義を大切にすること、選手以外の社員も沿道での声援やサポートスタッフとして盛り上げ、社内の士気の高揚とコミュニケーションを深めています。

施工事例

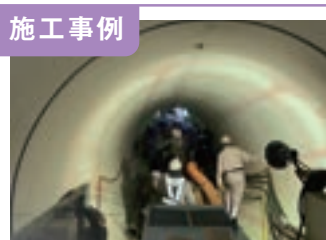

1. 内径3000mm推進工事 坑内



2. 地元小学校低学年現場見学会

先輩インタビュー



土木部 住谷 知哉

出身校: 鉾田第二高校 入社年数: 7年
 資格: 1級土木施工管理技士
 趣味: 料理

Schedule
 8:00 出勤・朝礼
 9:00 作業開始
 12:00 昼休憩
 13:00 ミーティング
 13:15 現場管理
 16:30 管理業務
 17:00 退勤



現場における業務課題を解決できるよう、DXにチャレンジしていきます。

「現場はキビシそう」と思っている人は多いと感じます。けれどそれ以上に仕事をしていてやりがいを感じることが多いです。みなさん(株)大地に入社したら、困ったときにはいつでも相談してください。分からないことは何でも聞いてください。失敗をおそれずに、新しいことにもチャレンジして、一緒に楽しく竣工時の感動を分かち合いましょう。

鹿嶋市
鹿行

株式会社高正建設



会社概要

社名: 株式会社高正建設
 住所: 〒314-0012 茨城県鹿嶋市大字平井1186番地1
 事業内容: 総合建設業(建築・土木)
 設立: 1970年9月
 資本金: 8,000万円
 売上高: 18億8,000万円
 社員数: 18人
 問合先: 総務部/高橋
 メール: takamasa4591s@luck.ocn.ne.jp
 TEL: 0299-82-0092
 採用実績校: 鹿島高校、筑波研究学園専門学校

土木系

建築系

事務系

就業体験・インターンシップ受入



takamasakk.co.jp →

PR・メッセージ

個人住宅から大型店舗、ビル、工場、公共工事等の各種用途の施工ならお任せください。都市化する環境を人の暮らし、自然との調和を考え、防災を備えた心やどる環境を創造する総合建設業を目指しています。技術教育や安全衛生教育はもちろん、一つひとつの工事に関する意識や作業の組み立て方といった根幹的なこともベテランの技術者である役員たちが徹底して教える手厚いサポートが自慢のひとつ。未経験でも安心して活躍できる環境を用意しています。

会社の特長



創業より56年の会社で茨城県・千葉県で主なる営業展開をしている会社。信用第一とした基本理念をもつアットホームな社風です。先輩からの分かりやすい指導・困ったときときやメンタル面の相談も受けられる会社です。

研修制度



毎月:1回月例FT セミナー開催:安全管理・業務手順・メンタル等の研修
 会社支給により業務にかかわる資格講習を受けられる制度あり

施工事例



1. 鹿嶋市 小中学校大規模改造工事



2. ひたちなか市 倉庫新築工事

先輩インタビュー



建設部

菊池 誠

出身校: 鹿島高校
 入社年数: 4年
 趣味: ドライブ・釣り/卓球

7:45 出勤・準備
 8:00 朝礼工事管理業務開始
 12:00 昼休憩
 13:00 工事管理業務
 17:00 工事管理業務終了・退社

私は新卒で入社して4年目になります。この仕事の魅力はやはり「やりがい・達成感」です。大規模の建物を自分で建てている時はもちろん「やりがい」は感じますし、なにより建物が完成した時の「達成感」が半端じゃないです。また、自分で建てた建物は今後、その町にも残っていきますし、家族や友達にも「この建物は自分が建てたんだよ」と自慢が出来るところが建築の魅力を感じるところです。

安全大会



安全協議会を設立し、毎年1月に安全衛生大会(又はオンライン開催)を行い、講師を招いての安全講和、安全功労賞表彰を実施。又こどもと女性を守る110番の会社に登録しており安全で安心なまちづくりを目指しています。

鹿嶋市
鹿行

株式会社根本工務店



会社概要

社名: 株式会社根本工務店
住所: 〒314-0036 茨城県鹿嶋市大船津2054-1
事業内容: 土木工事/道路工事/管工事/港湾工事
上下水道工事

設立: 1972年6月
資本金: 3,500万円
売上高: 4.5億円

社員数: 14人
問合先: 総務部/宮本歩
メール: kknemoto@sopia.or.jp
TEL: 0299-82-1438

採用実績校: 日本大学、明星大学
金沢工業大学、八戸工業大学、麻生高校
潮来高校、鉾田第一高校

土木系

建築系

事務系

就業体験・インターンシップ受入

PR・メッセージ

地域社会に貢献する、との理念のもと、主に公共工事を通じて、道路、港湾、上下水道等の整備・改良を行い、災害時には地域を守る企業として、社会貢献させて頂いております。仕事をしてゆくなかで自然と地域や社会との繋がりが感じ、また携わった工事の竣工時には強くやりがいを感じる職務です。とにかく「やる気」重視、経験・資格等問いません。共に工事を通して社会貢献し、また会社の発展と共に自身も進歩してゆく職務へ携わってみませんか。

会社の特長



土木系建設業として公共工事を主に、道路、港湾、上下水道等の整備・改良を行っております。創業1930年、地域に根差した工務店として信頼は厚いと自負しております。また常に社員の働き易さを追及しており、2022年には「茨城県働き方改革優良企業」に認定されました。

地域貢献活動



施工管理技士等の資格取得の為に講習費や試験費用全額補助は勿論、技術・積算講習、重機・機材講習等も積極的に参加し、費用も全額補助しております。月例会議では講習内容を発表・共有し、直ぐに技術を現場へ生かすよう話し合っております。

施工事例

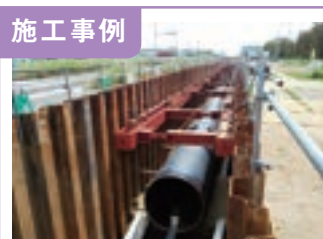

1. 鹿島工業用水道事業 配水管布設 (耐震化) 工事



2. 武井釜海岸 海岸堤防嵩上工事

先輩インタビュー



工事部

軍司 勝利

出身校: 麻生高校 入社年数: 8年
資格: 1級土木施工管理技士/2級造園施工管理技士
1級舗装施工管理技術者
趣味: サッカー観戦/旅行

8:00 出勤・朝礼
8:30 作業開始(現場管理)
12:00 昼休憩
16:30 片付け・作業終了(現場管理終了)
17:00 デスクワーク・退勤

Schedule

建設業は人と物を動かし生活インフラや構造物等を創る仕事です。成果が残リ、達成感が得られます。先輩方からの豊富な経験と技術を活かしたフォロー・サポートを受けつつ勤務しております。様々なチャレンジが出来、評価も充分してもらえ風通しの良い会社だと思います。一緒に「何物でもない自分」を「何物かの自分」にしましょう!



社員あっての会社、良い仕事には社員の働き易さは必須とし、新制度を随時導入しております。

龍ヶ崎市
県南

大昭建設株式会社



会社概要

社名: 大昭建設株式会社
 住所: 〒301-0822 茨城県龍ヶ崎市1686番地
 事業内容: 土木工事/建築工事/鋼構造物工事/舗装工事
 水道施設工事/管工事/解体工事他15業種
 設立: 1975年8月
 資本金: 3,000万円
 売上高: 37億2,800万円
 社員数: 60人
 問合せ先: 総務部採用担当/渡部・富塚
 メール: soumu@daisho-c.co.jp
 TEL: 0297-64-1511
 採用実績校: 日本大学、東北学院大学、茨城大学
 明星大学、千葉工業大学、筑波研究学園専門学校
 中央工学校 他

土木系

建築系

事務系

就業体験・インターンシップ受入



daisho-c.co.jp →

PR・メッセージ

当社は創業以来、「誠意ある仕事で信用を築こう」「常に創意、工夫を凝らし誇れる技術で優れた施工に努めよう」等を社訓とし、常に社員一同、総力を結集し、官公庁発注の土木・建築工事を主体に民間工事に於ても数々の実績を築いてまいりました。地域の街づくりを担い、人々の安心と安全を守ることが私たちの誇りです。また、経済産業省より「地域未来牽引企業」に認定されている当社。総合建設業として土木工事と建築工事をバランスよく手掛け、JRA美浦トレーニングセンターの維持管理業務も行っています。

会社の特長



当社は茨城県南部を中心に事業を展開する総合建設会社です。職場では社員同士が自由闊達に教え合い、学びあう環境です。また、社員のキャリアアップと人生設計を支援するため、資格取得を最大限応援しています。更に働きやすい環境をつくることも企業の役割と考えています。

代表挨拶



【代表取締役 細谷 武史】
 建設工事において施工品質を支えるのは「人」に他なりません。私たちの手がける「ものづくり」は、社会貢献性の高い、やりがいのある仕事です。「より豊かで安全な社会づくりに挑戦したい」、そんな熱意を持った方とお会いできることを楽しみにしています。

施工事例



1. 土木工事施工事例



2. 建築工事施工事例

施工管理

海老原 皓

出身校: 千葉工業大学 入社年数: 6年
 資格: 1級建築施工管理技士補
 趣味: 料理/トレーニング

Schedule
 8:00 朝礼・ラジオ体操
 8:15 作業開始・現場巡視他
 12:00 昼食
 13:00 作業ミーティング
 13:15 作業開始・安全管理他
 16:45 場内確認・書類作成
 17:30 退社



新卒で大昭建設に入社し、現場責任者として業務に携わっています。弊社では先輩のフォローが手厚く、入社1年目から現場監督としての業務が経験できます。建物の着工から完成まで、お客さまや設計事務所、職人の方たちと打合せをしながら建物を作り上げていく中で、工事現場を笑顔のある場所にしていける事が私の責任と考えています。

先輩インタビュー

施工管理

真島 康太

出身校: 筑波研究学園専門学校 入社年数: 6年
 資格: 1級建築施工管理技士補
 趣味: 古着屋巡り/ゴルフ

Schedule
 8:00 朝礼・ラジオ体操
 8:15 作業開始・現場巡視他
 12:00 昼食
 13:00 作業ミーティング
 13:15 作業開始・安全管理他
 16:45 場内確認・書類作成
 17:30 退社



小さい頃から建物ごどのように造られていくのに興味があり、専門学校に進学しました。その中で建物の着工から完成までの過程に携わることができ、お客様のニーズに応えるやりがいを感じることが出来る職業が現場監督と知りました。それを実現するために大昭建設(株)に入社し、現場責任者として日々、楽しい現場環境を作るよう努力しています。

龍ヶ崎市
県南

常磐建設株式会社



会社概要

社名: 常磐建設株式会社
 住所: 〒301-0004 茨城県龍ヶ崎市馴馬町2846-1
 事業内容: 総合建設業/一級建築士事務所
 設立: 1947年5月
 資本金: 2,250万円
 売上高: 58億円
 社員数: 41人
 問合先: 総務部/佐々木孝夫
 メール: soumubu@tokiwa1.co.jp
 TEL: 0297-62-2121
 採用実績校: 中央工学校、筑波研究学園専門学校
 日本工業大学、芝浦工業大学
 土浦工業高校

土木系

建築系

事務系

就業体験・インターンシップ受入



tokiwa1.co.jp →

PR・メッセージ

常磐建設株式会社は茨城県南地区、特に龍ヶ崎地方を中心に土木・建築・舗装工事の実績を重ねてまいりました。地域に愛され貢献できる「翔たける建設業」を合言葉に、お客様の要求される無限の夢を実現できる、数々のノウハウを提供したいと心掛けております。デザイナーズマンション、ローコストマンション、住宅、クリニック、学校、介護福祉施設、託児施設、工場、研究所、社屋、図書館、社寺建築等幅広い実績があります。

会社の特長



創業から80年あまり、地域に愛され貢献できる「翔たける建設業」を合言葉に茨城県南部地区、特に龍ヶ崎市を中心に企画立案から建築・土木工事を通じ地域発展に貢献し続けています。複数の資格を持つ従業員が多数在籍し県南地区でも有数の事業規模となっている。

地域貢献活動



TOKIWA スタジアム龍ヶ崎のネーミングライツ取得により、地域のスポーツ、文化の発展に貢献します。また、地域の学校から積極的にインターンシップを受け入れています。これら事業を通じ地域の次世代を担う人材育成に貢献します。

施工事例



1. 二所ノ関部屋



2. 牛久メガスローラー

先輩インタビュー



工事長

渡辺 健

出身校: 中央工学校
 入社年数: 25年 資格: 1級施工管理技士(建築・土木)
 趣味: ゴルフ/サッカー

Schedule
 8:00 朝礼
 8:30 現場管理
 12:00 昼食
 13:00 昼礼
 14:45 片付け
 17:00 書類整理・打合せ
 18:00 帰宅



専門業者の方との打合せを重ねて施工精度を上げていきます

現場管理の面白さは、同じゴールでもその道筋が一人一人違うことです。そして現場代理人によって良くも悪くもその影響が顕著に現れるところです。私は、作業者の皆様が楽しく良い仕事ができることをモットーにしています。その先に顧客満足度があることを確信しています。

龍ヶ崎市
県南

福智建設工業株式会社



会社概要

社名: 福智建設工業株式会社
住所: 〒301-0004 茨城県龍ヶ崎市馴馬町2931番地
事業内容: 土木工事(道路/上下水道/橋梁/河川/農業土木
 整地/造成工事)/舗装工/造園工/水道施設工
 管工/ガス設備工
設立: 1983年9月
資本金: 3,000万円
売上高: 3億円
社員数: 5人
問合先: 採用担当者
メール: fukuchikkk@zb.wakwak.com
TEL: 0297-64-2221
採用実績校: 取手第二高校、取手松陽高校
 竜ヶ崎南高校、霞ヶ浦高校
 市川工業高校、中央工学校

土木系

建築系

事務系

就業体験・インターンシップ受入



fukuchikkk.com →

PR・メッセージ

「よく働き、よく休む」働き方改革認定企業 柔軟な働き方推奨。当社は昭和58年に設立した会社で、主に茨城県南部を中心に国土交通省・茨城県・近隣市町村の土木工事・舗装工事を多数施工してまいりました。技術力ではたくさんの方の表彰を頂く事で地元建設業として信頼を築いているところであります。昨今、災害が大変多くなっており、建設業は復旧作業などで重要な役割を担っております。地域の方にとって安全安心な住みよい街づくりにあなたの力が必要です。共に良い街づくりをしてみませんか。

会社の特長



私たちは「住みよい街」を目指し、公共工事を主とした土木、建設、舗装工事を行っています。ICT施工の活用・投資を積極的に行い、現場の負担軽減の実現。今後も働き方の見直しや改革実行し、満足度アップを目指しています。

地域貢献活動



年間3回の道路清掃「道路里親制度」を実施しています。建設業は災害時の緊急対応という大きな責務を担っており、台風や大雪等の際はパトロールや雪かきも行っております。近隣住民の方が気持ちよく安心して暮らせる街づくりを目指しています。

施工事例



1. 民間工事 砕石舗装工事



2. 公共工事 道路 農業土木 改良工事

先輩インタビュー



工事部

古手 優作

出身校: 中央工学校
 入社年数: 10年 資格: 1級土木施工管理技士
 趣味: ギター/音楽

Schedule
 7:30 出社
 7:45 資材準備
 8:00 現場へ移動・作業開始
 12:00 昼休憩
 16:00 作業終了・片付け
 17:00 退社

社内イベント



社員数が少人数の為、コミュニケーションが取りやすい事、上司とも意見交換できる機会が多く、従業員の要望が取り入れられる事が多くあると思います。仕事で使用するPCソフトや測量機器・ドローン等の設置を多く取り入れる事で社員の成長及び仕事の負担軽減、効率化などにも積極的に取り組んでいるのでやりがいを感じます。

釣り好きの従業員が多い事もあり、年に1度の貸し切り漁船で釣りのイベントを行っております。その他に社員が集い、社員の家族や取引業者の方をお招きしバーベキューやもちつき等を行う事もあります。

龍ヶ崎市
県南

増川建設株式会社



会社概要

社名: 増川建設株式会社
 住所: 〒301-0005 茨城県龍ヶ崎市川原代町5847-7
 事業内容: 建設工事業/スポーツ施設管理運営事業
 設立: 1969年10月
 資本金: 3,500万円
 売上高: 10億8,712万円
 社員数: 25人
 問合せ: 人事部/川崎泰治
 メール: info@masukawa-kensetsu.jp
 TEL: 0297-64-1522
 採用実績校: 日本大学、法政大学、土浦工業高校、藤代高校
 中央工学校、東京理工専門学校
 取手第一高校、並木高校、流通経済大学

土木系

建築系

事務系

就業体験
インターンシップ受入



masukawa-kensetsu.jp →

PR・メッセージ

弊社は、若者が働きやすい職場づくりとして、週休二日制を導入し、働き方改革の一環で時間外勤務時間の削減や有給休暇を取りやすくすること等にも取り組み、従業員が仕事とプライベートを充実できるよう、会社として働きすぎを防ぎながら「ワーク・ライフ・バランス」を図っています。毎年、従業員の海外旅行をはじめ、春・秋の懇親会などのイベントがあり、年齢や部署に関係なく従業員同士のコミュニケーションを図る機会を設けています。新卒者はもちろん、業界未経験者であっても、社会に役立つ事業に誇りを持ち仲間と共に切磋琢磨したいという人材を求めています。あなたの夢を当社で叶えてみませんか。

会社の特長



増川建設は土木、建築を中心とする創業55年の総合建設会社です。道路、河川橋梁、上下水道などインフラ整備から商業施設、スポーツ施設、公共施設などの建築事業まで幅広い工事を請負い、工事全体のとりまとめを行っております。

地域貢献活動



本社周辺や施工現場周辺での清掃活動を行っております。地域に根差し、明るくきれいな街づくりを目指しています。

施工事例



1. 多目的広場整備工事



2. 急傾斜地崩壊対策工事

先輩インタビュー



工事部

田中 翔

出身校: つくば開成高校 入社年数: 5年
 資格: 2級土木施工管理技士補
 趣味: 旅行

8:00	出勤・朝礼
8:30	現場作業
10:00	休憩(15分)
12:00	昼休憩
13:00	現場作業
15:00	休憩(15分)
17:00	作業終了・片付・退勤

基礎知識も何もないところからのスタートでしたが、先輩方の指導の下、気付けば4年が経ち、今では自分で考えて動けるようになりました。現在は資格取得に向けて現場での経験を積んでいます。技術的なスキルをはじめ、施工管理など、社内の先輩方を頼りながらスキルアップしていきたいと考えています。

社内イベント



増川建設では毎年、海外への社員旅行を企画しています。行き先は投票制で決まります。旅先での新たな出会いや発見、ハプニングは最高の思い出になり、心を豊かにします。

取手市
県南

赤塚工業株式会社



会社概要

社名: 赤塚工業株式会社
 住所: 〒302-0023 茨城県取手市白山6-12-14
 事業内容: 土木工事一式/建築工事一式
 設立: 1979年3月
 資本金: 3,500万円
 売上高: 8億円
 社員数: 20人
 問合先: 尾原 紀子
 メール: aeh34640@moon.odn.ne.jp
 TEL: 0297-74-0035
 採用実績校: 成蹊大学、日本大学、東京電機大学
 中央学院大学、中央工学校
 職業能力開発短期大学
 筑波研究学園専門学校、取手第一高校
 荖崎高校、土浦日本大学高校

土木系

建築系

事務系

●就業体験・インターンシップ受入



akatsuka-k.jp →

PR・メッセージ

当社では社員の資格取得を応援しております。そのため、資格取得の教育費や教材費等は、全額会社が負担します。新たな資格を取得することで携わる業務の幅が増え、自分自身のスキル向上やキャリアアップにも繋がりますよ。

会社の特長



①土木工事（インフラ整備）と建築工事（公共施設の耐震改修）がメインです。②創業1979年から無借金経営で財務内容は超優良です。③資格取得を全面支援。資格取得にかかわる講座参加費・教材費等は全て会社負担します。

地域貢献活動



①地震やゲリラ豪雨時のパトロール及びライフラインの復旧作業など各自治体機関と協定を結んでいます。
 ②年に数回、道路清掃ボランティアに参加しています。

施工事例



1. 土木工事 排水樋管工事



2. 建築工事 白山小大規模改修工事

先輩インタビュー



工事部主任
佐藤 宏昭

出身校: 職業能力開発短期大学 入社年数: 4年
 資格: 1級土木施工管理技士補
 趣味: 映画鑑賞/子供と遊ぶ

Schedule
 7:50 現場へ直行・朝礼
 8:00 作業開始
 12:00 昼休み
 17:00 作業終了・翌日取り
 17:20 直帰

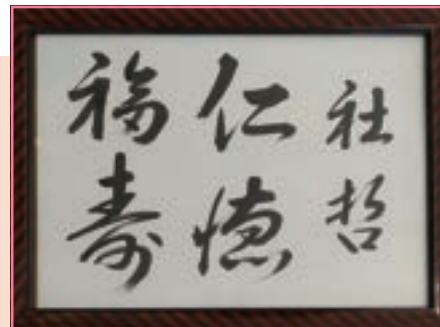

自分自身が未経験者でしたが、そのことでハンデを感じることはありませんでした。また資格を取得する上でも上司や先輩が記述問題の添削をしてくれるなど、支援体制も充実していて、とても助かりました。工事が完成したときの達成感も他の業界では味わえないものがありました。

当社は社員一人一人を大事に育て、社員の家族を含む皆様に仕事を通して幸福を実感して頂きたいと思っています。また、建設業というカテゴリーを超えて、時代のニーズにあった事業を展開していきたいと常に考えています。

牛久市
県南

桂建設株式会社



会社概要

社名: 桂建設株式会社
 住所: 〒300-1217 茨城県牛久市さくら台1-18-4
 事業内容: 舗装工事/土木工事
 設立: 1972年1月
 資本金: 2,000万円
 売上高: 6億7,800万円
 社員数: 30人
 問合先: 採用係/松澤容子
 メール: inf_k_k_0298731181@katsura-k.com
 TEL: 029-873-1181
 採用実績校: 土浦工業高校、霞ヶ浦高校、国士館大学
 中央工学校、芝浦工業大学、専修大学、神戸大学
 流通経済大学、千葉商科大学、立正大学

土木系

建築系

事務系

就業体験・インターンシップ受入



katsura-k.com →

PR・メッセージ

当社は創業より60年以上道路のアスファルト舗装を中心に約5000件の施工実績をもつ建設会社です。確かな技術と高い品質、長年の実績で地域に根付いておかげさまで安定した業務を行っています。長期にわたる公共工事で培った施工技術が認められ、茨城県から多くの褒章をいただくまでに成長しました。スタッフの平均年齢は41歳と建設業では非常に若く、40代のベテラン勢はもちろん20代~30代のスタッフも活躍してくれています。

会社の特長



弊社ではいち早くDX化を進めております。業務削減のために建設ディレクターという職種を採用・運用し業務効率化を図っています。また人材育成チームを立ち上げ、人材育成にも力をいれています。チームで定期面談の実施や現場配置の検討、資格取得支援を行っています。

研修制度



社外講師による研修と先輩社員によるマンツーマンの指導がメインとなります。基礎から丁寧に教えますので安心してくださね。定期的に面談を行っており、不安な心境を話しやすい環境づくりをしています。

施工事例



1. 牛久市島田町道路新設工事



2. 牛久市女化町舗装修繕工事

現場監督

相崎 里緒

出身校: 小絹中学校 入社年数: 2年
 資格: 2級土木施工管理技士
 趣味: カラオケ/アニメ観賞



Schedule	7:45	出社
	8:30	朝礼後各現場へ。書類作成
	12:00	休憩 ※10時~15時に20分休憩(合計100分)
	13:00	測量作業
	16:30	現場片付け
	17:00	帰社。日報作成
17:15	退社	

私は自身のキャリアアップのためと将来性を考えて建設業界に飛び込みました。最初は右も左も分からないことばかりでしたが学ぶことの面白さや現場がどんどん出来上がっていく楽しさ、仕事を任された時の使命感など様々な面で知識や考え方が自分の成長につながっています。社内制度も充実しており女性も働きやすい環境です。

先輩インタビュー

現場スタッフ

平川 欽章

出身校: 霞ヶ浦高等学校 入社年数: 4年
 資格: 2級建設機械施工管理技士
 2級土木施工管理技士 趣味: 映画鑑賞



Schedule	7:45	出社。資材準備
	8:30	現場移動。朝礼
	9:00	丁張手伝い。資材運搬
	12:00	休憩 ※10時~15時に20分休憩(合計100分)
	13:00	重機作業
	17:00	作業終了
17:15	退社	

私は土木関係の仕事を経験で桂建設に入社しました。入社して4年に入り、入社当時に比べて少しずつではありますが現場も任せられるようになりました。今では自分で考えて仕事に取り組んでいます。しかし、まだまだ分からない事や経験したことがない仕事もあるのでこれからも先輩に指導をおおぎ日々精進していきます。

牛久市
県南

キムラ工業株式会社



会社概要

社名: キムラ工業株式会社
 住所: 300-1234 茨城県牛久市中央3-22-2
 事業内容: 総合建設業 (建設・土木事業部)
 設立: 1964年12月
 資本金: 4,800万円
 売上高: 29億9,800万円
 社員数: 60人
 問合せ: 採用担当/坂本
 メール: sakamoto@kimura-kogyo.co.jp
 TEL: 029-870-2111
 採用実績校: 日本大学、東洋大学、千葉工業大学
 筑波研究学園専門学校、土浦工業高校

土木系

建築系

事務系

就業体験・インターンシップ受入



kimura-kogyo.co.jp →

PR・メッセージ

県南地域を中心に東京・千葉・埼玉と関東一円において、河川や道路、インフラ整備等の公共工事を元請として施工管理している会社です。ICT 施工と呼ばれるマシンコントロールやマシンガイダンス、ドローンを用いた3次元測量、ウェアラブルカメラによる遠隔作業支援システム等、新しい技術も率先して導入し数多くの表彰を頂いています。資格取得支援制度や借上宅制度をはじめ、入社後の様々な研修等、サポート体制も充実!ひとつの現場に複数職員を配属する事で、休暇を取得しやすくし、働きやすい環境作りにも力を入れています。『笑顔で生き生き』と働きながら施工管理のスキルを身につけてみませんか?

会社の特長



私たちは「誠実進取」を企業理念とし、常に新しい試みにチャレンジし続け、技術力の研鑽を固り安心安全で働きやすく、生産性の高い現場環境の整備に努めています。近年ではSDG'sに関する社内目標を設定し、限りある資源を次世代に繋ぐため活動しています。

先進技術への挑戦



当社は国や県が推奨しているICT 施工の内製化に力を入れています。最近の現場では働き方改革への足掛かりとなる生産性向上を目指し、自ら3次元測量を行い、3次元設計データを作成する事で作業効率が飛躍的にUPしました。新しい事にチャレンジできる環境を取り揃えています。

施工事例



1. 東関道四鹿改良工事



2. 国道125号改良舗装工事

工事部

佐久間 優翔

出身校: 土浦工業高校 入社年数: 4年
 資格: 2級土木施工管理技士(学科合格)
 趣味: 旅行/サッカー

Schedule	8:00	出勤・朝礼
	8:15	現場管理業務
	12:00	昼休憩
	13:00	昼礼・MTG
	13:30	現場管理業務・書類作成
	17:00	片付け・現場閉所 退勤



地図に残る仕事に携わりたいと思い、多種多様な工事を行うキムラ工業に入社しました。現場では先輩や職人の方々と様々な計画を練り、工事を進めています。大変な事もありますが完成した時に自分も携わったんだという誇りと達成感を感じられる事が醍醐味です。1級土木施工管理技士の資格を取得し、自ら現場所長になれるように日々勉強中です。

先輩インタビュー

工事部

柵田 隼佑

出身校: 筑波研究学園専門学校 入社年数: 3年
 資格: 2級土木施工管理技士補
 趣味: スノーボード/サッカー観戦

Schedule	8:00	出勤・朝礼
	8:15	現場管理業務
	12:00	昼休憩
	13:00	昼礼
	13:15	現場管理業務・書類作成
	17:00	片付け・MTG・現場閉所 退勤



施工管理の魅力は、着工から完成まで従事できる事です。覚える事は多いですが、やりがいのある仕事だと感じています。当社では1現場あたり3~4人体制で施工管理を行う為、仕事が効率的に分担でき、休暇の取得やプライベートの時間も充実しています。頼れる先輩が多く、サポートしてくれるのでしっかりと成長できる環境で働く事ができますよ。

守谷市
県南

令和建設株式会社

60周年記念 新社屋建築



会社概要

社名: 令和建設株式会社
住所: 〒302-0110 茨城県守谷市百合ヶ丘一丁目2402-1
事業内容: 土木部門:道路・造成・上下水道・橋梁・築堤等
 建築部門:学校・公営住宅・福祉施設・
 レジャー施設・店舗・オフィスビル・工場・
 倉庫等
設立: 1963年10月
資本金: 5,000万円
売上高: 26億4,740万円
社員数: 24人
問合先: 総務部/野口
メール: n-noguchi@reiwakk.co.jp
TEL: 029-748-0431
採用実績校: 守谷高校、岩井高校
 藤代紫水高校、石下紫峰高校
 筑波研究学園専門学校、中央工学校
 足利大学

- 就業体験・インターンシップ受入
- 土木系
- 建築系
- 事務系



reiwakk.co.jp/ →

PR・メッセージ

当社の社是「昭和心」の昭は足元を照らし、先々を照らし、見通しを良くして効率を上げること。和は何事にも和をもって取り組み安全を推進すること。心は強い心で最善を尽くし、技術と誠意をもって接すること。の精神で皆様からのご指導とご愛顧により今日に至っております。私たち建設業者は与えられた設計書から完成品を想像した計画立案とその実施、また高度な技術を要する施工や自然・気象などの厳しい条件を創意工夫で克服し、竣工した際には大きな満足感と喜びを味わえるすばらしい業種だと思います。私たちと一緒に注目度1番の守谷市で働いてみませんか！

研修制度



昭和38年創業。当社は茨城県を中心とした関東一円で、建築・土木工事の施工管理を手掛ける総合建設会社です。社会変動に伴う多様化、高度化に対して、新しい知識と技術で応えられるよう、全社を上げて取り組み推進しております。

社内イベント



会社全体での親睦行事で、部署の違う方も交流が持てます。安全祈願祭、忘年会、社長杯ゴルフコンペ、社員旅行等の開催、また地元マラソン大会、産業地域協力会芋煮会への参加など、誰でも気軽に参加し、親睦を深められる行事を開催しています。

施工事例



1. 守谷市立学校給食センター建設工事
2. 利根川右岸川妻堤防強化工事

土木工部部 秋葉 直人

出身校: 日本工業大学 入社年数: 2年
 資格: 2級土木施工管理技士補/1級建築施工管理技士補
 趣味: マラソン/ゴルフ

Schedule

8:00	出勤・朝礼
8:30	現場作業
12:00	昼休憩
13:00	翌日の作業打ち合わせ
13:15	現場作業
17:00	作業終了・片付け
18:00	退勤

父が建設業に組み込む姿を見てこの業界で働くことを選びました。現場ではときには計画通りに進まないこともありますが、協力業者の方々と密にコミュニケーションを取ることが大切です。自分が携わった道路などが完成して、地元の方々が使っているのを見ると、「また頑張って新しいものを作りたい」という想いが湧き上がってきます！

先輩インタビュー

建築工部部 係長 沼崎 惇

出身校: 守谷市立守谷中学校 入社年数: 10年
 資格: 1級建築施工管理技士
 趣味: ゴルフ

Schedule

7:30	出勤
8:00	朝礼
8:30	現場作業開始
12:00	昼休憩
13:00	昼礼
16:30	現場作業片付け巡視
17:30	退勤

現場では工事にかかわるすべての人と人間関係が重要です。急な変更やトラブルに対応できるように、常にコミュニケーションをしっかりとるように意識しています。この仕事は「地図に残る建物づくり」に自分が携われることがやりがいです。完成時にお客様からお褒めの言葉をいただいた時は、この仕事をしてよかったなど実感します。

阿見町
県南

松浦建設株式会社



会社概要

社名: 松浦建設株式会社
 住所: 〒300-0331 茨城県稲敷郡阿見町大字阿見608番地3
 事業内容: 総合建設業
 設立: 1950年10月
 資本金: 7,000万円
 売上高: 13億4,476万円
 社員数: 35人
 問合先: 総務部/佐藤裕
 メール: ma.ken@galaxy.ocn.ne.jp
 TEL: 029-887-1771
 採用実績校: 土浦工業高校、土浦第三高校、江戸崎総合高校
 筑波研究学園専門学校、東洋大学、東海大学
 足利工業大学、明星大学、中央工学校

土木系

建築系

事務系

就業体験・インターンシップ受入



matsuura-con.co.jp →

PR・メッセージ

茨城県南部を主な活動地域とし、創業約60年になります総合建設会社です。建築7割・土木3割の割合で活動しており、主に地方自治体としております。近年では、若手社員の増加により若返り化が進んでおり、現在の女性社員は5名で内3名は現場代理人として活躍しております。インフラ整備事業に夢をお持ちの方、興味のある方の参加お待ちしております!

会社の特長



今までに、庁舎・学校・道路・上下水道などの公共施設、銀行・老人ホーム・病院・保育園などの民間施設を手がけてきました。今後も、地域に根を張った会社として、時代の要請に合った仕事をし、社会に貢献していきます。

地域貢献活動



地域社会への貢献の第一歩として、「道路里親制度」の認定を受け、本社周辺や一帯における清掃活動を実施しております。また、献血活動等のボランティア活動にも積極的に参加しています。

施工事例



1. フラワーパークレストラン新築



2. 阿見町吉原地区公園整備

建築部

柳町 龍哉

出身校: 筑波研究学園専門学校
 入社年数: 5年 資格: 2級建築士
 趣味: ゴルフ

Schedule

7:30	出社
8:00	朝礼・作業開始
12:00	昼休憩
13:00	職長会議・作業開始
17:00	作業終了・片付け退勤

建設業は昔から3K（きつい、汚い、危険）と呼ばれていますが、国が改革を進める事により、今では、新3K（給料が良い、休暇が取れる、希望が持てる）へと移行しています。労働条件の見直しや処遇改善が行われている中で、現場では夢や妄想が膨らむお客様と打ち合わせをし、共に工事を進めていくこの仕事にとってもやりがいを感じています。

先輩インタビュー

土木部

稲田 有希

出身校: 土浦工業高校 入社年数: 4年
 資格: 普通両系建設機械(整地等)/玉掛け
 小型移動式クレーン
 趣味: バスケット

Schedule

8:00	出勤・朝礼
8:30	現場作業
12:00	昼休憩
13:00	現場作業
17:00	作業終了・片付け退勤

今の仕事をしていて感じる事。知識や経験はもちろん、それ以上に問われるのが、仲間を思いやる人間性だと思います。苦勞を分かち合い、ともに切磋琢磨出来ることで、確かな信頼関係が築かれ、一人では出来ない大規模なモノ造りができた時の喜びがあります。

阿見町
県南

松尾建設株式会社

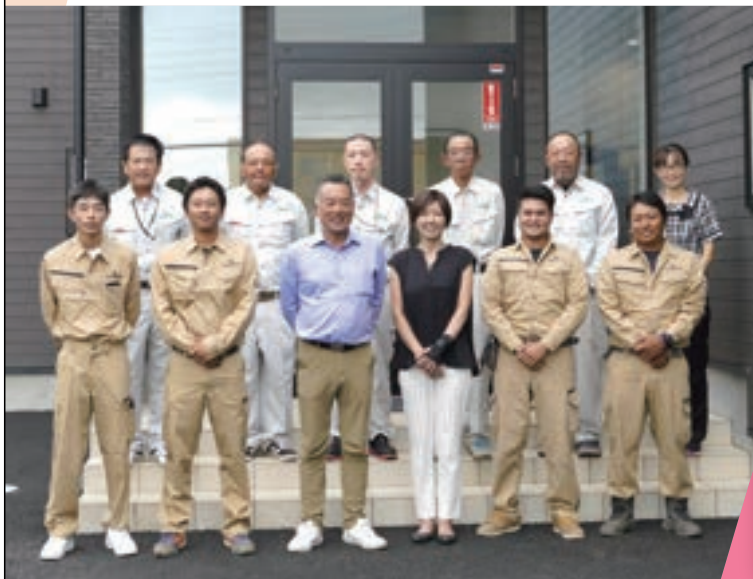

会社概要

社名: 松尾建設株式会社
 住所: 300-1153 茨城県稲敷郡阿見町実穀1333
 事業内容: 土木工事の請負業(主に官公庁)
 設立: 1954年4月
 資本金: 3,000万円
 売上高: 6億2,184万円
 社員数: 14人
 問合先: 総務部/採用担当者
 メール: matsuo@matsuo-kensetsu.co.jp
 TEL: 029-841-1520
 採用実績校: 土浦工業高校、霞ヶ浦高校等

土木系

建築系

事務系

就業体験・インターンシップ受入



matsuo-kensetsu.co.jp →

PR・メッセージ

当社は無事故・確実な施工管理等で、土木工事において茨城県・阿見町よりAランクの評価を受けています。品質の良い施工と向上を目指し、更なる飛躍・発展して行けるよう日々取り組んでいます。松尾建設(株)は、工事現場や営業で活躍してもらえる新しい社員を募集しています。○全従業員中、20歳代は35.7%:一番多い層です。「人財育成」を目標とし、より安心して働きやすい職場になるように、社員の声を聞きながら改善を続けています。

会社の特長



WE ARE T-MK (チーム松尾建設) 阿見町の代表的な堅実元請企業として、地域に密着した社会貢献の継続を目指しています。働く者同士が「チーム」という意識を持ち、力を集結して日々の業務を行っています。快適な職場環境、より安心して楽しい職場作りを目指しています。

研修制度



入社後は約1週間の新入社員導入研修です。その後、稼働中現場などでも実習を行い、業務や職場への理解を深めます。現場代理人スキルアップセミナー、ICT機器の操作方法、建設業に必要な外部講習を含みます。節目の時期に人事担当者の面談を定期的を実施します。

施工事例



1. 道路改良舗装工事



2. 橋梁安全対策工事

工事部

水飼 智明

出身校: 霞ヶ浦高校 入社年数: 3年
 資格: 2級土木施工管理技士、地山の掘削及び土止め支保工作業主任者
 趣味: 絵を描くこと

Schedule
 7:30 出社・機材リース等
 8:00 朝礼KY・資材準備等
 8:30 現場で作業開始
 12:00 昼休憩
 16:00 作業終了・片付け
 17:00 翌日の段取り・退社

監督の指示の下、重機オペレーターをしたり、主任技術者として施行計画書に基づいて、下請会社へ指示出しもします。やりがいを感じるのは、竣工した時。建設業は地図に残る仕事で、モノづくりが好きなので性に合っていると思います。目標は会社にも利益をもたらすことが出来る人材になること。スキルアップが図れると胸を張って言える会社です。

先輩インタビュー

工事部

清田 崇央武

出身校: 土浦工業高校 入社年数: 2.5年
 資格: 2級土木施工管理技士の受験に向けて勉強中
 趣味: テレビゲーム

Schedule
 8:00 出社・メールチェック・朝礼KY
 8:30 資材準備等
 9:00 現場で作業開始
 12:00 昼休憩
 16:00 作業終了・片付け・書類作業
 17:00 翌日の段取り・退社

工事の進捗状況に合わせて、監理技術者の指示に沿って下請会社へ指示出します。仕事のやりがいはまだ見い出せていませんが、現場で作業が進んでいく様子を間近で見ると、とても面白いと感じています。目標は1級土木施工管理技士を取得し、監理技術者として活躍すること。他人に迷惑を掛けないように、仕事ができる技術者になりたいです。

美浦村
県南

栗山工業株式会社



会社概要

社名: 栗山工業株式会社
 住所: 〒300-0427 茨城県稲敷郡美浦村布佐1049
 事業内容: 舗装工事/土木工事
 設立: 1984年9月
 資本金: 2,000万円
 売上高: 4億円
 社員数: 20人
 問合せ: 採用係/栗山
 メール: m.kuriyama@kuriyamakougyou.co.jp
 TEL: 029-885-0477
 採用実績校: 土浦第三高校、土浦工業高校
 水海道第一高校、霞ヶ浦高校等

土木系

建築系

事務系

●就業体験・インターンシップ受入



kuriyamakougyou.co.jp →

PR・メッセージ

栗山工業株式会社は、主に土木、舗装、解体を中心とする創業37年の企業です。社長は40代、社員も20~40代と若手が多く、また入社後の勤続年数が高い働きやすい職場です。また、資格取得補助制度があり未経験や無資格からのスタートも問題無く可能です。月に一度本社の周辺道路の清掃活動をグループ会社と一緒にっており、自然と対峙する建設業だからこそ地域の環境を第一に考え行動していきます。

会社の特長



基本理念である「次世代に引き継がれる最高のものづくりを提供していく」のもと、環境に配慮し、ICT技術を取り入れた土木工事、舗装工事を積極的に取り組んでいます。地域の皆様が安心して暮らせるための維持工事、解体工事などに個々に寄り添った対応を心掛けています。

代表挨拶



【代表取締役 栗山 秀樹】
 1974年生まれ、県外大学を卒業後、公共工事を得意とする地元の建設会社に入社。8年間現場技術職で勤務したのち、2007年に代表取締役に就任。「継続と挑戦」がモットー。

施工事例



1. 国道125号線道路舗装改良工事



2. 美浦幼稚園プール修繕工事

先輩インタビュー



岩佐 素希

出身校: 市川工業高校
 入社年数: 9年 資格: 1級土木施工管理技士
 趣味: バス釣り/ガーデニング

Schedule

8:00 出勤・現場打合せ
 8:30 現場作業
 12:00 昼休憩
 13:00 現場作業
 17:00 作業終了・片付け
 退勤

かつて3Kと言われた建設業の仕事も情報化の技術を取り入れ、ドローンをはじめ3次元測量やICT建機の活用など変化の時代に入っています。もちろん大変な時もありますが、とてもやりがいの持てる仕事だと思っています。一緒に新しい建設の世界で働いてみませんか。



担当したICT活用工事が測機メーカーの展示ブースで取り上げられました。

河内町
県南

細谷建設工業株式会社



会社概要

社名: 細谷建設工業株式会社
 住所: 〒300-1403 茨城県稲敷郡河内町金江津5107
 事業内容: 土木事業/建築工事業/舗装工事業
 設立: 1953年2月
 資本金: 5,000万円
 売上高: 25億1,000万円
 社員数: 167人
 問合先: 細谷貴弘
 メール: hosoyat@hosoyakk.co.jp
 TEL: 0297-86-2111
 採用実績校: 日本大学、筑波大学、中央工学校
 土浦工業高校

土木系

建築系

事務系

就業体験・インターンシップ受入



hosoyakk.com →

PR・メッセージ

設立以来70年に渡って、当社は建築と土木の両輪を軸に、総合建設業を営んで参りました。これまで官民間わず、数々の“数億円規模”のビックプロジェクトなど、道路や河川、学校や施設、アパートなどの工事をたくさん手掛けてきました。確かな技術で誇れる品質を提供し、総合建設会社として常に地域に貢献できる企業でありたいと日々努力を重ねております。働きやすい職場にする為に常に会社の制度も変革中です。“頑張った人が報われる”会社を目指して当社も成長を続けます。

代表挨拶

地域と共に未来を見つめて
 未来に翺く総合建設会社

昭和28年創立以来、確かな技術で誇れる品質を提供し、総合建設会社として常に地域に貢献できる企業でありたいと日々努力を重ねております。今後もよりよい品質を提供するため、更なる技術の向上を目指し、限りない可能性を追求しながら、前進してまいります。

会社の特長



官民間わず建築・土木工事を幅広く手掛けております。また、「働き方改革」を積極的に進めており、ワークライフバランスを大事にさせていただけるよう建設現場の環境改善に率先して取り組んでいます。

施工事例



1. 河内町立かわち学園新築工事



2. 東関東道四鹿地区函渠工事

先輩インタビュー



建築部 主任

羽田 英生

出身校: 中央工学校 入社年数: 29年
 資格: 1級建築士/1級建築施工管理技士
 趣味: ゴルフ/登山

Schedule
 8:00 出勤・朝礼
 8:30 現場作業開始
 12:00 昼休憩
 13:00 現場作業開始
 17:00 作業終了・片付け
 退勤

その他



設立以来、官民間わず建築・土木工事を幅広く手掛けているほか、JRAのトレーニングセンター（競馬の調教施設）の保守管理も行っています。業界でも珍しく、建築・土木の両方の工事を手掛けるほか、多角経営を行っている点も、安定性における大きな強みです。

現場監督として施工現場の工程、安全、品質の管理をしています。大変なときもありますが、やりがいのある仕事です。何もないところから建物が出来上がったときが一番達成感とやりがいを感じます。モノ作りが好きな方や仕事にやりがいを求めている方は、ぜひ一緒にがんばりましょう。

土浦市
県南

株式会社齊藤建設



会社概要

社名: 株式会社 齊藤建設
住所: 〒300-0805 茨城県土浦市中央1677-1
事業内容: 総合建設業
設立: 1967年9月
資本金: 2,000万円
売上高: 5億円
社員数: 20人
問合先: 総務部/齊藤、鈴木
メール: kksaito@poem.ocn.ne.jp
TEL: 029-821-2891
採用実績校: 東海大学、中央学院大学
 筑波研究学園専門学校、水戸産業技術専門学院
 土浦工業高校、中央高校

土木系

建築系

事務系

●就業体験・インターンシップ受入

PR・メッセージ

当社は主に土浦市内を中心に公共工事を施工しております。
 地元土浦の発展の為に、従業員一同日々挑戦を続けています。
 また、総合建設業として様々な仕事に触れられますので、飽きる事無く毎日を過ごし成長できる会社です。
 建設業界に少しでも興味がある方は、質問や相談だけでもいいのでお気軽に当社までお越しください。

会社の特長



株式会社 齊藤建設は、創業50年をむかえ時代の変化に柔軟に対応し日々新しい事に挑戦し、地元茨城県・土浦市の発展や住みやすく災害に強い街づくりのお手伝いをしています。

社内研修制度



当社では、初めに社会人としてのビジネスマナーの研修を行います。次いで現場研修並びに最新DXの研修を行い入社5年目には、優秀な技術者に成長出来る事を目標に社員教育を行っていきます。

施工事例

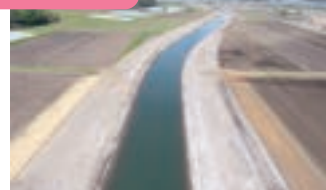

1. 地盤改良・河道掘削工事



2. 宅地造成工事

先輩インタビュー



工事部 佐久間 龍仁

出身校: 土浦工業高校
入社年数: 1年 **資格:** 玉掛け
趣味: サッカー

Schedule
 7:30 出勤
 8:00 朝礼
 9:00 現場作業
 12:00 昼休憩
 13:00 現場作業
 17:30 退勤

地域貢献活動



「道の日」道路清掃活動では、本社周辺の道路、歩道のごみ拾いを行っています。地域住民の方にきれいな道路を利用していただくために、地域貢献活動にも積極的に取り組んでいます。

建設業に就職して、最も感じたことは責任感の大切さです。
 現場監督は、自分の発言+行動で工事の仕方などが決まるので常に責任感を持ちながら仕事をしています。
 建設業は辛いことや大変なこともあるのですが、人の役に立つことが出来る仕事なのでとてもやりがいのある仕事です。

土浦市
県南

佐々木建設株式会社



会社概要

社名: 佐々木建設株式会社
 住所: 〒300-0051 茨城県土浦市真鍋一丁目16番24号
 事業内容: 総合建設業
 設立: 1968年9月
 資本金: 4億1,000万円
 売上高: 14億1,200万円
 社員数: 29人
 問合せ: 総務部/小田部安男
 メール: y.kotabe@sasaki-cos.com
 TEL: 029-824-1234
 採用実績校: 土浦工業高校、守谷高校、荃崎高校
 江戸崎総合高校、翔洋学園高校
 筑波研究学園専門学校、山口大学
 東北工業大学、日本大学、東京電機大学

土木系

建築系

事務系

就業体験・インターンシップ受入



sasaki-construction.co.jp →

PR・メッセージ

当社は昭和42年1月に創業、昭和43年9月に法人化し、茨城県県南地域を主な地盤として事業展開しております。官公庁の事業を中心に受注しており、「快適で豊かな社会環境の実現」と「地域社会の発展への貢献」を目指して事業活動を行っており、道路整備工事、駅前整備工事、学校校舎建築工事、宅地造成工事等をはじめ様々な工事について確固たる実績を持っております。また、仕事と生活の調和が図られ、社員一人ひとりがやりがいや充実感を感じながら働ける職場環境の実現についても積極的に取り組んでおります。

会社の特長



当社は、官公庁の事業を中心に受注しており、お客様一人ひとりの暮らしに、さらに役立つことを経営理念としています。社員一人ひとりが受注した工事を丁寧に、誠実に、確実に仕事をし、常にお客様の立場になって考え、環境保全、地域社会に貢献することを目指しています。

建設業ふれあい活動



佐々木建設では、災害復興など地域貢献はもとより、地域社会から信頼をえられるように、地域社会との良好な関係の構築と地元住民の皆様との交流に心がけ、その地域の一員としての活動も重要なコミュニケーションと考え取り組んでいます。

施工事例



1. 圏央道橋梁下部工事



2. 急傾斜地崩壊対策工事

先輩インタビュー



工事部

平野 神仁

出身校: 荃崎高校
 入社年数: 6年 資格: 2級土木施工管理技士
 趣味: ドライブ

Schedule
 8:00 出社・朝礼
 8:30 現場施工・管理
 12:00 昼休憩
 13:00 現場施工・管理
 16:30 作業終了・片付け
 17:00 退勤



何年経っても日々勉強です。知識をどんどん蓄えることに楽しさを感じます。

自分で考えた計画がスケジュール通りに進んだときは達成感を感じます。工事計画は、協力業者と打合せを重ね、作業の段取りを話し合う等、建設業にはコミュニケーションが不可欠です。そうして努力して完成させた計画が順調に進み、無事に工事が完了した時の達成感は大きく、やりがいを感じます。

石岡市
県南

株式会社アレスコ



会社概要

社名: 株式会社アレスコ
 住所: 〒315-0005 茨城県石岡市鹿の子1-18-12
 事業内容: 土木/建築/交通安全施設/塗装
 防水等の公共事業
 設立: 1981年5月
 資本金: 4,000万円
 売上高: 6億円
 社員数: 14人
 問合先: 総務部/磯邊
 メール: 弊社HPお問合フォームよりお問合せください。
 TEL: 0299-24-1026
 採用実績校: 茨城大学、流通経済大学、中央工学校
 中央高校、石岡第一高校、石岡第二高校

土木系

建築系

事務系

●就業体験・インターンシップ受入



alesco.co.jp →

PR・メッセージ

私たち株式会社アレスコは、創業から40年以上、幅広い分野でお客様のニーズに応える企業として日々努めております。現在、当社では20代から60代までのスタッフが活躍しており、土木、建築、交通安全施設、塗装防水、デザインなど・・・公共事業を中心に様々な分野の工事を手掛けています。もしかしたらあなたの未来の得意分野が見つかるかもしれません。専門的な知識や経験がなくても安心して働けるよう支援や協力を惜しまない社風ですのでお気軽にお問合せください。色々なことにチャレンジしてみたい方は大歓迎です。

ゴミニケーション



環境美化活動として本社前の県道355号線沿いのゴミ拾いを定期的に行っております。この活動をとおして社員同士での「ゴミニケーション」や茨城県の道路里親制度にも参加し、社会貢献活動を続けております。

地域イベントへの参加



地元青年団体と協力し、子どもたちに向けて「キッズワーク事業」を実施しております。建設機械の乗車体験などの地域の方々との様々な取り組みにより建設業界の魅力向上に努めております。

施工事例



1. 空港アクセス道路橋梁下部工事



2. つくば市児童クラブ新築工事

先輩インタビュー



工事部

村瀬 正彦

出身校: 流通経済大学 入社年数: 17年
 資格: 1級土木施工管理技士/路面標示施工技士
 趣味: 子供とサッカーをする

8:00 出社、各現場へ移動
 9:00 現場
 12:00 昼食
 16:00 作業終了・書類作成
 17:00 退社



ICT建機を導入したり最新の技術を活用して現場監理も効率化しています。

2012年に2級土木施工管理技士、2021年に1級土木施工管理技士を習得しました。主に土木工事を担当しておりますが、私が施工に携わった構造物を街で見かけると、改めて人の役に立てる仕事だと誇らしく感じます。仕事の相談や会議でも気軽に意見が言い合える雰囲気があるので、人間関係の良さが当社の魅力だと思います。

石岡市
県南

東亜興業株式会社



会社概要

社名: 東亜興業株式会社
 住所: 〒315-0037 茨城県石岡市東石岡二丁目5番7号
 事業内容: 土木一式工事/舗装工事/水道工事
 設立: 1964年12月
 資本金: 2,002万円
 売上高: 2億2,000万円
 社員数: 12人
 問合先: 総務部
 メール: soumu@toakougyou.jp
 TEL: 0299-26-2074
 採用実績校: 東洋大学、中央高校、小川高校、水戸商業高校



PR・メッセージ

社会資本の構造に直接関わる建設業は、社会的使命が大きく、確実に高品質な施工は社会貢献に大いに資するもの。当社は、安全で安心な空間を提供するため、技術はもとより、高い志を秘めながら施工物に魂を注ぎ続ける、そんな存在でありたいと願っております。また建設業に携わる人間として、ものづくりに対しての熱意を常に持ってなければいけないと思っております。ものづくりはひとつづくり。明るく活気のある環境で、1人前になるまでサポートします。

会社の特長



私たちは安全安心の街づくりと心豊かな人づくりのため、ICT 施工をはじめ、ドローンを取り入れた最先端の施工と、若手技術者育成に力を入れ、時代の流れとともに新しい建設業を探求し変革へ挑戦しています。

研修制度



若手技術者育成に力をいれているので、知識を身に付けるための講座・技能講習・資格取得まで会社負担で受けることができ、スキルアップを図ることができます。

施工事例



1. 河道掘削工事



2. 道路改良舗装工事



工事部 押見 保

出身校: 中央高校
 入社年数: 14年 資格: 1級土木施工管理技士
 趣味: 旅行

Schedule	8:00	出社・朝礼・現場へ移動
	8:30	現場作業
	12:00	昼休憩
	13:00	現場作業
	16:30	作業終了・片付け
	17:00	退社

東日本大震災の時は被災地に常駐し災害復旧にあたっていました。弊社では若者をはじめ多くの人にもっと建設業を身近に感じ、もっと知ってもらおうと、Tik Tok で作業員の仕事や日常、建設機械の裏側等を楽しく配信中です。ぜひご覧ください!!

先輩インタビュー



工事部 鈴木 知美

出身校: 水戸商業高校
 入社年数: 1年 資格: 普通自動車免許
 趣味: アウトドア

Schedule	8:30	出社・現場へ移動
	9:00	現場事務
	12:00	昼休憩
	13:00	現場事務
	16:30	片付け・本社へ移動
	17:00	退社

建設業界未経験だったので不安もありましたが、入社してすぐ建設ディレクター講座を受講し、基礎から知識を学ぶことができました。弊社は健康経営優良法人認定を受けているので仕事と家庭の両立もできるため、はやく建設ディレクターとして活躍出来るよう、知識と経験を積み重ねていきたいです。

つくば市
県南

浅野物産株式会社



会社概要

社名: 浅野物産株式会社
 住所: 〒305-0857 茨城県つくば市羽成23-1
 事業内容: 建設業(土木・建築・エクステリア・ガーデナー)
 設立: 1962年12月
 資本金: 4,400万円
 売上高: 7億4,800万円
 社員数: 20人
 問合先: 取締役専務/浅野弘美
 メール: info@asanobussan.co.jp
 TEL: 029-836-4675
 採用実績校: 竹園高校、石岡商業高校、土浦工業高校
 つくば工科高校、常総学院高校
 水海道第二高校、筑波研究学園専門学校
 中央工学校、日本大学、日本体育大学

土木系

建築系

事務系

就業体験・インターンシップ受入



cocochterior.com →



asanobussan.co.jp →

PR・メッセージ

『暮らしに夢を 良い環境づくりに 信念と責任で取り組む』
 当社は、主に公共工事を請負う土木部・建築部、民間の外構工事を請負うエクステリア部からなる総合建設会社です。お互いに協力し合い、楽しく仕事に励むことができる温かい雰囲気職場です。茨城県働き方改革優良企業に認定され、ワークライフバランスや女性活躍も推進しています。

代表挨拶



代表取締役

浅野 一重

当社は2024年に創業63年を迎えました。「信用第一」を会社の理念とし、地域に支えられた企業から、地域を支える企業へと。社業を通じて地域に貢献することが、私たち浅野物産の使命であると考えております。

会社の特長

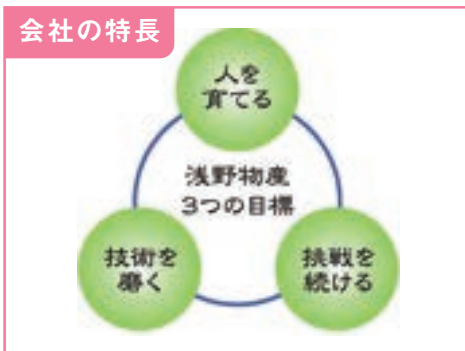

あらゆる現場で自社施工ができるよう、「人材」を「人材」へ育てること、向上心を持って技術を磨くこと、ご要望にお応えするための挑戦を続けることを目標にして仕事に取り組んでいます。近年はお庭の専門店「こちテリア」をオープンし、こちよい暮らしをご提案しています。

施工事例



1. 上河原崎地区配水管布設工事



2. 柳橋小学校児童クラブ室新築工事

土木部

鎌田 敏弥

出身校: 日本体育大学 入社年数: 2年
 資格: 中学・高校教諭1種免許状
 中型自動車第1種免許
 趣味: 足湯

Schedule
 7:30 出社・朝礼
 7:45 資材準備
 8:00 現場へ移動・作業開始
 12:00 昼休憩
 16:30 作業終了
 17:00 退社

建設業は全くの未経験ですが、先輩や仲間と協力し合い、何もないところから道路などを造り上げていくことにとてもやりがいを感じています。入社1年目のときに会社の補助をうけ、中型自動車第1種免許を取得しました。社会人として基本的な事や現場施工を学び、1級土木施工管理技士の資格取得を目標に日々頑張っています。

先輩インタビュー



エクステリア部

大山 結衣

出身校: つくば工科高校 入社年数: 3年
 資格: 普通自動車免許
 趣味: ショッピング/動画鑑賞

Schedule
 8:45 出社
 9:00 清掃・打合せ準備
 10:00 お打合せ
 12:00 昼休憩
 13:00 現地調査
 15:00 図面見積作成
 18:00 退社

こちテリアでは、ヒアリング・設計・ご提案・現場管理をお客様担当が一貫して進める為、様々な知識と応用力が求められます。実際の現場を知り理解することで、より説得力のあるご提案ができるので、先輩にサポートしてもらいながら、1つ1つ経験を重ね知識を深めています。お客様が安心して任せられるプランナーになることが現在の目標です。

つくば市
県南

株式会社市原工業



会社概要

社名: 株式会社市原工業
 住所: 〒300-1264 茨城県つくば市泊崎172-1
 事業内容: 公共工事/水道工事/土木工事業等
 設立: 1976年7月
 資本金: 4,000万円
 売上高: 7億3,300万円
 社員数: 19人
 問合先: 代表取締役/市原裕一郎
 メール: yuichiro@ichiharak.co.jp
 TEL: 029-876-1121
 採用実績校: 中央工学校、筑波研究学園専門学校
 藤代紫水高校、土浦湖北高校

- 就業体験・インターンシップ受入
- 土木系
- 建築系
- 事務系

PR・メッセージ

当社は事業を通して、地元の皆さまの生活基盤を支えています。公共工事をメインに、水道工事や土木工事を行っています。土木作業員にインベーション。社員たちが長期的に活躍できるよう、将来設計ができる安心した雇用条件の元で、資格取得の支援も行っています。また社内ミーティングの機会も多く設け、社員同士のコミュニケーションを積極的に図っています。

代表挨拶



代表取締役
市原 裕一郎

1982年生まれ、茨城県つくば市出身。県外大学を卒業後、舗装工事を得意とするゼネコンに入社。2007年に(株)市原工業に入社、代表取締役に就任。

会社の特長



「インフラの町医者」として水道工事や土木工事を行っています。公共工事を主として、つくば市及び近隣市町村で事業展開しています。また、地域で漏水が発生した際は駆けつけて緊急修繕工事を行います。地域の生活基盤を支える使命感をもって仕事をします。

施工事例



1. 緊急漏水修繕工事の様子



2. 恒例のハンバーガー休憩(緊急工事)

工事部 課長

白井 友洋

出身校: 筑波研究学園専門学校
 入社年数: 7年 資格: 1級土木施工管理技士
 趣味: フットサル

Schedule
 8:00 出勤・朝礼
 8:30 現場作業
 12:00 昼休憩
 13:00 現場作業
 17:00 作業終了・退勤

私は元々、地図にのる仕事が好きで建設業界で働き始めました。現在は上水道を中心にライフラインの整備の仕事をしています。しかしそれらは、地中に埋設する為、普通の地図にはのりません。それでも地域の皆さんの生活を支えているという実感はやりがいとモチベーションに繋がっています。会社でも中堅の社員となり、これからは若手の育成にも力を入れていきます。

先輩インタビュー

工事部

惣野代 達哉

出身校: 藤代紫水高校
 入社年数: 3年 資格: 2級土木施工管理技士
 趣味: バス釣り

Schedule
 8:00 出勤・朝礼
 8:30 現場作業
 12:00 昼休憩
 13:00 現場作業
 17:00 作業終了・退勤

大変な時もあるけど、いつも外で気持ちよく仕事できています。人の為になる仕事なのでやりがいを感じる事ができます。たくさんの知識や技術を身につけることができるので、自分自身に付加価値をつける事、それと同時に仕事の質を高めていく事を意識しています。

つくば市
県南

星田建設工業株式会社



会社概要

社名: 星田建設工業株式会社
 住所: 〒305-0054 茨城県つくば市西大沼418
 事業内容: 土木一式工事/建築工事/舗装工事/塗装工事
 防水工事/水道施設/解体工事
 設立: 1977年11月
 資本金: 2,000万円
 売上高: 7億円
 社員数: 13人
 問合せ先: 本社/高野
 メール: info@hoshidakk.co.jp
 TEL: 029-837-1245
 採用実績校: 流通経済大学、芝浦工業大学、明星大学
 東京理工専門学校、土浦工業高校
 石岡第二高校、常総学院高校

土木系

建築系

事務系

●就業体験・インターンシップ受入

PR・メッセージ

当社は主に、道路・河川・公共下水道・造成・建築工事といった官公庁発注の公共工事の元請として、住環境づくりに貢献しております。現在20代~60代が勤務しており若手社員の資格取得のサポートに取り組むほか、女性社員も活躍できる働きやすい職場です。インターンシップの受け入れも行っておりますので、気になった方は、是非お気軽にご応募ください。社員一同、いつでも大歓迎です。あなたが私たちの仲間に加わってくれることを心待ちにしています。

会社の特長



星田建設工業は創業46年以来地域の皆さまと共に歩んで参りました。近年では働き方改革により、ITを取り入れたドローン測量、ICT建機等を導入し生産性の向上を図っています。社員には有休取得率のアップにより仕事とワークライフバランスを意識した働き方を目指しています。

地域貢献活動



東日本大震災、つくば市竜巻災害等、災害時には地域のボランティア活動も行っております。また、子どもを守る110番の家として、子どもたちの安全確保に協力しています。地域の皆さまと共にゴミ拾い活動も行っております。

施工事例



1. 堤防などを補強する護岸工事



2. 交差点道路改良工事

先輩インタビュー



人事部 萩島 玲

出身校: 流通経済大学
 入社年数: 1年
 趣味: 野球

Schedule
 7:00 出社
 7:30 現場へ移動
 8:00 朝礼・打合せ
 8:30 作業開始
 12:00 昼休憩
 13:00 工程会議
 17:00 作業終了・片付け
 帰社退社



先輩社員と共に作業中の安全管理・作業指導

入社当時は何の知識もなく不安を抱えたままの日々でした。しかし、経験を重ねる中で徐々に仕事にも慣れ、とてもやりがいを感じる日々へと変化していきました。また、わからない事も経験豊富な先輩方に丁寧に教えていただけるので忙しい中でも、毎日たのしく目標を持って仕事に取り組んでいます。

つくばみらい市
県南

株式会社赤塚土木興業



会社概要

社名: 株式会社赤塚土木興業
 住所: 〒300-2345 茨城県つくばみらい市長渡呂252
 事業内容: 土木事業/管事業/舗装・水道施設工事
 設立: 1974年11月
 資本金: 2,000万円
 売上高: 10億円
 社員数: 18人
 問合せ: 総務部/瀧口拓也
 メール: mail@akatsukadoboku.co.jp
 TEL: 0297-58-6213
 採用実績校: 日本大学、高崎経済大学、大正大学
 中央学院大学、流通経済大学、筑波学院大学

土木系

建築系

事務系

就業体験・インターンシップ受入



akatsukadoboku.co.jp →

PR・メッセージ

私たち赤塚土木興業は、道路工事や河川整備といった公共土木事業に特化した建設会社です。特にここ数十年は、国（国土交通省）の入札案件に力を入れ、多くの公共事業を元請けとして担ってきました。近年では圏央道工事などの実績があります。案件の受注先はこれまでの実績からなる信用度も含めた総合評価の点数、いわば「会社の通信簿」で判断されますが、当社はそこで高く評価されているからこそ、順調に受注でき、安心して成長していきます。和気あいあいとした職場なので、わからないことは何でも気軽に聞くことができ、ベテランの技術をしっかりと継承できます。社員教育も長い目で行っていきますので、専門知識がなくても大丈夫です。

会社の特長



弊社は昭和49年の設立以来、半世紀に渡り地域の発展を支え続けてきました。国や県の公共事業を主体としている私達の行う仕事が、「地図に残る仕事として町づくりに貢献」し続け時代の変化に対応し続けていきます。

地域貢献活動



地域のボランティア活動の一環として河川沿いのゴミ拾い、清掃活動を通して社会奉仕活動を行っています。地域の皆様により「安心・安全・快適」な住みやすい街を維持出来る活動をしています。

施工事例



1. 橋梁下部工事



2. 築堤工事

先輩インタビュー

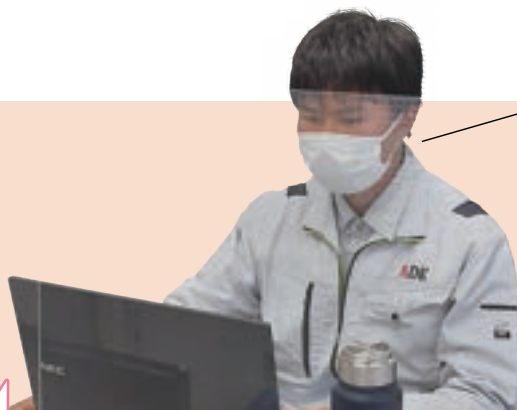

工事部 鈴木 恒平

出身校: 筑波学院大学
 入社年数: 2年 資格: 普通自動車免許
 趣味: 音楽鑑賞

Schedule
 8:00 出社
 8:30 朝礼・現場作業
 12:00 昼休憩
 13:00 現場作業
 16:00 書類作成・打合せ
 17:00 作業終了・片付け

研修制度



若年層のキャリアアップを図る為に、長期的な研修制度を設けています。何年・何十年と先を見据えて複数人体制で人材育成出来る環境を整えています。定期的なミーティングやカリキュラムを行い、働きやすい環境作りや質問しやすい環境など研修に配慮しています。

弊社は、社員間の距離も近く先輩方にわからない事でも聞きやすい環境にあります。丁寧な指導と学びやすい環境で仕事を覚える事が出来、私自身も自己の成長が出来てキャリアアップの形成出来る環境に満足しています。

つくばみらい市
県南

株式会社新みらい



会社概要

社名: 株式会社新みらい
住所: 〒300-2436 茨城県つくばみらい市絹の台2-2-3
事業内容: 土木工事/建築・建築耐震補強工事
 舗装工事/水道工事
 維持管理工事/橋梁耐震補強工事/技術開発
設立: 1973年5月
資本金: 4,000万円
売上高: 20億1,000万円
社員数: 25人
問合せ先: 総務課/中茎
メール: info@shinmirai.co.jp
TEL: 0297-34-1088
採用実績校: 東海大学、日本大学、東京理工専門学校
 中央工学校、筑波研究学園専門学校
 土浦日本大学高校、土浦第一高校

土木系

建築系

事務系

●就業体験・インターンシップ受入



shinmirai.co.jp →

PR・メッセージ

株式会社新みらいは創立50年を迎える、地域に根付いた総合建設業の会社です。地域の方々が利用する道路の建設、水害等の自然災害から人々を守るための河川工事といった公共工事を中心に施工しています。AIを活用したICT施工や働き方改革、DX化の推し進められる昨今の建設業界を、弊社ロゴマークにもある「SPEED」感を以て牽引できる企業を目指します。

会社の特長



国土交通省や茨城県、NEXCO、つくばみらい市の発注する公共土木工事等を主に受注しています。県内最初のICT活用モデル工事の施工実績を有し、スピード感のある先進的な取組みや大手橋梁メーカーとのタイアップ等を通じて、地域の建設業界を牽引する企業を目指しています。

地域貢献活動



国、県、市など各自治体と災害協定を結んでおり、災害発生時には「地域の守り手」としていち早く災害対応にあたります。また、道の日の清掃ボランティア活動や道路里親制度への登録、福祉施設のメンテナンス、学生への職場体験・現場見学会などを通じて地域社会へ貢献しています。

施工事例



1. 茨城県造成工事(つくば地先)



2. 国交省圏央道工事(常総市地先)

先輩インタビュー



事業・計画室 菊田 千世

出身校: 華学園栄養専門学校 入社年数: 1年
 資格: 2級土木施工管理技士補
 趣味: 読書

Schedule

- 7:35 | 出社・朝の清掃
- 8:00 | 朝礼・KY活動
- 9:00 | 現場巡視・写真撮影
- 12:00 | 昼休憩
- 13:00 | 職長MTG
- 17:00 | 作業終了・片付け
- 17:30 | 退勤



書類や管理図の作成を中心に、発注機関との連絡調整も行なっています。

10年以上前に私が従事していた頃の建設業のイメージは汚い・厳しい・しんどいでしたが、現在は情報技術の発展により大きく様変わりしました。スキルアップ支援体制が充実し、先輩社員に分からない事をすぐ聞ける体制が整っているため、未経験者でも安心です。女性もとても働きやすく笑顔の多い弊社で、ぜひ一緒に働いてみませんか？

つくばみらい市
県南

成島建設株式会社



会社概要

社名: 成島建設株式会社
 住所: 〒300-2307 茨城県つくばみらい市板橋3101
 事業内容: 建築工事業/土木工事業
 設立: 1965年9月
 資本金: 2,250万円
 売上高: 24億円
 社員数: 46人
 問合先: 総務部
 メール: soumu@narushima.biz
 TEL: 0297-58-1131
 採用実績校: 中央工学校、筑波研究学園専門学校
 土浦工業高校、つくば工科高校、日本大学
 東洋大学、駒澤大学、明治大学
 大妻女子大学、法政大学

土木系

建築系

事務系

●就業体験・インターンシップ受入



narushima.biz →

PR・メッセージ

茨城県内でトップクラスの規模と実績を誇る総合建設業として、社会インフラや公共性の高い工事をさまざまに手がけ、茨城県南エリアの快適な街づくりに大きく貢献してきました。「地域に貢献すること」「信頼される仕事をする事」「環境にやさしいこと」「心のつながりを大切にすること」「成島建設に関わる全ての人が幸せであること」こうした価値観は、成島建設が創業当時から大切にしてきたものであります。

代表挨拶



代表取締役
成島 隆平

時代に即した働き方改革・福利厚生制度の整備を進めています。従業員の結婚や出産、ご子息の学校入学祝い金支給制度など、若手従業員に手厚い制度が充実しています。「従業員が笑顔で働ける居心地の良い職場の実現」を目指しており、新規採用者の定着率の高さも自慢の一つです。

研修制度



当社では、学生の皆様の要望に合わせてインターンシップの受入れを行っています。また早期のスキルアップ・キャリア形成の為、積極的な資格取得支援や各種研修への参加、新入社員1名に先輩社員が専属で指導に当たる指導員制度など、研修制度が充実しているのが当社の特長です。

施工事例



1. ティーエスフーズ新工場新築工事



2. 鎌庭・伊讃管内周辺整備工事

先輩インタビュー



土木部 係長

矢作 知儀

出身校: 中央工学校
 入社年数: 17年 資格: 1級土木施工管理技士
 趣味: ゴルフ

8:00	朝礼
8:15	現場作業スタート
10:00	休憩
12:00	昼食
15:00	休憩
16:45	現場作業片付け
17:00	現場作業終了

地域貢献活動



全体朝礼前に、地域貢献活動の一環として、本社近隣の清掃活動をおこなっております。

学生時代、インターンシップでお世話になり、先輩方が親身に教えてくれたことや会社の明るい家庭的な雰囲気が良いです。若手社員を育てるために、小さな現場から着実にステップアップしていけます。とにかく、経験がものをいう仕事です。その経験は必ず自信につながっていきます。一生懸命努力できる方、ぜひ当社へ入社してください!

つくばみらい市
県南

谷原建設株式会社



会社概要

社名: 谷原建設株式会社
 住所: 〒300-2454 茨城県つくばみらい市下長沼118-1
 事業内容: 土木事業/建築事業
 設立: 1969年9月
 資本金: 5,000万円
 売上高: 50億7,100万円
 社員数: 55人
 問合先: 総務部/保田・藤田
 メール: info@ywr.co.jp
 TEL: 0297-52-2298
 採用実績校: 茨城大学、千葉工業大学、東洋大学
 日本大学、日本工業大学、明星大学
 武蔵野大学、前橋工科大学、中央工学校
 筑波研究学園専門学校

土木系

建築系

事務系

就業体験・インターンシップ受入



ywr.co.jp →

PR・メッセージ

創業は1948年。「地域と共に歩む」をモットーに、総合エンジニアリング企業として、快適で価値ある環境づくりを目指し、全社員が一丸となって取り組んでいます
 土木と建築を2つの柱に総合建設会社として発展。安全・安心を軸に、高品質・高付加価値な施工を追求し、確かな技術やノウハウで多方面より高い評価を得ています。

研修制度



当社が培った技術力を次の世代に継承するために、社員教育に力を入れています。新入社員研修、OJT研修などがございます。また、若手社員の早期成長と戦力化を目指した社内アカデミー「YAWARAアカデミー」を月1回の開催により、教え・学び合う風土を形成しています。

地域貢献活動



当社では地元住民を現場に招待し、現場のミニチュアで施工体験、建設機械の試乗体験、ドローンの操縦方法など、各現場趣向を凝らして皆様に学ぶ場所を提供しています。また、地元の学校にて生徒と一緒に、現場掲示物の作成、VR機器を利用した現場体験等を行っております。

施工事例



1. 圏央道坂東常総改良その2工事

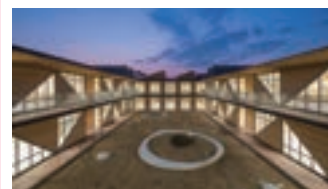

2. 陽光台小学校新築工事

土木事業部

小沼 勇星

出身校: 筑波研究学園専門学校 入社年数: 3年
 資格: 2級土木施工管理技士補/2級建築施工管理技士補/車両系建設機械(整地) 趣味: 映画鑑賞/釣り/ワイン/BBQ/サーフィン



7:30	出勤
8:00	朝礼
8:30	現場作業
12:00	昼休憩
13:00	昼礼・現場作業
17:00	書類作成・整理/写真整理
17:30	退勤

この仕事は、毎日現場の様々な箇所で行われている為、各々の作業状況の確認や施工状況の撮影で現場を走り回っています。勿論疲れもありますが、沢山の職人の方と日々話し合いを重ねて、皆で考えながら大きな構造物が出来上がっていく過程を見ることが出来るのはとても楽しく嬉しいです。共感できる方は一緒に建設業に携わってみませんか？

先輩インタビュー

建築事業部

佐藤 啓

出身校: 千葉工業大学 入社年数: 6年
 資格: 1級建築施工管理技士補



7:30	出勤
8:00	朝礼
8:30	現場作業
12:00	昼休憩
13:00	昼礼・現場作業
17:00	書類作成・整理/写真整理
17:30	退勤

建設業は、自分の手掛けた建築物を基に何十年何百年と地域を発展させ続けてくれるものだと思います。1つの建築物が出来上がるのにたくさんの人が携わり、その一員として仕事が出来することに誇りを持ちながら仕事をしています。今の目標は、1級施工管理技士を取得し、何十億とする現場の現場代理人になり、地域貢献に努めていきたいです。

筑西市
県西

大内建設株式会社



会社概要

社名: 大内建設株式会社
 住所: 〒308-0857 茨城県筑西市小川1453
 事業内容: 総合建設業
 設立: 1961年8月
 資本金: 2,000万円
 売上高: 11億6,000万円
 社員数: 23人
 問合先: 武石真澄
 メール: oouchikensetsu-a@ce.wakwak.com
 TEL: 0296-28-0611
 採用実績校: 日本大学、青森大学、国土館大学
 中央工学校、大原簿記専門学校
 下館工業高校、岩瀬高校、結城第二高校 他

土木系

建築系

事務系

就業体験・インターンシップ受入



oouchi-kensetsu.jp →

PR・メッセージ

当社は昭和36年創業以来順調に業績を伸ばし、地元筑西を中心に幅広く展開しております。設備の合理化、近代化にも取り組み、社員の専門技術、資格の取得についても講習及び受験費用等もすべて会社負担とし奨励しています。また、建設業は「力仕事」というイメージがあり、女性には向いていないと思われがちですが、システム管理や設計、デザインなど女性の感性を生かせるお仕事です。カッコ良さそう!地元の発展に貢献したいなど少しでも興味があればお気軽にお問合せください。

会社の特長



当社の特長は若手から経験豊かなベテランまで多くの人材を要し、木のぬくもりを感じる住宅から、洗練されたデザインの店舗 社会基盤となる公共工事など困難な場面にも社長のリーダーシップとチームワークでやり遂げていくそんな会社です。

地域貢献活動



毎年道の日に地域の道路清掃ボランティアに参加し地域の美化に貢献しています。又台風や大雪の際はパトロールも行っています。こうした活動を通し地域社会に貢献しています。

施工事例



1. 県内私立認定こども園新築工事



2. 県道交差点改良舗装工事

先輩インタビュー



土木部 係長

笠倉 裕二

出身校: 筑波研究学園専門学校 入社年数: 18年
 資格: 1級建築施工管理技士/1級土木施工管理技士
 趣味: ゴルフ

Schedule
 8:00 出勤
 8:10 朝礼(ミーティング)
 8:30 現場作業
 12:00 昼休憩
 13:00 現場作業
 16:50 作業終了・片付け
 17:00 退社



定期的なミーティングも実施!
 会社には頼れる先輩も多く在籍しています。

現場管理の職業は、非常に大変な仕事などありますが、これほど自分の実力・能力を発揮出来る数少ない仕事だと思います。もの作りの楽しさ・工事を終えた達成感・人間関係(チームワーク)の重要性・自分のスキルアップ、いろいろなことを学べます。興味のある皆さん!一緒に仕事をやりませんか。

筑西市
県西

株式会社川田建材工業



会社概要

社名: 株式会社川田建材工業
 住所: 〒308-0845 茨城県筑西市西方1705-4
 事業内容: 総合建設業/土木工事業/建築工事業
 舗装工事業/造園工事業/水道施設工事業
 解体工事業
 設立: 1960年2月
 資本金: 3,000万円
 売上高: 5億3,300万円
 社員数: 18人
 問合先: 総務部/川田貴代美
 メール: kkk1@kawata-kenzai.co.jp
 TEL: 0296-22-2080
 採用実績校: 足利大学、日本工学院専門学校
 大原簿記法律専門学校、境高校
 石下紫峰高校

土木系

建築系

事務系

就業体験・インターンシップ受入

PR・メッセージ

当社は公共土木工事をメインとする、創業60年以上になる総合建設業の会社です。河川工事・橋梁工事・造成工事・道路改良舗装工事を得意とし、小規模な民間工事も手掛けております。地域社会との共感を経営理念とし、顧客や地域社会からの信頼を第一義に考え、高い品質のものづくりに徹しています。地域社会に貢献し期待に応え、信頼されることで持続的に発展し続け、自然災害に強い企業を目指します。

会社の特長



公共事業【土木工事】を主体とし、昭和35年創業以来、60年以上にわたりライフラインの構築、そして自然災害から暮らしを護り、安全・安心な地域社会を創造してきました。今後もより一層技術力を高め、お客様のニーズに応える高品質な物づくりを実現・目指していきます。

福利厚生施設



当社ではレクリエーション施設としてテニスコート【オムニ】を所有しております。休日にしっかり休んでリフレッシュすることで、仕事のモチベーションをアップする！駐車場・照明施設完備のオムニコートで、休日にテニス仲間とエンジョイテニスをしてみませんか！

施工事例



1. 観音川河川改修工事【筑西市】



2. 農業用水機場工事【筑西市】

先輩インタビュー



土木部

中島 翔太

出身校: 石下紫峰高校
 入社年数: 5年 資格: 2級土木施工管理技士
 趣味: 野球

Schedule
 7:45 出社・朝礼
 8:00 現場移動
 8:30 作業開始
 12:00 昼休憩
 16:45 作業終了・片付け
 17:00 退社



先輩の指導も自分の勉強。下請けさんとの打合せ後の雑談も毎日楽しみです。

入社2年目で河川改修工事の現場代理人を任せられました。初めは不安で一杯でしたが、先輩方のご指導のおかげで、無事故無災害で完成し、表彰を受賞することができました。高品質の仕事をして当たり前！今後も発注者や地域住民の方々と、自信をもってコミュニケーションをはかり地域の安全・安心を支えて行きたいと思っています。皆さんと一緒に！

筑西市
県西

関東道路株式会社



会社概要

社名: 関東道路株式会社
住所: 〒308-0855 茨城県筑西市下川島635番地
事業内容: 土木工事及び舗装工事(公共工事・民間工事)の設計・施工、左記工事のICT施工
 解体工事業/建築工事の設計・施工
 アスファルト合材、再生合材及び路盤材、再生路盤材の製造・販売
 産業廃棄物処分業(中間処理)
 産業廃棄物収集運搬業(建設系)/各種建設機器のリース
設立: 1972年6月
資本金: 2,000万円
売上高: 16億円
社員数: 48人
問合先: 業務部/武藤 良子
メール: info@kanto-doro.co.jp
TEL: 0296-34-1211
採用実績校: 下館工業高校、結城第一高校、真岡工業高校
 鬼怒商業高校、南山大学

土木系

建築系

事務系

就業体験
インターンシップ受入



kanto-doro.co.jp →

PR・メッセージ

総敷地面積70,000㎡(東京ドーム1.5個分)に、本社、工事部、川島工場を有します。川島工場では、土木工事・舗装工事の施工だけではなくアスファルト合材・再生路盤材(再生骨材)等の製造販売。また、筑西広域の可燃性家庭ごみを100%リサイクルするアスファルト合材「エコファルト」を開発し、国土交通大臣賞、環境大臣賞、茨城県知事賞を受賞しました。工事部は、建設系重機・車両を90台所有し、リースをすることなく施工が出来る体制を整えています。また茨城県内建設業者として初めてICTシステム搭載のグレーダーとフィニッシャーを揃え、県土木等の公共工事及び民間工事にICT施工を導入しています。今までは熟練したオペレーターが行った工事も、入社3年目の若手がオペレーターとして活躍できるよう、若年層の教育育成に力を注いでいます。

地域貢献活動

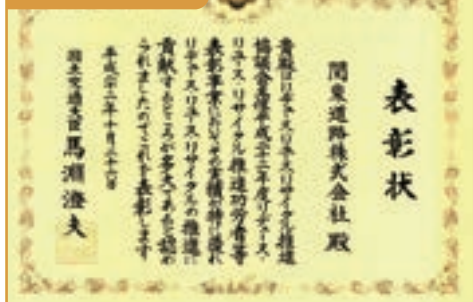

地域住民の家庭から出る可燃性のごみ計5万トンで、道路工事の材料(エコファルト)として100%リサイクルしています。これにより、環境面で貢献するだけでなく、従来の最終処分費を0円にしたことで経済面でも地域に大きく貢献しています。

研修制度

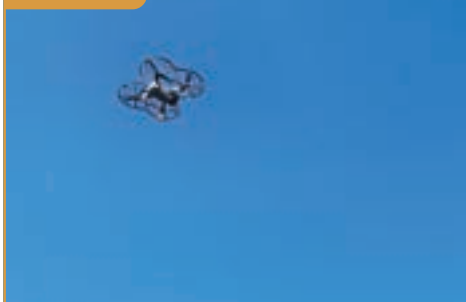

弊社では社員のスキルアップのための制度が整っています。施工管理技士、大型免許等の資格や、新人研修、講習会の受講等の費用負担制度があり、自分の能力を高めることができます。最近では協力会社を約20社集め、ドローン講習を開催し、全員がライセンスを取得しました。

施工事例



1. 筑西幹線道路ICT施工状況



2. 壬生町コストコ周辺道路



工事部・ICT施工オペレーター 新澤 弘暉

出身校: 結城第一高校 入社年数: 6年
 資格: 大型免許/大型特殊免許/副長・安全責任者/車両系建設機械
 趣味: ゴルフ

Schedule	7:30	出社・朝礼
	7:40	準備・現場へ移動
	8:00	現場作業
	12:00	昼休憩
	13:00	現場作業
	16:30	作業終了・片付け
	17:00	退社

弊社は若手育成に力を入れている会社だと思います。入社当初は何の資格も持っていなかった自分ですが、この4年間で様々な資格を取得させていただき、さらにICT施工のオペレーターを務めるまでになりました。一人ではできない工事も先輩方と共に協力し、生まれ変わった道路を見た時にはとてもやりがいを感じます。

先輩インタビュー



営業部 武藤 理沙

出身校: 南山大学 入社年数: 2年
 資格: ドローンマスター3級/普通自動車免許
 趣味: ドラマ鑑賞

Schedule	8:00	出社
	8:10	社内業務
	11:00	社外会議
	12:00	昼休憩
	15:00	営業訪問
	17:00	退社

弊社は環境ビジネスとして、地域の家庭用可燃ごみを100%リサイクルするエコファルトを製造しています。そのため、仕事をすればするほど地域への貢献を肌で感じることができます。また、「地域住民の方々がよく住みやすい環境を整備していきたい」という気持ちを持って、そのために全力を尽くせることは、この仕事のやりがいだと感じます。

筑西市
県西

株式会社小薬建設

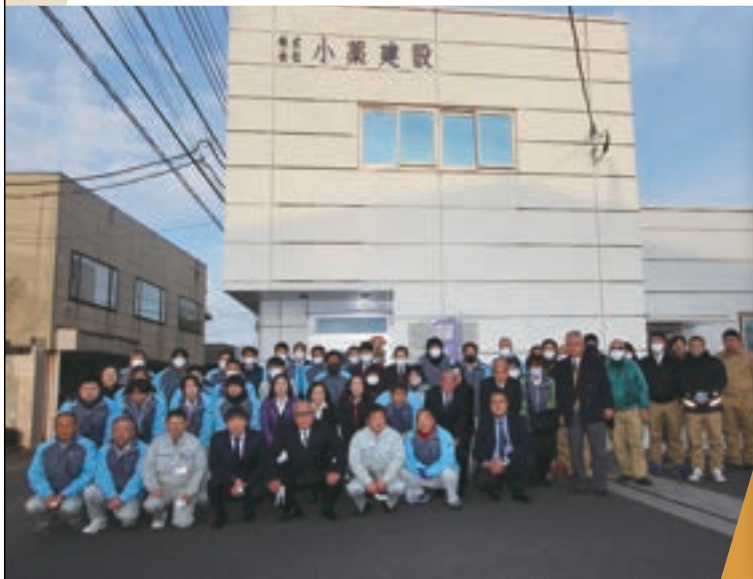

会社概要

社名: 株式会社小薬建設
 住所: 〒308-0805 茨城県筑西市稲野辺45
 事業内容: 総合建設業
 設立: 1937年10月
 資本金: 2,000万円
 売上高: 25億9,000万円 (2022年度実績)
 社員数: 48人 (2023年11月末)
 問合先: 総務部/古谷順子・田部井浩
 メール: info@kogusuri.jp
 TEL: 0296-22-5266
 採用実績校: 下館工業高校、土浦工業高校
 真岡工業高校、真壁高校、日建工科専門学校
 中央工学校、筑波研究学園専門学校
 関東職業能力開発大学校、足利大学
 日本大学

土木系

建築系

事務系

就業体験・インターンシップ受入



kogusuri.jp →

PR・メッセージ

当社のビジョンである「プロとしての自覚を持ち、最良の技術とサービスをもってお客様の満足する製品を供給する。」ことで、地域の様々な課題の解決を目指しています。建設の仕事は多くの人が関わり、知恵と技術を使って出来上がっていきます。完成したそれらは地域に馴染み、徐々に風景の一つに溶け込んでいきます。皆さんもそんな「建設ものづくり」一緒に仕事をしてみませんか？

会社の特長



総合建設業として地域に密着した75年の歴史では、国土交通省や茨城県から数々の表彰・褒章を受賞しました。その実績は技術力の高さと信頼される企業であることの証明です。その責任を自覚し、地域の人たちの期待に応えられる、より高度な技術を追及し続けます。

若手技術者



入社後は、茨城県建設業協会主催の外部研修などを実施致します。また社内のカリキュラムによる研修は、主に先輩社員とペアを組み、技術だけでなく、お客様対応も学べます。弊社で最新最良の技術を学びたい人、明日の建設業界を担う気持ちのある上昇志向の高い男女を募集しております。

施工事例



1. 認定こども園下館聖母 新築工事



2. 下館二高管理棟改修工事
(令和5年度知事賞および知事特別賞受賞)

先輩インタビュー



ISO室 小林 健人

出身校: 水戸産業技術専門学院 入社年数: 9年
 資格: 1級建築施工管理技士
 趣味: ランニング(マラソン)

7:50	朝礼
8:30	現場へ移動・作業開始
10:00	休憩
12:00-13:00	昼休憩
15:00	休憩
17:00	作業終了
17:20	退社時間

建設業界に入ったきっかけは、幼年期の頃、実家の新築工事を見て興味を覚えた事です。建物を作ることは大変なこともあります、その分やりがい、達成感、満足感は大きく、この仕事の醍醐味です。
 【下館二高管理棟長寿命化改修工事では令和5年度知事賞および知事特別賞を受賞】* 技術者賞

福利厚生



昨年リニューアルした2DKのきれいな社宅を、本社より徒歩3分圏内に用意しています。更に家賃が月5,000円と格安。遠方の方、一人暮らしを希望する方には最適です。コロナ感染拡大で自粛していましたが、過去には、上海・台湾・北海道・沖縄などの社員旅行を実施しました。

筑西市
県西

株式会社柴建設



会社概要

社名: 株式会社柴建設
 住所: 〒308-0004 茨城県筑西市国府田1346-2
 事業内容: 土木一式工事業/建築一式工事業/大工工事業
 とび・土工工事業/舗装工事業/屋根工事業
 塗装工事業/内装仕上げ工事業
 水道施設工事業/解体工事業
 設立: 1962年6月
 資本金: 2,000万円
 売上高: 12億2,100万円
 社員数: 18人
 問合せ: 総務課/多田
 メール: info@shibakensetsu.co.jp
 TEL: 0296-22-3057
 採用実績校: 千葉工業大学、足利工業大学、下館工業高校
 鬼怒商業高校、明野高校、水城高校
 筑波研究学園専門学校

- 就業体験・インターンシップ受入
- 土木系
- 建築系
- 事務系



shibakensetsu.co.jp →

PR・メッセージ

我が社は1902年に筑西市で創業し、2022年で120年を迎えました。創業以来、常に私たちの原動力となったのは、社員一人一人が「品質は全てに優先する」を心に刻み、日々新しい可能性を追求してきた飽くなき探究心に他なりません。自分のつくったものとおして、その場所や地域を「大好きだ」という想いが柴建設の仕事の源にあると思っています。皆様も是非、私たちと共に私たちの道「街」そして未来へ通じる《モノ創り》を創造しませんか!

会社の特長



建設業は、ものづくりが「好き」という仕事です。自分のつくったものとおして、その場所や地域を「大好きだ」という想いが我が社の仕事の源にあると思っています。また、豊かな社会創りに貢献することこそが当社に課せられた重要な使命です。

地域貢献活動



当社社員一人ひとりの思いやりの心を大切に、身の回りの小さなことからでも始められるボランティア活動や、地区や県主催のクリーン作戦など、さまざまな社会貢献活動に参加しています。

施工事例



1. 株式会社 安秀工業



2. 筑西市八丁台土地区画整理事業

先輩インタビュー



本社 建設ディレクター 菊地 莉奈

出身校: 水城高校 入社年数: 1年
 資格: 建設ディレクター/2級土木施工管理技士
 趣味: ラーメン食べ歩き/サッカー観戦

Schedule	7:45	出社・朝礼
	8:00	事務連絡
	8:30	現場へ移動
	12:00	昼休憩
	16:00	帰社
	17:00	MTG・退社

代表挨拶



代表取締役 柴直樹
 1969年7月30日生まれ、茨城県筑西市出身、県外大学を卒業後、公共事業を得意とするゼネコンに入社。6年間勤務したのち、(株)柴建設に入社。2013年に代表取締役に就任。

柴建設へ建設ディレクター候補生として転職しました。これまでの仕事はデスクワークが主でしたが今回、転職に伴い建設ディレクターという役職を任せて貰いました。この建設業の中ではまだ新しい分野の仕事を生涯の天職とすべく、誇りをもって真剣に取り組み着実に自分のものとしてスキルアップしていこうと思っています。

筑西市
県西

森建設株式会社



会社概要

社名: 森建設株式会社
 住所: 〒308-0127 茨城県筑西市関本下46-1
 事業内容: 土木事業/建築工業/とび・土工事業
 舗装工事/塗装工事/防水工事
 内装仕上げ業/水道工事/管工事
 解体工事
 設立: 1949年10月
 資本金: 2,000万円
 売上高: 5億円
 社員数: 23人
 問合先: 本社/森寛樹
 メール: kanemo12@muse.ocn.ne.jp
 TEL: 0296-37-6227
 採用実績校: 東海大学、中央工学校、下館工業高校
 真岡工業高校、結城第一高校
 下館第二高校、鬼怒商業高校

土木系

建築系

事務系

就業体験・インターンシップ受入



mori-kensetu.com →

PR・メッセージ

森建設株式会社は土木・建築を中心とする創業71年の総合建設業の企業です。創業当時から土木・建築・舗装工事・上下水道を自社施工することを得意、最大の強みにしています。チームワークで安全作業に徹し、創意工夫と誠意をもって地域のためにより仕事・商品を提供していく企業であります。

会社の特長



創業以来、土木から建築工事までを請け負う総合建設会社として地域の皆様と共に発展して参りました。また、経営理念である「地域に貢献し、未来を創造する」企業であり続ける為に、従業員一同、誠意をもって仕事をしております。

地域貢献活動

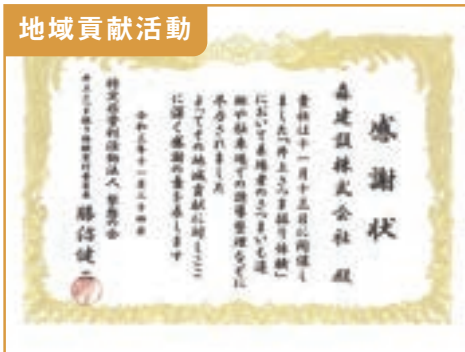

地域貢献活動とし、地域での町おこし「NPO法人等が主催するイベント」に従業員が積極的に参加し、地域の方々と交流を深めるとともに、駐車場誘導などのお手伝いを行っております。

施工事例



1. 関城中学校 屋内プール建築工事



2. 県道筑西三和線 結城バイパス工事

先輩インタビュー



施工管理

永瀬 浩幸

出身校: 明野高校 入社年数: 23年
 資格: 1級土木施工管理技士
 趣味: FPSゲーム

Schedule
 7:30 出社
 8:00 現場へ移動・作業開始
 10:00 休憩
 12:00 昼休憩
 13:00 作業開始
 15:00 休憩
 17:30 退社

その他



当社では、建設業に若い人材が入職することを目的とし、ものづくりの楽しさ・魅力を知って頂く機会となるように、毎年高校生の現場実習(インターンシップ)を受け入れています。

現場監督を任されて9年目になり、沢山の工事を経験する事が出来ました。工事が完成した喜びは格別です。分からない事や、工程通りに現場が進まない等悩むこともありますが、会社の同僚・先輩に相談して助けて頂いております。1つの現場が完成する迄、沢山の人と関わり、協力をして物作りをできることは、この仕事の楽しさ・醍醐味であります。

結城市
県西

株式会社石島建設



会社概要

社名: 株式会社石島建設
 住所: 〒307-0052 茨城県結城市中央町1-17-1
 事業内容: <建設事業部>
 事務所や工場等、大手企業をはじめとする建築一式工事
 <住環境事業部>
 木造注文住宅の新築及びリフォーム工事
 設立: 1971年7月
 資本金: 3,000万円
 売上高: 18億7,000万円
 社員数: 33人
 問合せ先: 採用担当/大貫
 メール: k.ishijima@ishijima.com
 TEL: 0296-32-2333
 採用実績校: 下館工業高校、石岡第一高校
 常総学院高校、大宮高校、真岡工業高校
 足利工業大学付属高校、日建工科専門学校
 関東職業能力開発大学校、日本大学、足利工業大学

- 就業体験・インターンシップ受入
- 土木系
- 建築系
- 事務系



ishijima.co.jp →

PR・メッセージ

当社は建築工事を得意とする総合建設会社です。大正9年創業の歴史と実績があり、時代のニーズに応えながら大きく変容を遂げてきました。民間工事を主体に活躍の場を広げており、現場は茨城・栃木・埼玉が中心です。転勤や長期出張はありません。毎週水曜日にノー残業デーを設け、有給休暇もしっかりと取得していただきます。頑張っていた分はしっかりと評価いたします。

会社の特長



当社は結城市を中心に100余年間、工場・事務所・木造住宅等の新築及び改修工事を請け負っています。私たちは建築を通じて地域社会に貢献し、建築に関わるすべての方々と共に喜びや幸せを分かち合える会社を目指しています。

社内イベント



バーベキューや社員旅行など業務以外で楽しめる場を設け、社内コミュニケーションの活性化に努めています。他には防災・災害対策における企業力向上を目指し、研修や訓練などにも意欲的に取り組んでいます。

施工事例



1. 結城工業団地内の事務所・工場



2. 新築注文住宅

工事課 主任

佐藤 卓也

出身校: 桐生工業高校 入社年数: 10年
 資格: 1級建築施工管理技士/普通自動車免許
 趣味: ゴルフ



7:45	出勤
8:00	朝礼
8:30	現場内巡回、打合せ
12:00	昼休憩
16:00	現場内巡回、打合せ
16:00	片付け、明日の準備
17:30	退勤

建築工事とは、様々な用途の建物をつくることです。弊社はお客様と設計者が計画したイメージを専門業者と協力してカタチにしています。その中で、品質は勿論のこと、工事現場の安全を守りつつ工事を円滑に進める役割を担っています。大変な仕事ではありますが、お客様の笑顔が何よりも嬉しいです。

先輩インタビュー

工事課

中山 翔陽

出身校: 下館工業高校 入社年数: 3年 資格: 普通自動車免許
 趣味: スノーボード/ラーメン食べ歩き



7:45	出勤
8:00	朝礼
8:30	現場内巡回、打合せ
12:00	昼休憩
16:00	現場内巡回、打合せ
16:00	上司への報告相談、明日の準備
17:30	退勤

私は新築注文住宅やリフォームの現場で施工管理のサポート業務と販売促進イベントの運営などに携わっています。仕事やイベントを通じて「知識」と「経験」以外にも、「コミュニケーション」や「段取り」がいかに大切かを学びました。今後も仲間との信頼関係を築きながら、レベルアップしていきたいです。

結城市
県西

株式会社小倉工務店



会社概要

社名: 株式会社小倉工務店
 住所: 〒307-0017 茨城県結城市若宮1-14
 事業内容: 土木事業/建築工事業/舗装工事業
 上下水道工事業/解体工事業
 設立: 1955年12月
 資本金: 4,000万円
 売上高: 6億2,200万円
 社員数: 20人
 問合先: 総務部
 メール: mail@ogr.cc
 TEL: 0296-32-2711
 採用実績校: 日本大学、土浦日本大学高校
 足利工業大学、水戸産業技術専門学院
 下館工業高校、小山北桜高校
 宇都宮工業高校 等

- 就業体験・インターンシップ受入
- 土木系
- 建築系
- 事務系



ogr.cc →

PR・メッセージ

(株)小倉工務店は、創業大正10年、設立昭和30年という歴史の中で培った経験と他には負けない地元愛と団結力を生かし、地域インフラを守る道路工事・舗装工事・上下水道工事・河川工事などの『土木事業』、地域社会を豊かにする新築住宅・リフォーム・工場・公共施設・建物解体工事などの『建築事業』を全力で遂行する総合建設業です。

会社の特長



弊社では、道路・橋梁・河川・上下水道・学校・庁舎等の建設といった土木・建築の公共工事を主として、民間の造成工事や工場・店舗・集合住宅及び一般住宅工事等広範囲に営業展開をしております。

研修制度



弊社では、入社前に建設業協会主催による新入社員研修への参加と、各種技能研修に取り組んでいます。施工管理技士取得補助、重機、その他、技能訓練等の費用を負担しています。働きながら更なるスキルアップを目指し仕事の幅を広げ社員の意欲向上を目指しています。

施工事例



1. 結城市立公民館建設工事



2. 道路改良舗装工事

先輩インタビュー



土木部 磯 大樹

出身校: 足利工業大学工学部 入社年数: 13年
 資格: 1級土木施工管理士/2級舗装施工管理技士
 趣味: 音楽鑑賞/演奏

Schedule
 7:50 出社・朝礼
 8:00 作業開始
 12:00 昼休憩
 13:00 作業開始
 17:20 作業終了・片付け退勤

代表挨拶



大正10年の創業以来、土木・建築分野の公共工事及び民間工事をおよそ100年にわたり続けてまいりました。日々新たな技術・能力を身に付けるための努力をし続け、地元の人・近隣の方々困った時にはすぐに対応出来る存在でありたいと思ひ事業に取り組んでおります。

最初は分からない事も多く大変な時期もありましたが、先輩や協力業者の方などに質問をし、多くの事を学ばせていただきました。仕事を覚えて現場を任せられるようになると、自分の責任範囲で少し自由が出来て面白さが増え、素直な気持ちと感謝の気持ち、そして仕事に対する熱意を忘れずに、是非入社して頑張りたいです。

桜川市
県西

株式会社たばやし



会社概要

社名: 株式会社たばやし
住所: 〒300-4406 茨城県桜川市真壁町山尾455
事業内容: 管工事/水道施設工事/土木工事
舗装工事/解体工事/産廃廃棄物収集・運搬
エクステリア工事/リフォーム工事

設立: 2005年1月
資本金: 1,000万円
売上高: 4億133万円

社員数: 20人
問合先: 総務部/保坂
メール: hosaka@tabayashi.jp

TEL: 0296-54-0435
採用実績校: 東京農業大学、足利大学、常磐大学、上武大学
水戸日建工科専門学校
佐野日本大学高校、水戸葵陵高校
下館工業高校、下館第二高校、岩瀬高校 他

土木系

建築系

事務系

就業体験
インターンシップ
受入



tabayashi.jp →

PR・メッセージ

当社は茨城県桜川市に本社を置き、土木、管、エクステリア、解体、リフォーム工事等幅広く業務を請け負う地域密着企業です。茨城県西、県南地区を中心に業績を伸ばしています。近年では、外構工事や解体工事も受注し、更に業績を伸ばしています。顧客満足度NO.1の企業を目標に全力を尽くして参ります。

代表挨拶



代表取締役
田林 幹夫

茨城県桜川市出身。平成18年1月より代表取締役に就任。経営理念(「社員の人格を尊重する」。「人との出会いを大切に!ハートで勝負!」)をモットーに、これからもお客様満足度No.1企業を目指して全力を尽くして参ります。

地域貢献活動



当社では毎月、町の美化運動を行っています。社歴に関わらずスタッフ総出で参加し、自分たちがお世話になっている地域に感謝の気持ちを込めて丁寧に取り組んでおります。

施工事例



1. つくば山頂



2. 真壁町真壁施工事例

設計部

小久保 辰也

出身校: 水戸日建工科専門学校 入社年数: 3年
資格: 小型車両系(建設)/職長・安全衛生責任者
趣味: ゴルフ

7:30 出社 朝礼
8:00 作業開始
12:00 昼休憩
13:00 作業開始
17:00 退社

Schedule

この仕事では、大きな物件から繊細な物件まで幅がありますが、小さなことの積み重ねで大きな仕事が完成すると思っています。また、日頃から周りの仲間たちとのコミュニケーションも大切にすることで、自分一人では難しいことも周りの助けを借りることで乗り越えられると思います。これからも仲間を大事にしていきたいです。

先輩インタビュー



工事部

田林 夢叶

出身校: 足利大学 入社年数: 1年
資格: 車両系建設機械・職長・安全衛生責任者・玉掛け
趣味: ゴルフ

7:30 出社・朝礼
7:45 資材準備
8:00 現場へ移動・作業開始
12:00 昼休憩
16:30 作業終了・片付け
17:00 MTG・退社

Schedule

弊社は、土木・管・リフォーム・エクステリア・解体と様々な業種を行っています。現場では危険な作業を伴う事もありますが、弊社のチーム力で仲間と協力し、1つの現場を完成させた時は確かな達成感を味わう事が出来ます。様々な業種でお客様と接し、提案し、喜んでもらえる事も弊社の持ち味であると思います。これからも日々努力し頑張ります。

下妻市
県西

石塚産業株式会社



会社概要

社名: 石塚産業株式会社
 住所: 〒304-0814 茨城県下妻市宗道86番地の3
 事業内容: 総合建設業/建設資材販売/燃料等販売
 設立: 1961年8月
 資本金: 4,500万円
 売上高: 8億7,000万円
 社員数: 24人
 問合先: 会田康之
 メール: ism-ken@intio.or.jp
 TEL: 0296-43-1377
 採用実績校: 日本大学、下館工業高校、下妻第二高校
 取手第一高校等

- 就業体験・インターンシップ受入
- 土木系
- 建築系
- 事務系

PR・メッセージ

県西地区で60年の歴史を持ち、公共工事、舗装工事と建設資材及び燃料等販売をしております。ベテランと20代、30代のスタッフが楽しい雰囲気です。[地域の守り手]として、災害時には迅速且つ的確な対応で地域を守っております。

会社の特長



私たちが手掛けるのは、「街づくり」や「環境づくり」など主に道路・河川などの公共事業を主体とする土木・舗装工事です。1961年の創業以来、社会のインフラ整備事業を続けてまいりました。時代の要請に合わせた技術力に磨きをかけ、安全安心の社会づくりの一翼を担います。

地域貢献活動



地域貢献活動のひとつとして、本社周辺の清掃活動を行っております。地元の中学校の通学路にもなっているため、学生の皆様が気持ちよく通学できるよう心をこめて取り組んでいます。

施工事例



1. 八間堀川橋梁舗装工事



2. 下妻市鯨工業団地造成工事

先輩インタビュー



建設事業部 工事主任

宮本 恭成

出身校: 日本大学 入社年数: 5年
 資格: 1級土木施工管理技士
 趣味: ソフトテニス/映画鑑賞

Schedule
 8:00 出勤
 8:30 現場作業
 12:00 昼休憩
 13:00 現場作業
 16:30 作業終了・片付け
 17:00 退社

道の里親



県道歩道部の通行の支障になっているところを道の里親になり、年3回除草作業をしています。ここは通学路にもなっているため、雑草で塞がれてしまわないよう定期的な手入れが必要です。

この仕事では、道路や橋など人々の生活の基盤として、必要不可欠なものであり、その生活の基盤を作るということは人々への社会貢献につながっていると思います。同じ構造物を作る現場においても様々な方法があり、同じ現場というものはないので、工夫して仕事をするにやりがいや面白さを感じています。

下妻市
県西

株式会社下妻建設



会社概要

社名: 株式会社下妻建設
 住所: 〒304-0028 茨城県下妻市下木戸350番地
 事業内容: 土木工事/建築工事
 設立: 1942年6月
 資本金: 4,535万円
 売上高: 5億6,400万円
 社員数: 19人
 問合先: 総務部/玉利綾子
 メール: sk@shimo-ken.com
 TEL: 0296-44-3104
 採用実績校: 下妻第一高校、下館工業高校、真壁高校
 明野高校、総和工業高校、境高校
 中央工学校、筑波研究学園専門学校
 宇都宮デザイン電子専門学校、工学院大学

土木系

建築系

事務系

就業体験・インターンシップ受入



shimo-ken.com →

PR・メッセージ

株式会社 下妻建設は、1939年の創業以来、官公庁並びに民間工事の総合建設業者として、様々な事業活動を展開し、今日に至っております。「地域を愛し、地域に愛される建設業」を目指して、謙虚な気持ちで研鑽を重ね、業務に取り組んでおります。また、よい仕事をするためには社員の健康と教育が重要と考え、社内制度の充実にも力を注いでおります。

会社の特長



1939年の創業以来、官公庁ならびに民間向けの総合建設業として、年間300件を超える工事や修繕対応に努めてまいりました。「地域を愛し、地域に愛される建設業」を目指し、社員一同、謙虚な気持ちで常に自己研鑽を重ね、業務に取り組んでおります。

地域貢献活動



我が社の「シモケンクリーン活動委員会」は、道路ボランティア団体として安全で美しく潤いのある道路環境を築いていくため、道路清掃のボランティア活動を年2回以上行い、道路の美化活動に意欲を持って取り組んでおります。

施工事例



1. 市立下妻中学校 新校舎建築工事



2. 駒城橋耐震補強工事 土木部長賞

先輩インタビュー



工事部

大島 勇

出身校: 筑波研究学園専門学校 入社年数: 25年
 資格: 1級建築施工管理技士/車両系建設機械運転者他
 趣味: ツーリング

Schedule
 7:45 出勤
 8:00 作業開始
 10:00 休憩
 12:00 昼休憩
 15:00 休憩
 17:00 作業終了・片付け
 退勤

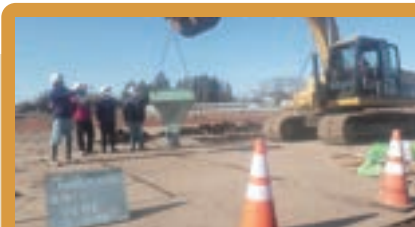

現場作業を安全に進めるため、安全教育を毎月実施しています。

現場監督という仕事は、現場ごとに変わる状況の中で、それまでの知識や経験を生かしながら最善の施工方法を見出します。なので、工事を進めることにやりがいを感じ、自分自身の成長を実感できる仕事です。様々な困難があっても、それを乗り越え完成した時の達成感・充実感は何とも言えません。建設業は地図に残る仕事です。一緒に働きませんか！

下妻市
県西

株式会社根本工業



会社概要

社名: 株式会社根本工業
住所: 〒304-0031 茨城県下妻市高道祖2748-2
事業内容: 土木事業/建築事業/とび・土工事業
 石工事業/鋼構造物工事/舗装工事
 造園工事/水道施設工事/鉄筋コンクリート造
 鉄骨造建築物/解体工事
設立: 1985年11月
資本金: 2,000万円
売上高: 5億7,910万円
社員数: 22人
問合先: 総務部/根本なつ美
メール: n-tadashi@nemoto-kougyou.co.jp
TEL: 0296-43-7022
採用実績校: 日本大学、帝京大学、中央工学校、石下高校
 石下紫峰高校、明野高校、真壁高校、上郷高校
 指宿商業高校

土木系

建築系

事務系

就業体験
インターンシップ受入

PR・メッセージ

株式会社根本工業は、創業以来明るく安全な職場をモットーに、社員一同日々努力しております。社員の皆さんは幅広い年齢層でアットホームな雰囲気のなか、資格保有者・経験者はもちろん未経験の方も気持ちよく働いて頂ける職場です。土木建築工事を得意とし、公共工事を幅広く請け負っています。現場経験を積み、各種技能講習の受講、資格・免許の取得が出来ます。(各種国家資格、車両系建設機械、ローラー転圧、玉掛、小型移動式クレーン等)1級・2級土木施工管理技士、建築施工管理技士等の国家資格の取得も可能です。1級国家資格を取得した社員は、監理技術者として現場の監督、指揮、監理を行って頂きます。

会社の特長



「街づくり」や「環境づくり」など公共工事を主体とする土木・建築工事や、災害復旧工事、学校の改修・道路・下水道・水田の建設工事など、創業以来40年以上にわたり社員一丸となって地域住民の皆様が安心して暮らせる社会の実現に貢献できる仕事を続けております。

地域貢献活動



茨城県道路里親制度認定団体「エコネット根本」として、年2回以上道路清掃のボランティア活動を行なっております。また「子供を守る110番の家」として子供たちの安全確保にも協力しています。

施工事例



1. 小貝川右岸柳原築堤工事(難工事功勞表彰)



2. 総上豊加美地区 第8工区區画整理工事

監理技術者

杉山 勇

出身校: 石下高校
 入社年数: 25年 資格: 1級土木施工管理技士
 趣味: 食へ歩き/漫画



Schedule

7:30	出勤・朝礼
7:45	資材準備
8:00	現場へ移動・作業開始
12:00	昼休憩
13:00	作業開始
17:00	作業終了・片付け後 事務所にて書類整理

私たちの仕事は「やりがい」「達成感」のあるものだと思います。何もないところから皆で工作物を造り上げていくプロセスが面白く、また誇りある職業です。大変なこともあります。皆でサポートしあえる職場環境です。是非、私たちと一緒に働いてみませんか？

先輩インタビュー

土木部

高橋 伸也

出身校: 東部中学校 入社年数: 9年
 資格: 中型免許、車両系建設機械運転
 趣味: ゲーム



Schedule

7:30	出勤・朝礼
7:45	資材準備
8:00	現場へ移動・作業開始
12:00	昼休憩
13:00	作業開始
17:00	作業終了・片付け 退勤

この仕事に就き、最初は分からない事も多く大変な時期もありましたが、先輩方に質問し多くの事を学ばせていただきました。今は、仕事を覚えていき面白さが増えています。また、経験豊富な先輩方から丁寧に教えていただけるので、忙しい中でも毎日楽しく目標を持って仕事に取り組んでいます。

常総市
県西

新井土木株式会社



会社概要

社名: 新井土木株式会社
 住所: 〒300-2716 茨城県常総市大房27
 事業内容: 土木工事
 設立: 1950年3月
 資本金: 3,000万円
 売上高: 16億6,000万円
 社員数: 28人
 問合先: 総務部/島津
 メール: arai-777@topaz.ocn.ne.jp
 TEL: 0297-42-1230
 採用実績校: 日本大学、千葉工業大学
 筑波研究学園専門学校、総和工業高校
 つくば工科高校

土木系

建築系

事務系

就業体験・インターンシップ受入



araidoboku.jp →

PR・メッセージ

当社のスタッフは若手が多く活躍しており、30、40代のスタッフを中心に和気あいあいとした雰囲気です。年齢が近いスタッフも多いことから、仕事もプライベートな悩みも相談しやすい環境です。地震や洪水などの災害が発生した際には各自治体と結んでいる災害協定をもとに先頭に立って地域を守っています。また、国土交通省や県・市のお仕事もあり、茨城県知事賞をはじめとする数々の受賞経験もございます。

会社の特長



当社は茨城県南西部で土木工事を中心に73年の歴史を持つ建設会社です。道路や河川などの建設工事や災害復旧工事などを請け負い、地域住民の皆様が安心して暮らせる社会の実現に貢献しております。

工事实績紹介



工事名:H30国道50号川澄地区地盤改良他工事
 発注者:国土交通省関東地方整備局常陸河川国道事務所

施工事例



1. H30鬼怒川左岸船玉築堤工事



2. 国道294号線 道路改良舗装工事

先輩インタビュー



工事部

渡邊 隼平

出身校: 筑波研究学園専門学校 入社年数: 9年
 資格: 2級土木施工管理技士/1級建設機械施工管理技士
 趣味: 野球/ゴルフ

Schedule

8:00 出社・朝礼
 8:30 現場作業
 12:00 昼休憩
 13:00 発注者と打合せ、現場作業
 17:00 作業終了・片付け
 17:30 MTG・退勤



現場の方の意図を理解し、精度の高い施工管理ができるようにしたいです。

はじめは自分がどのように工事に携わっていいのかわからず不安もありましたが、ベテランの先輩社員の下につき、一から学びました。学校で学んだことも役に立ちましたが、現場の経験は実績を積み重ねていくなかなか身につけませんし、それぞれ全く違います。今年で入社してから9年が経過しました。資格も取得し今では一つの工事を任せてもらい毎日忙しく働いています。

常総市
県西

大坂建鋼株式会社



会社概要

社名: 大坂建鋼株式会社
 住所: 〒300-2071 茨城県常総市国生1448
 事業内容: 総合建設業(土木・建設)
 設立: 1977年1月
 資本金: 3,000万円
 売上高: 8億
 社員数: 23人
 問合先: 総務課/大坂
 メール: osaka@osakakenko.co.jp
 TEL: 0297-42-4281
 採用実績校: 東日本国際大学、八千代高校

土木系

建築系

事務系

就業体験・インターンシップ受入



osakakenko.co.jp →

PR・メッセージ

昭和59年に創業以来、茨城県常総市を拠点とした地元に着した総合建設会社です。近年、激甚化する自然災害に迅速に対応し、地域の安心と安全を守ることが使命だと考えております。堅実経営と誠実、信頼施工を信条に社会から必要とされる企業として社業の発展を通じて広く社会に貢献できるよう努力をして参ります。

会社の特長



当社は、公共土木工事を主力事業とし、地元自治体のみならず国土交通省が発注する工事を受注施工しています。環境経営システム認証の取得や「いばらきダイバーシティ宣言」を行うなど企業価値向上に向けたCSR活動にも取り組んでいます。

地域貢献活動



茨城県が推進する道路サポート事業に参加しています。年に2回以上、本社事務所付近を通る県道沿いのごみ拾いを行っています。ごみ拾いを通じ、安全で美しい環境づくりに貢献しています。

施工事例



1. 圏央道大生郷新田橋下部工事



2. 鬼怒川左岸桐ヶ瀬中流築堤工事

先輩インタビュー



工事部

長塚 広樹

出身校: 八千代高校 入社年数: 1年
 資格: 準中型免許
 趣味: ドライブ

Schedule
 7:15 出社
 8:00 現場作業
 12:00 昼休憩
 13:00 現場作業
 16:30 作業終了・片付け
 17:00 退社

他業種から転職してまだ3か月で、わからないことが多いですが先輩達に優しく指導して頂いています。入社前のイメージでは、考えられないほど毎日が楽しく仕事が出来ています。一日でも早く一人前の技術者となれるようにまずは2級土木施工管理技士の資格取得を目指し、頑張りたいと思っています。

健康管理支援



社員の健康を維持するため、健康経営支援システムを導入しています。毎日、体調などをシステム上で入力・記録してもらい不調などがある際は、いつでも産業医や会社に相談できる環境づくりをしています。

常総市
県西

株式会社菊池土建



会社概要

社名: 株式会社菊池土建
 住所: 〒300-2727 茨城県常総市大沢1955
 事業内容: 土木・舗装工事業
 設立: 1981年12月
 資本金: 2,100万円
 売上高: 3億2,000万円
 社員数: 13人
 問合先: 総務/菊池
 メール: yoko@kikuchidoken.co.jp
 TEL: 0297-42-4809
 採用実績校: 日本大学、國學院大學、中央工学校、筑波研究学園専門学校、八千代高校

土木系

建築系

事務系

就業体験・インターンシップ受入



kikuchidoken.co.jp →

PR・メッセージ

当社は土木・舗装等の公共工事を中心に請け負う建設会社です。健全な会社経営をモットーに日々努力し、チームワークを大切にしているアットホームな雰囲気の会社です。震災時は協力会社として復旧作業にあたるなど、地域社会への貢献にも力を入れています。各種資格取得の支援など、社員のやる気・夢を応援しています。

会社の特長



自社保有の重機等の種類が多く、機動力があり、迅速な対応や計画通りの仕事が行える強みがあります。休憩時間を長く取って体の負担軽減を実践する等、社員が日々、健康で安全に仕事ができるよう取り組んでいます。また、災害時には最前線で地域の安心・安全の確保に努めています。

地域貢献活動



近隣の道路の清掃を年2回、全社員で行っています。清掃活動を通してホスピタリティを養い、ごみの分別や削減、再利用など、SDGsを考えるキッカケ作りを行っています。

施工事例



1. 駐車場舗装



2. 国道294号

先輩インタビュー



工務部

菊池 貴彰

出身校: 國學院大學 入社年数: 10年
 資格: 一級土木施工管理技士
 趣味: バイク/キャンプ

Schedule
 7:30 出社・朝礼
 7:40 資材道具準備
 8:00 現場へ移動、作業開始
 10:00 休憩・MTG
 12:00 昼休憩
 15:00 休憩・MTG
 16:30 作業終了・片付け・翌日の準備

インターンシップ



進路を考える一助となればと、毎年地元の高校生を迎え建設業の重要性や仕事へのやりがいを感じてもらうために現場見学やインターンシップ制度を導入しています。建設業に少しでも興味があれば、気軽にお問合せください!

建設業に対して、「厳しい」という印象があると思いますが、どんな仕事でも初めは大変なものです。実際やってみると自分達で作ったものが形になり、完成した時には他では味わえない達成感を感じられたり、魅力あふれる仕事だと思います。色んな経験を積んで、自分の仕事のやり方を確立し、楽しく仕事をしていきましょう。

常総市
県西

株式会社染谷工務店



会社概要

社名: 株式会社染谷工務店
 住所: 〒303-0022 茨城県常総市水海道淵頭町2982
 事業内容: 総合建設業/不動産業
 設立: 1969年5月
 資本金: 6,000万円
 売上高: 44億円
 社員数: 62名
 問合先: 総務部/採用担当
 メール: rct.info@someya.co.jp
 TEL: 0297-22-2871
 採用実績校: 下館工業高校、土浦工業高校
 つくばサイエンス高校、日本大学
 日本工業大学、千葉工業大学、足利大学
 宇都宮大学、中央工学校
 筑波研究学園専門学校

土木系

建築系

事務系

就業体験
インターンシップ受入



someya.co.jp →

PR・メッセージ

当社は、茨城県で地域密着をモットーに営業から設計、工事、メンテナンスまで一貫体制でワンストップサービスを提供しています。経営理念は「明るく・楽しく・幸せに」を実践して社員を輝かせることを目指しています。主力商品のyess 建築では、全国1400社以上のビルダーの中で、2020年度実績にて年間棟数・年間施工床面積にて全国1位を獲得。福利厚生も充実しており、社員旅行からディズニーツアー、パースデー休暇等々、社員同士仲が良い会社です。現場監督の一級建築施工管理技士の資格保有率が約80%と非常に高く20代でも第一線で現場監督として活躍しています。

会社の特長



「ひとが輝く、シャイン・カンパニー」を掲げ活動している建設会社です。ひとりひとりの個性を磨き育て、人が笑顔でイキイキと輝くとき、自ずと「オンリーワンの企業」になってくると考えています。確かな技術と心でお客様の笑顔という価値を創り上げています。

研修制度



創業60年以上の歴史と無借金経営を続けている健全経営が自慢です。社員教育に注力し、社員一人一人の技術と教養を高めることが、一番重要だと考えています。社内研修、外部研修、OJT など様々な取り組みが展開されています(〇〇) /

施工事例



1. yess建築で全国1位を獲得



2. デザイナーズマンション設計施工

先輩インタビュー



工事部 係長 関谷 豪

出身校: 日本大学 入社年数: 11年
 資格: 1級建築施工管理技士/1級土木施工管理技士
 趣味: アウトドア/サバゲー

Schedule
 7:30 出社・業務の確認
 8:00 ラジオ体操・全体朝礼・環境整備
 9:00 打合せ・安全管理
 12:00 昼休憩・昼礼
 13:00 明日の段取り・記録管理
 17:00 退社

【この会社を選んだ理由】茨城県内の建設会社で自宅から通える会社を探していました。就職サイトで染谷工務店に登録し、会社説明会に参加しました。決め手は、社員の皆さんの「人の良さ」を感じたこと。そして「一人前の現場監督に早くなれる」「自分の可能性を高められる環境が整っている」という、染谷工務店ならではの魅力に惹かれました。



平均年齢38.4歳 平均勤続14年以上 直近3年の離職率2.7%

八千代町
県西

常総ブロック株式会社



会社概要

社名: 常総ブロック株式会社
住所: 〒300-3532 茨城県結城郡八千代町本郷473
事業内容: 総合建設業/建設資材販売
設立: 1965年4月
資本金: 3,000万円
売上高: 2億4,400万円
社員数: 9人
問合先: 工事部/野中泰博
メール: megno@mbr.nifty.com
TEL: 0296-43-6767
採用実績校: 上郷農業高校、結城第一高校
 常総学院高校、下妻第一高校
 下妻第二高校、下妻市立東部中学校 他

- 就業体験・インターンシップ受入
- 土木系
- 建築系
- 事務系

PR・メッセージ

当社は、土木と建築の公共工事をはじめ、民間の外構工事などを請け負っています。インフラの整備や施設の建設等にたずさわり、地域の皆さまのお役に立てるように心がけています。またエクステリア商品（各メーカー）、各種建設資材の販売・提案も行っており、法人の方はもちろん、個人のお客様との繋がりがあるのも当社の魅力。社員の皆が安心して長期的に勤務できるよう、労働環境を改善しながら、働きやすい職場を目指しています。

会社の特長



当社は茨城県の県西地区を中心に、50余年わたり、地域に尽くす総合建設業として、公共工事、民間工事を請け負っております。地域の皆さまの声に迅速に対応することを第一に考えております。

地域貢献活動



社員の特技を活かして、近隣の小中学校にて校庭でのドローン撮影や出前講座の茶道教室などで、思い出づくりの一助を申し出しています。

施工事例



1. サンドマット工法



2. 道路改良工事

先輩インタビュー



工事部

野中 恵

出身校: 下妻第一高校 **入社年数:** 21年
資格: 1級土木施工管理技士/1級建築施工管理技士
趣味: ゴルフ/茶道/トレッキング

7:45 | 出社・朝礼・準備
8:00 | 現場へ移動・作業開始
12:00 | 昼休憩
16:00 | 作業終了・片付け
16:30 | ミーティング
17:00 | 退社

その他



急なお子様の保育が必要なとき、預け先がなくても安心して出勤できるように、託児所と連携しています。

現場では安全第一です。安全パトロールのチェック項目を念頭において作業しています。常に地域のかたの目線で現場をみて、安心できる作業環境を心がけています。やりがいは、やはり、施工計画にもとづいて、工事が完成することです。自分が関わった道路や構造物の近くを通るときは、暑かったり寒かったりした現場作業が懐かしく思い出されます。

八千代町
県西

高塚建設工業株式会社



会社概要

社名: 高塚建設工業株式会社
 住所: 〒300-3544 茨城県結城郡八千代町若1789
 事業内容: 建設工事の設計、施工、監理
 土木工事の設計、施工、監理
 設立: 1960年9月
 資本金: 3,000万円
 売上高: 14億3,000万円
 社員数: 22人
 問合先: 総務部
 メール: info@takatsuka.com
 TEL: 0296-48-2525
 採用実績校: 中央工学校、工学院大学、足利工業大学
 日本大学、読売東京理工専門学校

土木系

建築系

事務系

就業体験・インターンシップ受入



<https://takatsuka.com/> →

PR・メッセージ

当社は、創業110年県西地区の総合建設会社です。社員が幸せを感じるような会社をつくと同時に、堅実な成長をめざし社会に貢献しています。公共の土木・建築、民間に於いては介護施設・幼稚園・工場・店舗・住宅等の設計から施工までを手掛けています。現場管理者の平均年齢35才と若い社員がいきいきと頑張って将来をみつめ、常に技術の向上と経営の研鑽に惜しみなく努力している会社です。ぜひ弊社に来て下さい。お待ちしております。

会社の特長



官公庁の土木・建築工事をはじめ、民間企業の土木・建築工事、及び個人の店舗・住宅建築等設計から施工まで幅広く総合建設業・一級建築士事務所として展開しています。

地域貢献活動



高塚環境委員会として定期的に若境線の清掃活動を行っています。令和4年に道路の美化清掃活動を認められ、茨城県知事より表彰状をいただきました。また、毎年8月10日の「道の日」に道路美化活動に参加しています。

施工事例



1. 野菜集出荷施設

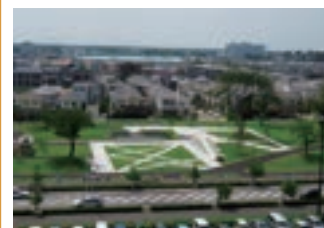

2. 学園の杜公園

先輩インタビュー



建築部 高塚 智久

出身校: 中央工学校 建築設計課 入社年数: 5年
 資格: 2級建築施工管理技士
 趣味: ドライブ・映画鑑賞

Schedule
 8:00 | 現場へ移動
 9:00 | 作業内容確認・作業開始
 10:00 | 現場状況確認・施工写真撮影
 12:00 | 昼休憩
 13:00 | 現場状況確認・施工写真撮影
 17:00 | 会社へ帰社・日報作成・翌日の準備
 17:30 | 退社

最初は何事もわからないことばかりで不安に感じると思います。入社したての私もそうでした。ですが、そういった場合は気軽に相談することが大切です。前向きな姿勢や、やる気が相手に伝われば、困ったことがあった時に上司や先輩だけでなく現場の作業員の方々もみなさん助けてくれます。温かく優しい人が多いので安心してください。



より多くの専門知識を付け、資格を取り自身の能力向上を図ってまいります

八千代町
県西

野口機設工業株式会社



会社概要

社名: 野口機設工業株式会社
住所: 〒300-3561 茨城県結城郡八千代町大字平塚3477-6
事業内容: 土木工事(道路・橋梁・河川・舗装・農地改良・宅地造成・ゴルフ場)
 上下水道工事(上水道・下水道・処理施設等)
 管・電気工事
設立: 1978年8月
資本金: 2,000万円
売上高: 5億2,000万円
社員数: 22人
問合先: 担当部署: 総務部/飯村
メール: nkk@crux.ocn.ne.jp
TEL: 0296-48-2251
採用実績校: 千葉工業大学、日本大学
 土浦日本大学高校岩瀬校舎、立教大学
 岩瀬高校、総和工業高校、下館工業高校
 八千代高校

土木系

建築系

事務系

就業体験
インターンシップ受入

PR・メッセージ

野口機設工業株式会社は、創業45年の総合建設業の企業です。公共土木工事をはじめ、一般住宅の外構、設備、電気工事等の設計施工事も手掛けております。他にも私たちが生まれ育った地域のために地域貢献活動や、第二の家族である社員の働きやすい環境づくりも進めています。未経験スタートの方でも安心して働けるような教育体制はもちろん、キャリアアップ目指したい方への資格支援制度も整えています。「野口機設工業に入社して良かった」と思える環境がございますので、私たちと一緒に建設業界で働いてみませんか？

会社の特長



ICT施工に積極的に対応、杭ナビ測量やICT重機などの最新機器を導入し、働き方改革における業務効率化に取り組んでおります。20代・30代から幅広い年齢層の社員が活躍。社員旅行やBBQなど社内イベントも盛りだくさんのアットホームな会社です。

地域貢献活動



地域貢献活動として、地元小学生の職場探検の受け入れを毎年行っています。興味をもって来て、将来の職業に役立てれば良いなと思い、取り組んでいます。

施工事例

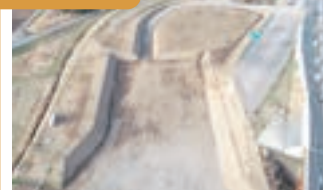

1. 筑西市50号BP改良他工事



2. 八千代町高崎交差点改良舗装工事

先輩インタビュー



毛塚 元陽

出身校: 下館工業高校
 入社年数: 2年
 趣味: スポーツ観戦

Schedule
 7:30 出勤・朝礼
 7:50 作業開始
 12:00 昼休み
 13:00 作業開始
 17:00 作業終了・片づけ退勤



社内イベントの食事会、創立記念のハワイ旅行の風景です。

建設業界に良いイメージを持っていない方が多くいると思いますが、実際そんなことはありません！。僕自身経験ゼロからのスタートでしたが、先輩方に優しく、厳しく教えていただき、現場をみんなで完成させる楽しさ、完成後の達成感や喜びをすごく感じています。仕事で得た知識・経験を仕事以外でも活かせるのもこの業界。日々の生活に刺激が欲しい方は、ぜひ一緒に働きましょう！

古河市
県西

株式会社高橋芝園土木



会社概要

社名: 株式会社高橋芝園土木
 住所: 〒306-0232 茨城県古河市東牛谷318-1
 事業内容: 土木工事/舗装工事/造園工事/管工事
 水道工事/住宅工事
 設立: 1948年4月
 資本金: 2,000万円
 売上高: 10億円
 社員数: 25人
 問合せ: 取締役統括本部長/高橋拓也
 メール: t.takahashi@shibaen.co.jp
 TEL: 0280-98-2056
 採用実績校: 日本大学、東洋大学、工学院大学
 帝京大学、農業大学校
 古河第一高校、古河第三高校
 総和工業高校

土木系

建築系

事務系

就業体験・インターンシップ受入



takahashi-shibaen.com →

PR・メッセージ

高橋芝園土木は、1948年（昭和23年）の創業以来、国土交通省の総合治水事業への参画を初めとし、その後地域の建設業者として、河川、道路、下水、公園等の建設を通して安全で豊かな生活環境づくりに貢献してまいりました。ICT、CIMといった新たな手法を積極的に取り入れ、生産性の向上及び顧客満足度の向上を図っております。災害復旧にも深く関わっており、H27関東東北豪雨による鬼怒川決壊の際にも現地駆けつけ、緊急復旧工事をいたしました。今いる社員は30代が中心で、和気あいあいとした職場です。わからないことは何でも気軽に聞くことができ、技術をしっかりと継承できます。社員のキャリア形成もしっかりと行いますので、専門知識がなくても大丈夫です。

代表挨拶



代表取締役
高橋 正

創業75周年、会社設立50周年を迎えた当社は、土木と造園の調和を図り「豊かな緑空間の創造」といった創業以来の伝統を基本理念とし、人は人との出会いによって心を磨かれるを信条として、地域の未来を創造する建設業として社会の「安全・安心」に貢献している会社です。

会社の特長



当社では顧客ニーズや社会の変化に対応して、ICT・CIMといった新たな手法をいち早く取り入れ、生産性向上、働き方改革、健全経営など変革すると共に、当社で「働いて良かった・面白かった・いい人生が送れた」と思える「一味違う・キラリと輝く企業風土」を目指しています。

施工事例

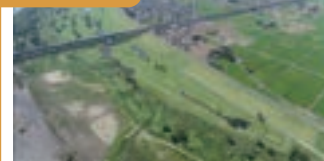

1. 利根川での堤防工事の完成写真



2. 渡良瀬川での堤防工事の完成写真

土木部

高橋 泰則

出身校: 宇都宮学園高校 入社年数: 31年
 資格: 1級土木施工管理技士
 趣味: 映画鑑賞/孫と遊ぶ



Schedule
 7:30 出社
 8:00 朝礼・MTG・現場管理
 12:00 昼休憩
 13:00 顧客打合せ・工事書類
 15:00 現場巡視・指導
 17:00 現場施錠・MTG
 18:30 退社

工事の技術者として働いています。現場は、同じ内容の工事でも現場環境の違いから完成までのプロセスが異なってきます。苦労して完成した時の達成感はあるし、最後は必ず形に残る満足感があります。当社は、有給取得率も良く、福利厚生等が充実しています。学歴でなく人物重視の社風で技術者も作業員も分け隔てなく、生き生きしている職場です。

先輩インタビュー

土木部

高橋 陵

出身校: 帝京大学 入社年数: 3年
 資格: 2級土木施工管理技士補
 趣味: サッカー/犬と遊ぶ事



Schedule
 7:30 出社
 8:00 朝礼・現場巡視・管理
 12:00 昼休憩
 13:00 MTG・現場管理
 15:00 安全書類まとめ
 17:00 現場施錠・MTG
 18:30 退社

私は技術者の先輩の補助として、現場を走り回っています！新卒採用で当社に入社しました。大学では畑違いのことを学んでいましたが、とにかく先輩方が優しく、丁寧に指導してくれるので毎日が充実しています。同じ時期に建設業に入職した同級生よりも、技術的なことを現場の最前線で指導いただけるので、とてもやりがいを感じています！

古河市
県西

森田建設工業株式会社



会社概要

社名: 森田建設工業株式会社
 住所: 〒306-0125 茨城県古河市仁連1347番地
 事業内容: 土木工事/建築工事
 設立: 1949年12月
 資本金: 6,400万円
 売上高: 8億700万円
 社員数: 17人
 問合先: 営業課/大橋庸真
 メール: moritakk@peach.ocn.ne.jp
 TEL: 0280-76-1331
 採用実績校: 総和工業高校、坂東清風高校、中央工学校
 工学院大学、日本大学、中央大学
 古河第一高校

土木系

建築系

事務系

就業体験
インターンシップ受入



moritakk.e-arc.jp →

PR・メッセージ

建設業界全体の問題である人材不足の要因のひとつ、労働環境の改善は、当社としましても最重要課題です。休日・時間外労働の見直し、有給・育児・介護等の休暇取得、資格取得・技能講習受講料等スキルアップの支援、家族時間を増やす為の休暇やレクリエーションの企画など、『働き方改革』を行っています。働きやすい環境を目指して頑張っておりますので、是非、興味のある方はお問い合わせください。

会社の特長



昭和21年の創業以来、公共事業を中心に建設事業を展開しております。これまでの施工実績に基づいた技術力に加え、信頼の高い、高品質な構造物の提供をしています。安心ある施工をお約束できるよう、それぞれのお客様に合わせた迅速で柔軟な対応を心掛けております。

社内イベント



親睦会企画の社員旅行を年1回開催しています。そして、家族時間を大切にする為のイベントのひとつとして、夏期間に保養所を利用し家族旅行を補助しています。子供の学校行事の参加や育児・介護など家族の為の休暇なども奨励しています。

施工事例



1. 古河市 道路改良舗装



2. 結城信用金庫小山城南支店新築

建築部

関口 祐平

出身校: 工学院大学 入社年数: 12年
 資格: 1級建築施工管理技士/1級土木施工管理技士/1級建設機械施工技士
 趣味: 筋トレ/ラー活

Schedule

7:30	出社・現場へ移動
8:00	朝礼・現場管理
12:00	昼休憩
13:00	現場管理
17:00	作業終了 退勤



建物を造ることに興味があり、大学でも専攻して学んできました。建物を一から造り上げたいと思い入社し、現在は事務所と倉庫の担当しています。資格取得・技能講習などスキルアップの為の支援がありますので、自分の努力次第で多くの資格等を取得できると思います。達成感があるからこそ頑張りが続けることができる仕事だと思っています。

先輩インタビュー

土木部

秋庭 琉華

出身校: 古河第一高校
 入社年数: 1年 趣味: バイク

Schedule

7:30	出社・現場へ移動
8:00	朝礼・現場管理
12:00	昼休憩
13:00	現場管理
17:00	作業終了 退勤



入社して1年になります。工業系の学校は卒業していませんが、ひとつのモノを完成させる達成感、自分の頑張りが形になるやりがいのある仕事に大きな魅力を感じ入社しました。少しずつ出来る仕事も増え毎日頑張っています。また女性としても働きやすい環境をその都度考えながら整えてもらっているので働きやすさも感じています。

建設業情報の紹介ページ一覧

建設現場へGO! 見る、知る、働く、建設産業のJobポータル

建設業のさまざまな情報を建設産業が一体となって、タイムリーに分かりやすく発信

- 見る 建築・土木の仕事 ● 建設の仕事とは?
知る 職種と仕事の内容 ● 建設産業では働くためには?
働く 建設で働くためのナビ ● 建設産業で働く女性は?

<https://genba-go.jp/> 建設産業人材確保・育成推進協議会



建設業で働くための18歳のハローワーク

建設産業へ就職を目指す学生の皆さんが対象
建設産業の仕事場を知ってもらうための就職支援コンテンツ

- 建設業の仕事内容は? ● 就職して5年、10年後の自分は?
● 建設業の職場のことをもっと知りたい! ● 県内にはどんな会社がある?

<https://genba-go.jp/18hellow/> 建設産業人材確保・育成推進協議会



建設産業女性定着支援WEB

建設産業で働く全ての女性が「働きがい」と「働きやすさ」を実感できる「女性の定着」を応援するサイト

- 女性の定着を応援する行政・団体・企業の取り組みを紹介
● ものづくりをするカッコイイ女性

<https://www.kensetsu-kikin.jp/woman/> (一財)建設業振興基金



ニッポンをつくる人たち まもる人たち

イラストで建設業のしごとを分かりやすく紹介

<https://genba-go.jp/> 建設産業人材確保・育成推進協議会



建設業と技能者を支えるシステム

建設キャリアアップシステム

<https://www.ccus.jp/> (一財)建設業振興基金



建設産業人材協 X

多くの若者に建設業の仕事を選んでいただけるよう、魅力を高めるとともにタイムリーな情報発信を行っています。

@kikin_jinzaikyō 建設産業人材確保・育成推進協議会



茨城県建設業協会

当協会の紹介と茨城県の建設業に係る情報などを紹介しています。

<http://ibaken.or.jp/> (一社)茨城県建設業協会



私たち建設業は



道路、橋、水道など
インフラを造ります。



ビル、住宅、施設など
建物を造ります。



災害から地域の
安心・安全を守ります。

ふるさと茨城づくりに貢献します。

©一般社団法人 茨城県建設業協会



ふるさと茨城で活躍する

いばらき建設業 就職応援サイト



カテゴリーや
キーワード入力で
検索しやすい!



新卒・中途採用
インターンシップ受入れ
各種情報も満載!

新卒採用
インターンシップ

項目がタグ付け
されているので
探しやすい!



スマホサイトが
使いやすい!

© 一般社団法人 茨城県建設業協会



いばらき建設業就職応援サイト

検索





ふるさと茨城を守る地域建設業

一般社団法人

茨城県建設業協会

〒310-0062

茨城県水戸市大町三丁目1番22号

TEL : 029-221-5126(代表)

<http://ibaken.or.jp/>

