

# いばらき建設企業

ガイドブック 2023

CONSTRUCTION  
COMPANY

GUIDEBOOK  
2023

# 建設業のしごと紹介

# 建設業 = 土木 + 建築

## 土木のしごと



「土木のしごと」は、山や森、川、海などの自然を相手に、道路やトンネル、ダム、橋など私たちの暮らしや経済活動を支える社会基盤（「インフラ」ともいわれます）をつくる仕事です。蛇口をひねると水が出る、橋やトンネルができて移動時間が短くなった、洪水の被害を減らすなど、私たちの安全で便利な暮らしを支えているのは土木の仕事なんです。

トンネル

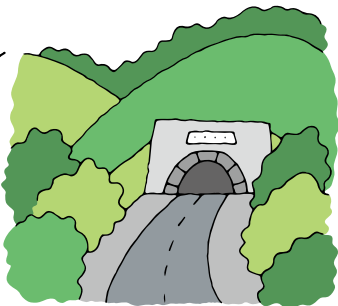

防潮堤

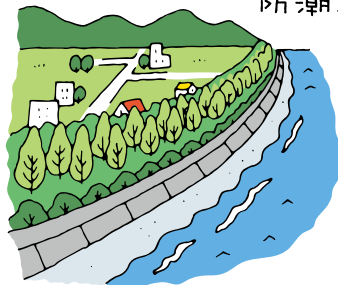

ダム

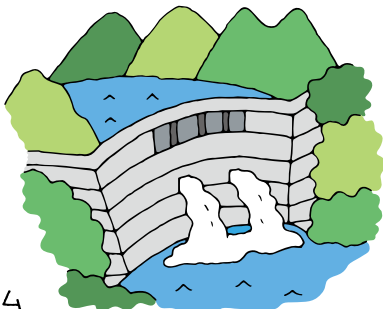

橋

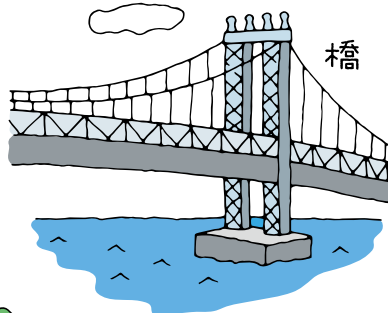

道路

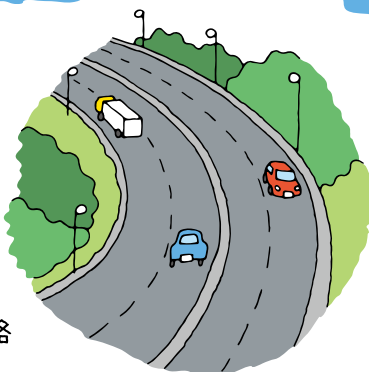

鉄道

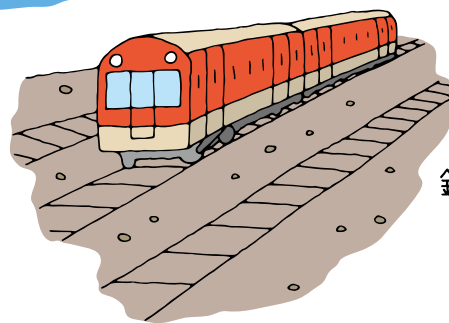

### コラム Column

#### 土木のゴゲン？

～諸説あります～

「土木」は、「築土構木（ちくどこうぼく）」（土を盛り材木を組んで）という言葉が語源となったといわれています。これは、『淮南子（えなんじ）』という中国大陸から伝わった大昔の本に登場する言葉で、これを明治時代の人が縮めて「土木」としたといわれています。

建設業は大きく分けると「土木」と「建築」の二つに分かれ、多くの技術者や技能者と呼ばれる人たちが関わっています。現在、日本には約47万社の建設会社があり、500万人以上の人々が建設業に携わっています。

## 建築のしごと



「建築のしごと」は、マンションなどの住宅をはじめとして、映画館やショッピングモール、レストラン、学校、工場など、私たちが生活したり、楽しんだり、食事をしたり、勉強したりする建物をつくる仕事です。私たちが、生活する上で当たり前のように利用している建物をつくっているのは、建築の仕事なんです。

### コラム Column

#### 建築のゴゲン？

～諸説あります～

英語の「Architecture」を日本語に訳す際に、当初「造家(ぞうか)」と訳されていましたが、築地本願寺などを手掛けた伊東忠太さんが、明治27年に、より本来の意味に近い「建築」と訳すべきと提唱しました。これを受けて「造家学会」が「建築学会」と名前を変更するなど「建築」という言葉が使われるようになりました。

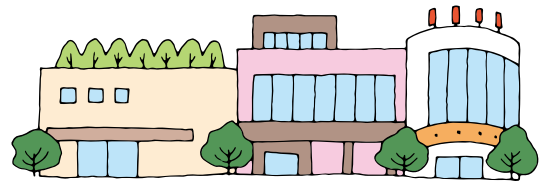

ショッピングモール

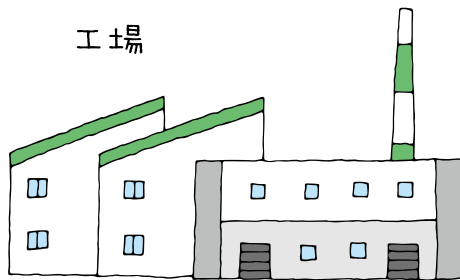

工場

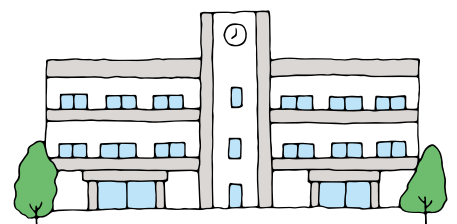

学校

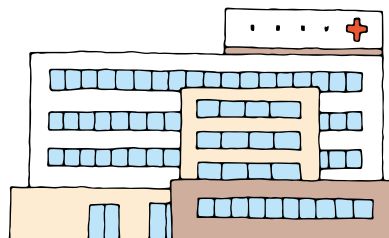

病院

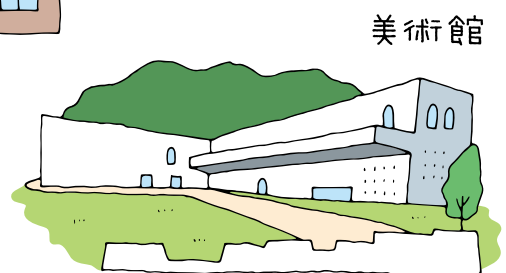

美術館

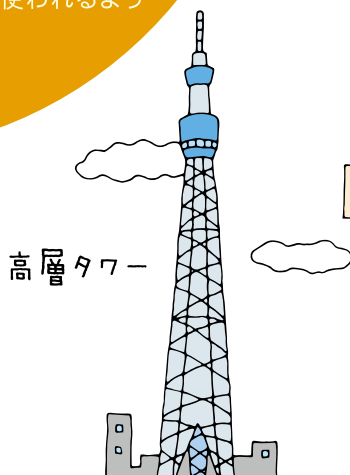

高層タワー

# Company list | 掲載企業一覧

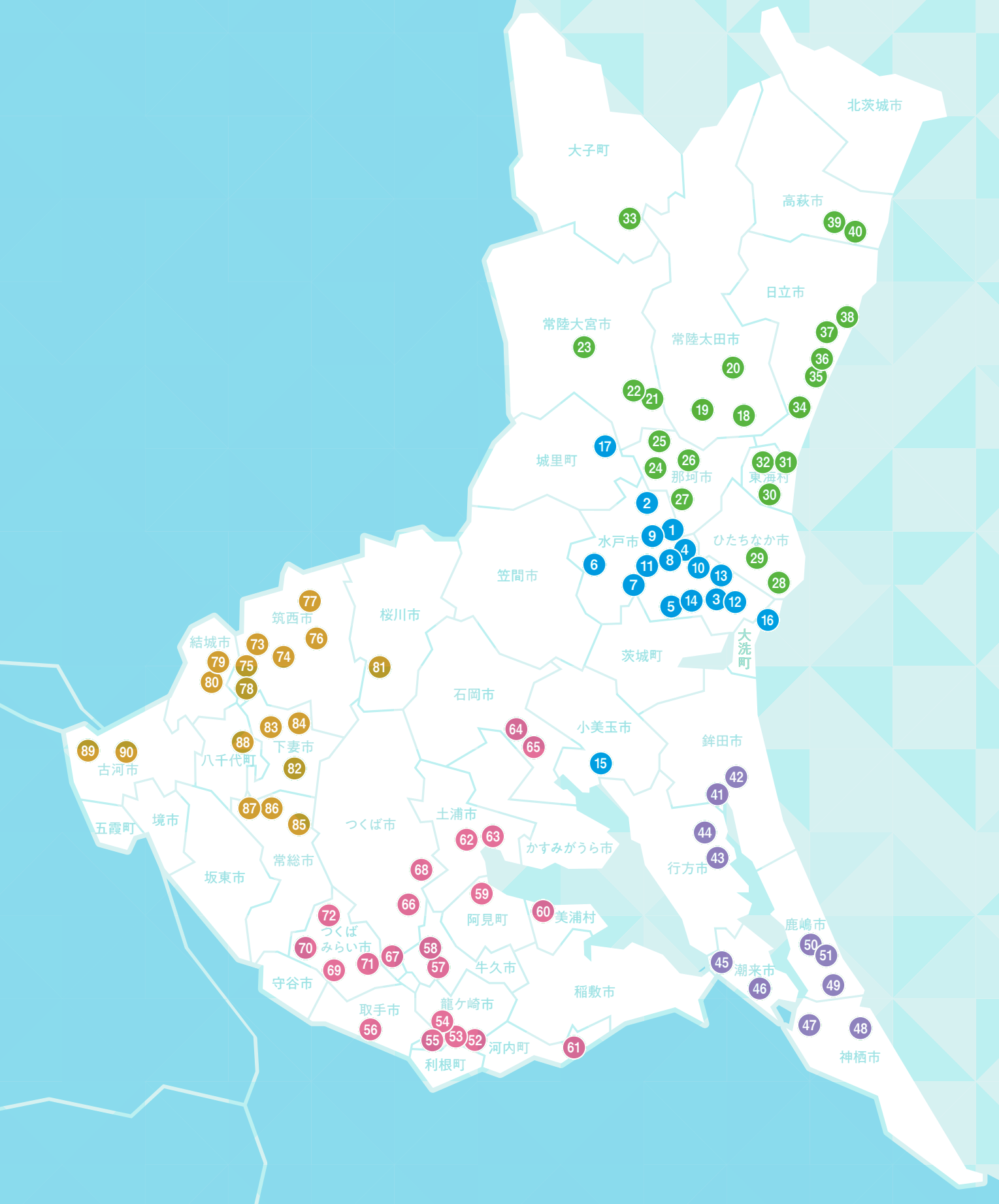

水戸市

- 1 株式会社葵建設工業
- 2 株式会社秋山工務店(水戸)
- 3 株式会社大貴工務店
- 4 株式会社要建設
- 5 株木建設株式会社
- 6 株式会社鯉淵工業
- 7 昭和建設株式会社
- 8 菅原建設株式会社
- 9 株式会社関根工務店
- 10 田口建設工業株式会社
- 11 株式会社豊島工務店
- 12 ナカヤ建設株式会社
- 13 平和建設株式会社
- 14 株式会社横田建設

小美玉市

- 15 株式会社内藤工務店

大洗町

- 16 株式会社田口工務店

城里町

- 17 株式会社桐原工務店

常陸太田市

- 18 株式会社梅原工務店
- 19 瀬谷建設株式会社
- 20 株式会社根本工務所

常陸大宮市

- 21 株式会社瀧工務店
- 22 増子建設株式会社
- 23 株式会社龍崎工務店

那珂市

- 24 株式会社浅川建設
- 25 株式会社高野工務店
- 26 株式会社鶴田組
- 27 山金建設株式会社

ひたちなか市

- 28 株式会社大須賀工務店
- 29 株式会社大曾根建設

東海村

- 30 株式会社河野工務店

東海村

- 31 東康建設工業株式会社
- 32 ネモト建設工業株式会社

大子町

- 33 海老根建設株式会社

日立市

- 34 株式会社秋山工務店(日立)
- 35 小林建設株式会社
- 36 株式会社白土工務店
- 37 鈴縫工業株式会社
- 38 日立土木株式会社

高萩市

- 39 株式会社中井工務店
- 40 日興建設株式会社

鉾田市

- 41 株式会社伊東建設
- 42 藤井建設株式会社

行方市

- 43 高橋建設株式会社
- 44 株式会社羽生工務店

潮来市

- 45 松崎建設株式会社
- 46 株式会社茂木工務店

神栖市

- 47 常総開発工業株式会社
- 48 三国屋建設株式会社

鹿嶋市

- 49 株式会社郡司建設
- 50 株式会社大地

龍ヶ崎市

- 51 株式会社高正建設
- 52 大昭建設株式会社
- 53 常磐建設株式会社
- 54 福智建設工業株式会社
- 55 増川建設株式会社

取手市

- 56 赤塚工業株式会社

牛久市

- 57 桂建設株式会社
- 58 キムラ工業株式会社

阿見町

- 59 松浦建設株式会社

美浦村

- 60 栗山工業株式会社

河内町

- 61 細谷建設工業株式会社

土浦市

- 62 株式会社斉藤建設
- 63 佐々木建設株式会社

石岡市

- 64 株式会社アレスコ
- 65 東亜興業株式会社

つくば市

- 66 浅野物産株式会社
- 67 株式会社市原工業
- 68 星田建設工業株式会社

つくばみらい市

- 69 株式会社赤塚土木興業
- 70 株式会社新みらい
- 71 成島建設株式会社
- 72 谷原建設株式会社

筑西市

- 73 大内建設株式会社
- 74 株式会社川田建材工業
- 75 関東道路株式会社

宇都宮市

- 76 株式会社小薬建設
- 77 株式会社柴建設
- 78 森建設株式会社

結城市

- 79 株式会社石島建設
- 80 株式会社小倉工務店

桜川市

- 81 株式会社たばやし

下妻市

- 82 石塚産業株式会社
- 83 株式会社下妻建設
- 84 株式会社根本工業

常総市

- 85 新井土木株式会社
- 86 株式会社菊池土建
- 87 株式会社染谷工務店

八千代町

- 88 常総ブロック株式会社

古河市

- 89 株式会社高橋芝園土木
- 90 森田建設工業株式会社

# インターンシップ受入情報

## 県央

### 【インターンシップ受入】

- P8 株式会社葵建設工業 土木系 建築系 事務系
- P9 株式会社秋山工務店(水戸) 土木系 建築系 事務系
- P10 株式会社大貫工務店 土木系 建築系 事務系
- P11 株式会社要建設 土木系 建築系 事務系
- P12 株木建設株式会社 土木系 建築系 事務系
- P13 株式会社鯉淵工業 土木系 建築系 事務系
- P14 昭和建設株式会社 土木系 建築系 事務系
- P15 菅原建設株式会社 土木系 建築系 事務系
- P16 株式会社関根工務店 土木系 建築系 事務系
- P17 田口建設工業株式会社 土木系 建築系 事務系
- P18 株式会社豊島工務店 土木系 建築系 事務系
- P19 ナカヤ建設株式会社 土木系 建築系 事務系
- P20 平和建設株式会社 土木系 建築系 事務系
- P21 株式会社横田建設 土木系 建築系 事務系
- P22 株式会社内藤工務店 土木系 建築系 事務系
- P23 株式会社田口工務店 土木系 建築系 事務系
- P24 株式会社桐原工務店 土木系 建築系 事務系

- P30 株式会社龍崎工務店 土木系 建築系 事務系
- P31 株式会社浅川建設 土木系 建築系 事務系
- P32 株式会社高野工務店 土木系 建築系 事務系
- P33 株式会社鶴田組 土木系 建築系 事務系
- P34 山金建設株式会社 土木系 建築系 事務系
- P35 株式会社大須賀工務店 土木系 建築系 事務系
- P36 株式会社大首根建設 土木系 建築系 事務系
- P37 株式会社河野工務店 土木系 建築系 事務系
- P38 東康建設工業株式会社 土木系 建築系 事務系
- P39 ネモト建設工業株式会社 土木系 建築系 事務系
- P40 海老根建設株式会社 土木系 建築系 事務系
- P41 株式会社秋山工務店(日立) 土木系 建築系 事務系
- P42 小林建設株式会社 土木系 建築系 事務系
- P43 株式会社白土工務店 土木系 建築系 事務系
- P44 鈴縫工業株式会社 土木系 建築系 事務系
- P45 日立土木株式会社 土木系 建築系 事務系
- P46 株式会社中井工務店 土木系 建築系 事務系
- P47 日興建設株式会社 土木系 建築系 事務系

## 県北

### 【インターンシップ受入】

- P25 株式会社梅原工務店 土木系 建築系 事務系
- P26 瀬谷建設株式会社 土木系 建築系 事務系
- P27 株式会社根本工務所 土木系 建築系 事務系
- P28 株式会社瀧工務店 土木系 建築系 事務系
- P29 増子建設株式会社 土木系 建築系 事務系

## 鹿行

### 【インターンシップ受入】

- P48 株式会社伊東建設 土木系 建築系 事務系
- P49 藤井建設株式会社 土木系 建築系 事務系
- P50 高橋建設株式会社 土木系 建築系 事務系
- P51 株式会社羽生工務店 土木系 建築系 事務系

※インターンシップ受入アイコンについて

掲載企業のインターンシップ受入状況と受入分野をアイコンの色で表示しています。



- P52 松崎建設株式会社 土木系 建築系 事務系
- P53 株式会社茂木工務店 土木系 建築系 事務系
- P54 常総開発工業株式会社 土木系 建築系 事務系
- P55 三国屋建設株式会社 土木系 建築系 事務系
- P56 株式会社郡司建設 土木系 建築系 事務系
- P57 株式会社大地 土木系 建築系 事務系
- P58 株式会社高正建設 土木系 建築系 事務系

## 県南

【インターンシップ受入】

- P59 大昭建設株式会社 土木系 建築系 事務系
- P60 常磐建設株式会社 土木系 建築系 事務系
- P61 福智建設工業株式会社 土木系 建築系 事務系
- P62 増川建設株式会社 土木系 建築系 事務系
- P63 赤塚工業株式会社 土木系 建築系 事務系
- P64 桂建設株式会社 土木系 建築系 事務系
- P65 キムラ工業株式会社 土木系 建築系 事務系
- P66 松浦建設株式会社 土木系 建築系 事務系
- P67 栗山工業株式会社 土木系 建築系 事務系
- P68 細谷建設工業株式会社 土木系 建築系 事務系
- P69 株式会社斉藤建設 土木系 建築系 事務系
- P70 佐々木建設株式会社 土木系 建築系 事務系
- P71 株式会社アレスコ 土木系 建築系 事務系
- P72 東亜興業株式会社 土木系 建築系 事務系
- P73 浅野物産株式会社 土木系 建築系 事務系
- P74 株式会社市原工業 土木系 建築系 事務系

- P75 星田建設工業株式会社 土木系 建築系 事務系
- P76 株式会社赤塚土木興業 土木系 建築系 事務系
- P77 株式会社新みらい 土木系 建築系 事務系
- P78 成島建設株式会社 土木系 建築系 事務系
- P79 谷原建設株式会社 土木系 建築系 事務系

## 県西

【インターンシップ受入】

- P80 大内建設株式会社 土木系 建築系 事務系
- P81 株式会社川田建材工業 土木系 建築系 事務系
- P82 関東道路株式会社 土木系 建築系 事務系
- P83 株式会社小葉建設 土木系 建築系 事務系
- P84 株式会社柴建設 土木系 建築系 事務系
- P85 森建設株式会社 土木系 建築系 事務系
- P86 株式会社石島建設 土木系 建築系 事務系
- P87 株式会社小倉工務店 土木系 建築系 事務系
- P88 株式会社たばやし 土木系 建築系 事務系
- P89 石塚産業株式会社 土木系 建築系 事務系
- P90 株式会社下妻建設 土木系 建築系 事務系
- P91 株式会社根本工業 土木系 建築系 事務系
- P92 新井土木株式会社 土木系 建築系 事務系
- P93 株式会社菊池土建 土木系 建築系 事務系
- P94 株式会社染谷工務店 土木系 建築系 事務系
- P95 常総ブロック株式会社 土木系 建築系 事務系
- P96 株式会社高橋芝園土木 土木系 建築系 事務系
- P97 森田建設工業株式会社 土木系 建築系 事務系



## 会社概要

社名: 株式会社葵建設工業  
 住所: 〒310-0063 茨城県水戸市五軒町2-2-7 アオイコート  
 事業内容: 建築工事一式  
 設立: 1955年2月  
 資本金: 1億円  
 売上高: 20億円  
 社員数: 32人  
 問合せ: 社長室採用担当/岡本寛美  
 メール: h.okamoto@e-aoi.net  
 TEL: 029-225-1144  
 採用実績校: 水戸日建工科専門学校、筑波研究学園専門学校  
 静岡産業技術専門学校、芝浦工業大学  
 東海大学、東京電機大学、日本大学  
 八戸工業大学、ものつくり大学

土木系

建築系

事務系

インターンシップ受入



e-aoi.net →

## PR・メッセージ

一つの建築計画にゼロから寄り添い、お客様の想像のその先にある新たな価値を建築のプロセスで導き出す。AOIはそんな「価値ある建築」をディレクションする施工管理のプロ集団。「お客様と30年のお付き合いを」という使命は、「建てて終わりじゃない」というAOIの覚悟でもあります。茨城県内の文化・教育・福祉・医療施設から注文住宅まで、自分が担当した多様な建物とお客様にずっと寄り添っていくのがAOI流です。

## 代表挨拶



代表取締役  
栗原 真由子

2012年から葵建設工業の非常勤の取締役に、2022年7月から常勤となり代表取締役を務めています(前職は都内の専門出版社です)。この茨城でいっしょに、未来に続くいい仕事をしていきましょう。

## 会社の特長



つくっているのは建物だけでなく「人と人のつながり」。そのプロセスは担当者の特性を活かして自由でOK!「建てておわりじゃない建築」を展開するAOIのどっしりとした姿勢は、「裁量権が高く個の特性を活かす」人材育成にも紐づいています。

## 施工事例



1. 茨城県立水戸第二高等学校



2. 汐ヶ崎病院

## 工事部

### 石井 貴也

出身校: ものつくり大学 入社年数: 8年  
 資格: 1級建築施工管理技士  
 趣味: サッカー観戦/釣り

8:00	出勤・朝礼
8:15	現場巡回(安全・品質管理)
10:00	管理業務
13:00	打ち合わせ、図面・製作図作成・確認、 工事写真撮影、工程確認、施工計画等
17:00	片付け
18:00	退勤

施工管理の仕事の醍醐味は、なんといっても専門工事業者の方たちと協力し合いから建物をつくり上げ、作品として形に残すことができること。また、毎日変化していく建築工程を見ることができ、仕事と一緒に自らが成長できる仕事です。多くの方たちとコミュニケーションをとって完成させた建物を見た時には達成感が感無量です!

## 先輩インタビュー

## 工事部

### 平山 花香

出身校: 静岡産業技術専門学校  
 入社年数: 7年  
 趣味: 映画鑑賞/動画鑑賞/ゲーム/ボウリング

8:00	出勤・朝礼
8:30	現場作業
12:00	昼休憩
13:00	昼礼・現場作業
17:00	作業終了・片付け
18:00	退勤

様々なハードルがある建築現場で知恵と経験と対話を武器に完成形にアプローチする、そのプロセスが施工管理の魅力!お客様や設計者、職人さん、地域の方達まで沢山の人の想いを現場に落とし込んで、一つの建物を皆でつくっていく楽しさがあります。大変なことも多いですが一緒に乗り越えていきましょう!その先に大きな達成感が待っています。





## 会社概要

社名: 株式会社秋山工務店  
 住所: 〒310-0903 茨城県水戸市堀町1108番地8  
 事業内容: 土木一式工事/上下水道工事/舗装工事  
 造園工事/建築工事  
 設立: 1960年6月  
 資本金: 2,000万円  
 売上高: 18億円  
 社員数: 30人  
 問合先: 営業部/添田正雄  
 メール: m-soeta@mito-akiyama.jp  
 TEL: 029-350-7801  
 採用実績校: 水戸工業高校、水戸農業高校

土木系

建築系

事務系

インターンシップ受入



[mito-akiyama.jp](http://mito-akiyama.jp) →

## PR・メッセージ

秋山工務店は50年の豊富な歴史があり、総合建設業として地域の発展に貢献しています。これまでに習得した知識や施工技術を駆使し、お客様のご納得いただける高い確かな技術力をご提供致します。地域密着型として、数多くの公共・民間事業を手掛けてきました。さまざまな人を想定して、入社後お任せする仕事はあなたのスキルや経験次第で柔軟に決定。無理もさせないし退屈もさせない、そんなキャリアを用意します。

## 会社の特長



「会社への貢献と人間尊重」「自分の成長なくして会社の成長なし」「技術革新及び自己革新の向上」をモットーに地元地域に密着した仕事をしております。離職者が少なく新入社員も毎年、入ってきている状態です。協力会(秋朋会)があり80社ぐらいの会社で構成されています。

## 地域貢献活動



災害復旧工事をおこなっており、地域の守り手として地域の皆様の安全と快適な生活のため日々活動しています。また、毎年8/10の「道の日」にボランティア活動をおこなっております。

## 施工事例



1. 千波湖周辺 道路整備工事



2. 米沢町宅地造成工事

## 先輩インタビュー



### 工事部・工事係

## 田口 正之

出身校: 水戸農業高校 入社年数: 5年  
 資格: 普通両系建設機械/締固め/ガス溶接/フルハーネス  
 玉掛け/小型クレーン  
 趣味: 買い物/動画鑑賞

**Schedule**  
 8:00 出社(現場直行)・朝礼  
 8:15 作業開始  
 10:00 休憩(30分)  
 12:00 昼休憩  
 15:00 休憩(30分)  
 16:30 作業終了・後片付け  
 17:00 退社

入社して5年目になりました12年目ぐらいまでは会社の上司や職人さんたちに怒られながら仕事をしていました。何回も辞めそうになりましたが、3年、4年と経つにつれ怒られることが少なくなり、今では現場を一人で任されるようにまで成長できました。これからは後輩に色んな技術を教えられるように勉強して、自分も成長していきます!

## 社内イベント



協力会社も含めた「秋朋会」があり、年間行事としてゴルフコンペ、ボーリング、フットサル、ソフトボール、バーベキューなどを行っております。



## 会社概要

社名: 株式会社大貫工務店  
 住所: 〒310-0842 茨城県水戸市けやき台3-62-1  
 事業内容: 土木工事/建築工事/住宅事業  
 設立: 1927年5月  
 資本金: 4,000万円  
 売上高: 45億9,700万円  
 社員数: 101人  
 問合先: 総務部/開田桂子  
 メール: k.kaita@oonuki.co.jp  
 TEL: 029-239-3883  
 採用実績校: 水戸工業高校、水戸農業高校、大洗高校  
 勝田工業高校、水戸日建工科専門学校  
 筑波研究学園専門学校、日本大学  
 千葉工業大学、日本工業大学、足利大学

土木系

建築系

事務系

インターンシップ受入



oonuki.co.jp →

## PR・メッセージ

当社は昭和2年(1927年)の創業以来95年の歴史を歩んでまいりました。公共事業を中心に事業展開し、常に地域住民の生活の基盤を整備する事業に携わることで、豊かな社会づくり、街づくりに貢献してまいりました。土木工事・建築工事・住宅事業と幅広いニーズにお応えすべく最善を尽くし、社是に基づく品質方針を事業の目的とし、新たに100周年を見据えた目標を掲げ今後も信頼される企業であり続けます。

## 会社の特長



道路・水道・河川などを整備する「土木」、学校・公営住宅・クリニックなどをつくる「建築」、一般住宅の設計・施行を行う「住宅」。これら3つの事業を柱とした「総合建設業」です。今後も地域の生活基盤を整備する事業に携わり、豊かな地域づくりに貢献します。

## 研修制度



新入社員研修に力を入れています。ビジネスマナー等の社外研修や、配属部署以外の業務に触れる社内研修を行っています。先輩社員・同期との絆を深め、会社を知る研修構成になっています。

## 施工事例



1. 小川文化センター耐震・改修工事



2. 東海村 新築住宅

### 建築工務部

## 柴田 臨

出身校: 水戸工業高校  
 入社年数: 3年 資格: 二級建築士  
 趣味: バスケットボール/読書

8:00	出社・朝礼
8:20	現場作業
12:00	昼休憩
13:00	昼礼・打合せ
17:00	現場作業終了・片付け
17:30	退社

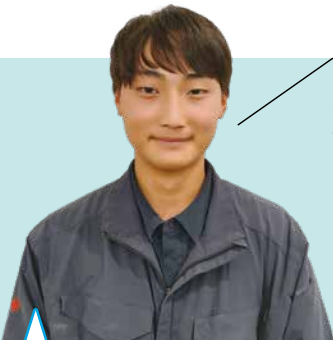

施工管理の仕事は、1つの工事に対して最初から関わることができ、日々の業務の進捗を直に感じることができます。自分が成長することで、工事や社会への貢献に繋がる仕事です。私ももっと貢献できるように、毎日勉強しています。ぜひ建設業で、一緒に働きませんか？

## 先輩インタビュー

### 土木工務部

## 野澤 想奈

出身校: 水戸工業高校  
 入社年数: 1年 資格: 普通免許  
 趣味: 映画/ショッピング

8:00	出社・資材準備・朝礼
9:00	作業開始
12:00	昼食
16:30	ミーティング
17:00	作業終了・片付け
17:30	退社



建設業は、日々現場が変化していきます。それに伴い自分たちも努力し、知識と技術を磨かなければいけないという大変な部分もあります。しかし、努力したことで新しく出来ることが増え、成長を実感出来る素敵な仕事です。まだまだ学ぶことは多くありますが、毎日新しい業務を学べることにやりがいを感じています。



## 会社概要

社名: 株式会社要建設  
 住所: 〒310-0804 茨城県水戸市白梅1-2-36  
 事業内容: 建設/コンサルティング/開発/環境/不動産  
 美容・健康/飲食/食品製造/農業/海外  
 設立: 1972年5月  
 資本金: 6,000万円  
 売上高: 20億円  
 社員数: 100人  
 問合先: 総務部/長谷川  
 メール: contact-kaname@kaname-k.com  
 TEL: 029-226-1166  
 採用実績校: 日本大学、東北工業大学、足利大学  
 ものづくり大学、筑波研究学園専門学校  
 中央工学校、水戸工業高校  
 水戸農業高校、土浦工業高校

土木系

建築系

事務系

インターネット受入



kaname-k.com →

## PR・メッセージ

私達のパーパスは、「お客様そしてまち・環境・人々の健康に尽くす。」です。  
 そして、経営理念は「創造と変革」「安心と安全」「楽しさと豊かさ」の3つです。創業理念は「尽くして求めず、尽くされて忘れず」です。現在、建設事業を基本に、10の地場産業に取り組んでおります。地方都市の問題を解決し、未来に向かって豊かで楽しい地域社会を創造する、まちづくり総合建設会社です。

## 会社の特長



公共・民間の、建築工事・土木工事、営繕工事の3つの分野の工事に取り組んでいる、総合建設会社です。近年では、ICT、PPP-PFI、DX、先端営繕技術に力を入れております。また、人材育成には特に力を入れており、技術力のアップと共に、人間力のアップの場を整えております。

## 地域貢献活動



①建設、②コンサルティング、③開発、④環境、⑤不動産、⑥美容・健康、⑦飲食、⑧食品製造、⑨農業、⑩海外の10の事業に関連する、様々な地域貢献活動に取り組んでおります。これらの地域活動を通して、地方都市の問題の解決に当たっております。

## 施工事例



1. Volkswagen守谷新築工事



2. R1久慈川左岸家業築堤護岸工事 (ICT工事)

## 先輩インタビュー



### 土木部 黒澤 恵里

出身校: 東放学園 入社年数: 3年  
 資格: 土木一級施工管理技士補  
 趣味: お菓子づくり

Schedule  
 8:00 出社・朝礼  
 8:30 作業開始  
 12:00 昼休憩  
 17:00 作業終了・片付け  
 17:30 書類作成・退社

前職ではテレビ業界の裏方をしていました。ものづくりが好きなので、職人さんの近くで色々できていくところが見られるのが良いですね。ゼロからのスタートでしたが、会社にも支援していただき、令和4年9月には一級土木施工管理技士補の資格を取得しました。今後は一級土木施工管理技士の資格取得を目指して頑張っています。

## 代表挨拶



【代表取締役 高野 賢】まちグループ・要建設では、若い皆さんが思いきり活躍できる様々なフィールドを用意しております。社会の問題を認識し、それを解決するために、建設事業を通して地域社会を変革したいといった、創造性あふれる人材を求めています。



## 会社概要

社名: 株木建設株式会社  
 住所: 〒310-0845 茨城県水戸市吉沢町311番地1  
 事業内容: 総合建設業(土木業・建築業、その他建設工事全般の企画・設計・施工・管理)  
 設立: 1921年4月  
 資本金: 27億円  
 売上高: 319億1,413万円  
 社員数: 374人  
 問合先: 総務部/加藤・松本  
 メール: [saiyo@kabuki.co.jp](mailto:saiyo@kabuki.co.jp)  
 TEL: 03-3984-4543  
 採用実績校: 茨城大学、日本大学、筑波研究学園専門学校、水戸日建工科専門学校、水戸工業高校、土浦工業高校

土木系

建築系

事務系

インターンシップ受入



[kabuki.co.jp](http://kabuki.co.jp) →

## PR・メッセージ

当社は、創業100年を越える歴史を持ち、日立セメント(株)など22の関連会社からなる株木グループを構成する総合建設企業です。茨城発祥の会社であり、現在でも多くの工事を茨城県内で施工しています。土木事業と建築事業を二本柱に、エンジニアリング、都市開発、環境整備、不動産などの分野でも事業フィールドを広げ、全国的なスケールで事業を展開する総合建設会社として、多くの巨大プロジェクトに参加しています。脈々と受け継がれてきた想いをつなぎ、新しい技術を取り入れながら、進化する老舗企業として進んでいきます。

## 会社の特長



働き方改革の推進として、ICT技術の導入を積極的に行っています。2人で行っていた測量を1人で作業可能にする機械の導入、ドローンの活用、工事写真の自動整理ソフトなど、生産性向上につながるものを取り入れてきました。また、環境ビジネスを積極的に推進しています。

## 社内イベント



2年に1回、施工体験発表大会を開催しています。現場における特殊工法や新技術等を共有し、新たな気付きに繋げること、ならびに各々の現場経験を論理的に分かりやすくまとめることで、発注者や協力業者への提案、説明をより良いものとする目的があります。

## 施工事例



1. 道の駅かさま



2. J:COMスタジアム土浦

## 先輩インタビュー



### 建築部

## 飛田 良介

出身校: 工学院大学  
 入社年数: 6年 資格: 普通自動車運転免許  
 趣味: サッカー/旅行

**Schedule**

8:00	朝礼
8:30	現場巡回
12:00	昼休憩
13:00	打合せ
14:00	現場巡回
17:00	片付け、退勤

建築工事は細かい数字の仕上がり、例えば何ミリ単位とか図面の寸法も細かったりするので、自分の計算通りに建物が出来ると「ピッタリできたな!」と満足感があります。そして間近で建物が出来ていく様子を見るのが楽しいです。「自分がいればこの現場は大丈夫」と会社から頼られるような存在になりたいです。



時には休憩もしながらメリハリをつけて仕事を進めます。



## 会社概要

**社名:** 株式会社鯉淵工業  
**住所:** 〒319-0323 茨城県水戸市鯉淵町1199  
**事業内容:** 総合建設業  
**設立:** 1963年8月  
**資本金:** 2,000万円  
**売上高:** 5億4,000万円  
**社員数:** 17人  
**問合先:** 総務経理部/菅原紀子  
**メール:** koibuchi-soumu@diary.ocn.ne.jp  
**TEL:** 029-259-2750  
**採用実績校:** 東京農業大学、帝京大学、茨城キリスト教大学  
 茨城キリスト大学短期大学、水戸工業高校  
 水戸農業高校、水戸短期大学附属高校  
 常盤大学高校、茨城東高校

土木系

建築系

事務系

インターンシップ受入



koibuchi.jimdo.com →

## PR・メッセージ

水戸市を中心に主に茨城県・市町村などから発注される土木インフラ工事を堅実に施工しており、土木施工に関しては茨城県において最高のSランク評価を頂いています。自分のための土木になるように技術者の育成に力をいれています。土木は形に残る仕事です。未来へ技術を残していくために土木を勉強したい方、土木施工に興味がある未経験の方、土木施工の経験を活かしたい方を募集しています。女性にとって働きやすい制度を完備している他、社員全てが国家資格等の資格を最短で取得できるようスキルアップ支援・資格試験の補助金や資格手当なども充実。福利厚生は子育て支援の充実、社員旅行やレクリエーションなども定期的に行い社員交流を深め、アットホームで働きやすい職場環境づくりを心掛けている企業です。

## 会社の特長



昭和38年創業以来、茨城県・市町村等から発注される土木インフラ工事を主体として地域社会の環境整備に貢献しています。各種社員制度・福利厚生・子育て支援の充実・社員旅行、レクリエーション等を行い社内交流を深め、働きやすい環境づくりを心がけている企業です。

## 地域貢献活動



震災、積雪による被害、河川の氾濫などの復旧作業対応を、早急に行うべく行政と連携をとり活動しています。また、内原地区の小中学校と協定を結び、児童、生徒への災害時の対応や通学時のパトロールを行う等、地域との関わりを大切にしています。

## 施工事例



1. 新ごみ処理場建設に伴う盛土工事



2. 茨城空港アクセス道路新設舗装工事

## 先輩インタビュー



### 工事部

## 原澤 綾乃

**出身校:** 佐竹高校 **入社年数:** 1年  
**資格:** 普通自動車第一種運転免許  
**趣味:** 旅行/愛犬と遊びに行くこと

**Schedule**  
 8:30 出社  
 9:00 現場作業・書類作成  
 12:00 昼休憩  
 13:00 現場作業・書類作成  
 17:00 作業終了・片付け  
 17:30 退社

## 女性活躍推進



女性の配置拡大に尽力しており、各種資格取得のための費用やスケジュールの支援を行っています。また、家庭との両立や体調管理のための、有給休暇の取得促進及び医療機関への定期的受診を推進しています。産休育休取得後も復帰し、フレックスタイムにて就労できます。

建設業は男性の仕事というイメージでしたが、女性施工管理の募集を見て女性でも出来る仕事だとわかり挑戦してみたいと思い入社しました。他業種からの転職で何も分からないところからのスタートではありますが、先輩方に一から教えてもらいながら資格取得をめざし日々精進しております。



## 会社概要

**社名:** 昭和建設株式会社  
**住所:** 〒310-8525 茨城県水戸市千波町1905  
**事業内容:** 土木工事一式/建築工事一式/橋梁工事  
 舗装工事/敷地造成造園工事の設計施工  
 アスファルト合材の製造販売  
 産業廃棄物の処理事業  
**設立:** 1955年5月  
**資本金:** 5,000万円  
**売上高:** 61億5,004万円  
**社員数:** 130人  
**問合先:** 総務部/角張真之  
**メール:** s-soumu@showa-kensetsu.co.jp  
**TEL:** 029-241-2161  
**採用実績校:** 日本大学、関東学院大学、足利大学  
 中央工学校、筑波研究学園専門学校  
 水戸日建工科専門学校、水戸工業高校  
 土浦工業高校、水戸農業高校

土木系

建築系

事務系

インターンシップ受入



[showa-kensetsu.co.jp](http://showa-kensetsu.co.jp) →

## PR・メッセージ

茨城県内を中心に、建築工事では学校等の公共施設からオフィスビルまで、土木工事では道路や橋梁などのインフラ事業を幅広く受注し、地元へ貢献できる建設会社です。手がけた仕事が地図に残るところに大きな魅力があります。新しいことに挑戦することを大切にしている、みんなで知恵を出し合って前向きに取り組む姿勢を評価しています。最近では、IT技術などの新しい技術を積極的に取り入れています。

## 会社の特長



官公庁施設、医療施設、商業施設等の建築工事、道路、河川、橋梁、下水道等の土木工事と工事種類は多岐にわたり、県内全域で生活に必要なインフラ建設に携わり、地域の皆様が安心・安全に暮らせる社会の実現に貢献しています。

## 研修制度



社内大学「SHOWAアカデミー」を開校し、年次や職位ごとに求められる知識やスキルに応じた研修体系を構築しています。特にOJTを補完するツールとして、先輩社員が講師を務めた動画をWeb上で受講できるシステムを導入しています。

## 施工事例



1. サンシャインつくばリゾート



2. 潮来市東関道橋梁下部工事

### 建築部・係

## 山田 将平

出身校: 水戸工業高校  
 入社年数: 7年 資格: 1級建築施工管理技士補  
 趣味: バイク

**Schedule**

7:40	現場出勤
8:00	朝礼・危険予知活動
8:30	現場作業指示・確認
12:00	昼休憩
13:00	昼礼・打合せ
13:30	現場作業・書類作成
17:00	作業終了・片付け・退勤

現場が完工した時は毎回感動し、この仕事を選んで良かったと思います。どんなに大変な現場であっても達成感や嬉しさが勝り、大きなやりがいに繋がりの新しい現場に臨むときはいつもワクワクします。今は後輩もでき、自分の経験や先輩から学んだことを伝えながら、協力して仕事をしています。

## 先輩インタビュー

### 土木部・係

## 助川 莉菜

出身校: 水戸工業高校  
 入社年数: 4年 資格: 普通運転免許  
 趣味: 映画鑑賞/ドライブ

**Schedule**

7:40	現場出勤
8:00	朝礼
8:30	現場作業指示・確認
12:00	昼休憩
13:00	昼礼・作業指示
15:00	休憩
17:00	作業終了・片付け・退勤

私が建設業界への就職を決めたのは、インターンシップを通じて「この道路や橋は私が施工したんだよ」と自慢できると思ったからです。実際に地図に残る仕事なので「ここをつくったぞ」という達成感がやりがいに繋がっています。ICT施工が普及してきて「マンパワー」が必要ではない業務が増え、女性でも働きやすい環境になっています。



## 会社概要

社名: 菅原建設株式会社  
 住所: 〒310-0804 茨城県水戸市白梅1-2-33  
 事業内容: 建設工事全般  
 設立: 1945年3月  
 資本金: 8,100万円  
 売上高: 47億7,200万円  
 社員数: 90人  
 問合先: 総務部/渡沼武  
 メール: watan362@sgccl.com  
 TEL: 029-224-6561  
 採用実績校: 日本大学、東海大学、東洋大学、中央工学校  
 水戸工業高校

土木系

建築系

事務系

インターネット受入



sgccl-2.com →

## PR・メッセージ

明治25年に北海道で土木建築請負業として創業、公共工事や民間工事の元請として土木・港湾・建築など様々な工事を請け負う総合建設会社です。特に「海」の工事は創業以来、当社の代名詞とも言われ、その技術力は高い評価を受けております。『豊かな生活環境の創造と環境保護、その両立と調和を目指して…おかげさまで創業130年を迎えました』本社は水戸市役所近くのパッティングセンター隣にかまえておりますが、130周年記念事業の一環として現在新社屋建設中!2023年1月完成予定です。建設業界の安定した明るい未来のためにも若い力が必要です。新しい社屋と一緒に働きましょう!!

## 会社の特長



ICT施工にも積極的に対応、ドローンやレーザースキャナなど最新機器を導入し、働き方改革における業務効率化に取り組んでおります。10代・20代から幅広い年齢層の社員が活躍、社員旅行やボウリング大会、バーベキューなど社内イベントも盛りだくさんのアットホームな会社です。

## 地域貢献活動



3ヶ月に一度、朝始業前に那珂湊漁港のボランティア清掃を約10年に亘り行っております。釣り糸やペットボトルなど、いわゆる「海洋プラスチックごみ」の削減につなげ、持続可能な海洋資源の確保を目指し、私たちの仕事場でもある大切な海を守るためにこれからも続けていきます。

## 施工事例



1. 常陸那珂港区外港地区東防波堤築造



2. 桜川西アパート103・4号棟建設

### 建築部

## 小沼 美幸

出身校: 水戸工業高校 入社年数: 4年  
 資格: 2級建築施工管理技士(受験中)  
 趣味: ジャニーズ/音楽鑑賞&演奏(テナーサクソ)

8:00	出勤・朝礼
8:30	現場管理
12:00	昼休憩
13:00	現場管理
17:00	片付け・翌日作業の確認 退勤



建築の魅力はなんといっても、自分が建てた建物が地図に載ったり、たくさんの方々に使われたりすることです。家族連れの人たちが何気なくでも楽しそうに利用している姿を見て、心の中でガッツポーズしてます。まだまだ先輩の背中をみて日々勉強中ですが、いつかみんなから頼りにされ、慕われる先輩になりたいです!

## 先輩インタビュー

### 建築部

## 會澤 李菜

出身校: 水戸工業高校 入社年数: 1年  
 資格: 2級建築施工管理技士補  
 趣味: カフェ巡り/運動(テニス・バドミントン)

8:00	出勤・朝礼
8:30	現場管理
12:00	昼休憩
13:00	現場管理
17:00	片付け・翌日作業の確認 退勤



子供の頃から建築に興味があり、高校は迷わず建築科に進学しました。何もない土地に徐々に建物が完成していく様子がたまらなく好きで、完成した建物を見る度に感動で胸がいっぱいになります。将来の夢は小さい時から描き続けている「自分の理想の家」を建てることです。



## 会社概要

社名: 株式会社関根工務店  
 住所: 〒310-0033 茨城県水戸市常磐町2-3-17  
 事業内容: 総合建設業  
 設立: 1955年11月  
 資本金: 2,100万円  
 売上高: 10億8,000万円  
 社員数: 21人  
 問合先: 総務部/渡辺秀夫  
 メール: info@sekine-cs.jp  
 TEL: 029-221-4789  
 採用実績校: 水戸工業高校、大宮工業高校  
 水戸日建工科専門学校  
 文化デザイナー学院、中央工学校  
 筑波研究学園専門学校、日本工業大学  
 日本大学、足利工業大学

土木系

建築系

事務系

インターシップ受入



sekine-cs.jp →

## PR・メッセージ

株式会社関根工務店は、11月で創業67年を迎えました。「笑顔あふれる町づくり」を経営理念とし、社員21名（技術職15名、営業職2名、総務4名）で頑張っております。主に建築工事を請け負い公共から民間、新築からリフォームまで幅広く施工しています。また、社員レクリエーション活動を通して、社員間のコミュニケーションを深めています。男女問わず、何事も挑戦そして前進できる方大歓迎です。

## 会社の特長



1955年の創業以来、数々の分野で幾多の建築工事の実績を残しています。（大型公共施設・工場・倉庫・一般個人住宅など建築工事を幅広く請け負っています。）豊富な経験と知識を持った会社として、新しい世代に引き継いでいけるよう取り組んでいます。

## 地域貢献活動



「地域社会への貢献」も大きなテーマのひとつとして、会社周辺のゴミ拾い活動を行っています。また、グループごとに分かれての活動を行うことによってコミュニケーションを図る機会にもなっています。

## 施工事例



1. 「大洗磯前神社」社務所



2. 「ソロー茨城」体感ルーム

## 先輩インタビュー

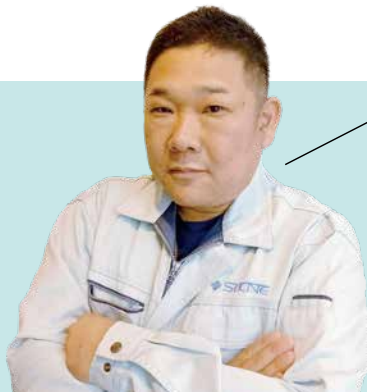

工事部 課長

## 大谷 誠一郎

出身校: 足利工業大学 入社年数: 18年  
 資格: 1級建築施工管理技士/1級土木施工管理技士  
 趣味: 観察眼を鍛えること

Schedule  
 8:30 現場監理  
 10:00 休憩  
 12:00 昼休憩  
 13:00 現場監理  
 15:00 休憩  
 17:30 終了・片付け  
 退勤

関根工務店は「スキルを高められる会社」です。入社して18年、現場を通してたくさんのことを経験し得た知識を活用することができています。また、社員やお客様とのコミュニケーションを通しての経験も人生の大きな糧となっています。そして、この積み重ねた経験を後輩に伝えることができればと思っています。



先輩の指導による新人研修で、交流を図り快適な職場づくりをしています。





## 会社概要

社名: 田口建設工業株式会社  
 住所: 〒310-0803 茨城県水戸市城南3丁目12番6号  
 事業内容: 土木事業  
           建築工事業及び自動車整備工場の運営  
 設立: 1968年1月  
 資本金: 3,000万円  
 売上高: 15億円  
 社員数: 37人  
 問合先: 総務部/清水  
 メール: office@taguchi-kenko.jp  
 TEL: 029-221-9047  
 採用実績校: 水戸工業高校、水戸農業高校

土木系

建築系

事務系

インターンシップ受入

## PR・メッセージ

創業は昭和34年と60年超の歴史を誇る弊社は、地道な努力を積み重ねながら、確かな実績と健全な経営体制を評価していただき、地域トップクラスの建設会社へと成長してきました。「今よりも大きな案件に携わり、成長を実感したい」という方は、年齢や経験を問わず、チャレンジ出来る環境があり、モチベーション高く活躍していただける環境です。社員が仕事にやりがいを持ち、職場に誇りが持てる人財を育成していきます。

## 会社の特長



当社は主として中央官庁・茨城県・水戸市及び近隣市町村からの公共工事を請負施工する会社です。官庁からの工事なので、地域の人々の生活の基盤となる工事を行っていて、やりがいのある仕事です。また、完全週休二日制を導入しているため、仕事とプライベートの両立が可能です。

## 研修制度



当社では経験の浅い方にはベテランの先輩がついて一人前になるまでサポートしております。また、新しい技術を積極的に取り入れており、それを活用するための研修を実施しております。先日は災害や事故発生時にも迅速に対応するためのBCP講習を行いました。

## 施工事例



1. 中大野中河内線道路改良舗装工事



2. 水戸駅平須線橋梁下部工事

## 先輩インタビュー



工事部主任

### 袴田 貴伸

出身校: 水戸産業技術専門学院 入社年数: 28年  
 資格: 1級土木施工管理技士  
 趣味: ショッピング

Schedule

7:30 出社  
 7:45 資材準備  
 8:00 現場へ移動・作業開始  
 12:00 昼休憩  
 16:45 作業終了・片付け  
 17:00 退社

建設業は仕事の成果が形として残るので非常にやりがいがあり、完成した現場を見ると達成感が得られます。現場によって求められるものは様々です。苦勞する部分もありますが、自分の知識や技術、経験として蓄積されていくので、成長を確実に実感することができます。



安全を第一に考え、事故を未然に防ぐため、安全パトロールを行っています。



## 会社概要

社名: 株式会社豊島工務店  
 住所: 〒310-0851 茨城県水戸市千波町2806  
 事業内容: 総合建設業  
 設立: 1961年3月  
 資本金: 4,000万円  
 売上高: 7億1,900万円  
 社員数: 23人  
 問合先: 品質管理部/鈴木直也  
 メール: toyosima@toyosima.co.jp  
 TEL: 029-241-6101  
 採用実績校: 水戸農業高校、水戸工業高校、  
 旧水戸短期大学附属高校(水戸啓明高校)  
 旧大宮工業高校(常陸大宮高校)、中央工学校  
 茨城女子短期大学、常磐短期大学、帝京大学  
 東洋大学、日本大学

土木系

建築系

事務系

インターンシップ受入

## PR・メッセージ

1961年創業の当社は総合建設業として長年公共事業を受注し、名実共に地域密着型企業として地元のインフラ整備や緊急事態に貢献しています。受注工事としては主に土木工事(道路、橋梁、河川、上下水道等)がメインで他には建築工事(病院、学校、幼稚園等)なども水戸市内を中心に施工しています。都市インフラの整備は地域の生活を支えるやりがいのある仕事です。地域の文化的な生活を支え、全てのお客様が安心して安全な生活を実現できるよう、全社員が一丸となって感謝と使命感を持って邁進します。

## 会社の特長



当社は1961年創業で、長年総合建設業者として水戸市を中心に、茨城県内で公共事業を主体に受注しています。市民生活において重要な地域インフラの整備は、地元の皆様の文化的な生活を支える重要なアイテムです。公共施設の新設や修繕は元より近年多発する未曾有の災害時においても、市民の皆様が安心して安全な生活を送れるよう、早急な復旧を目指し地域に貢献します。

## 地域貢献活動



本社及び各現場周辺の環境美化を念頭に、期間期日を定める事無く気が付いた時に清掃活動を行います。ゴミの収集だけでなく草刈りも随時行い、地域の環境を整え、美しい街を創設します。

## 施工事例



1. 河和田公共下水道推進工事



2. 三の丸道路舗装工事

## 先輩インタビュー



### 工事部

## 和田 勇希

出身校: 水戸農業高校  
 入社年数: 5年 資格: 2級土木施工管理技士  
 趣味: スノーボード

Schedule  
 8:00 出社  
 10:00 休憩  
 10:15 現場作業  
 12:00 昼休憩  
 13:00 現場作業  
 15:00 休憩  
 15:15 現場作業  
 17:00 終業

入社して5年が過ぎ、仕事にもだいぶ慣れてきました。入社当時は初めて体験する建設の仕事に戸惑いや疑問を感じていましたが、上司や先輩方が丁寧に仕事の流れや要点を教えてくださいました。まだまだ未熟な自分ですが、後輩が出来たら自分が今までに培ったノウハウを、継承していこうと思います。

## 研修制度



当社の研修制度は、業務に必要な知識、技能を高め、資質の向上を目的とし、建設工事に必要な知識の習得をするものです。建設技術者に求められるコミュニケーション能力などの他、ICTやASPといった最新技術の会得と応用といった分野にも広く目を向けています。



## 会社概要

社名: ナカヤ建設株式会社  
住所: 〒310-0843 茨城県水戸市元石川町611番地83  
事業内容: 営業/重機オペレーター・現場作業員  
設立: 1987年4月  
資本金: 2,000万円  
売上高: 15億円  
社員数: 25人  
問合先: 中村  
メール: info@nakayakensetsu.co.jp  
TEL: 029-303-6155  
採用実績校: 水戸工業高校

土木系

建築系

事務系

インターネット受入



[nakayakensetsu.co.jp](http://nakayakensetsu.co.jp) →

## PR・メッセージ

当社主力事業の解体工事に関しては、専用重機やトラックを多数保有し、RC造をはじめ、S造やSRC造、木造住宅まで幅広く迅速に対応できる体制を整えていることで、お客様の幅広いニーズに応えています。今後も1人ひとりがプロフェッショナルとして高度な技術と信念を持ち、日々の努力を怠ることなく、当社が掲げている「お客様から選ばれ、信頼され共に喜びを共有できる会社になる」という企業理念を実現すべく、あらゆる事業に邁進し、お客様や地域社会の期待に応える業界のリーディングカンパニーを目指していきます。

## 会社の特長



設立から30年以上にわたり総合解体工事の専門会社として、茨城県を中心に事業を展開しています。現在では年間600件以上の工事を手掛け、高度な技術と信念を持ち、豊富な経験と実績を築いてきた会社です。

## 地域貢献活動



「歩け歩け大会」という奉仕作業を行っています。社員の家族と一緒に会社から約10kmの長い距離を歩きながらのゴミ拾いです。毎回奉仕作業後にバーベキューも企画しており、親睦も深められる活動となっています。

## 施工事例



1. 鉄筋コンクリート造の建屋解体工事



2. プールの解体工事

## 先輩インタビュー



工事部課長

小澤 直人

出身校: 笠間高校 入社年数: 16年  
資格: 解体工事施工技士  
趣味: 筋トレ

**Schedule**  
7:00 出社・現場へ移動  
8:00 作業開始  
12:00 昼休憩  
17:00 作業終了・片付け  
18:00 退社

この仕事は、重機やアタッチメントの種類も多く、現場での判断や経験がものをいいます。営業担当と話をしながら、どこから手をつけ、段取りを組むかが勝負。毎回違う現場なので、飽きがありません。気づけば15年以上、工事を担当しています。新人としてこれから入社される方にも、達成感ややりがいをぜひ感じて貰いたいですね。

## 社内イベント



ソフトボールチームは、水戸市のソフトボール大会へ参加をしています。フットサルチームもあり、営業、現場作業員関係なくコミュニケーションが取れる行事があるのは弊社の魅力の一つです。



## 会社概要

**社名:** 平和建設株式会社  
**住所:** 〒310-0825 茨城県水戸市谷田町660番地  
**事業内容:** 土木・舗装工事の設計施工  
 アスファルト混合物の製造・販売  
 産業廃棄物中間処理  
**設立:** 1965年8月  
**資本金:** 2,000万円  
**売上高:** 12億3,223万円  
**社員数:** 46人  
**問合せ先:** 経営企画室/長谷川優子  
**メール:** contact@heiwa.cc  
**TEL:** 029-225-3711  
**採用実績校:** 水戸工業高校、水戸農業高校  
 水戸第一高校、水戸桜ノ牧高校  
 茨城キリスト教学園高校、茨城工業専門学校  
 東京工業専門学校、北海道科学大学  
 東北工業大学、法政大学

土木系

建築系

事務系

インターンシップ受入



heiwa.cc →

## PR・メッセージ

昭和21年の創業以来、土木・舗装工事のパイオニアとして地域社会の快適な生活環境の創造を目指しています。公共の道路、公園、河川、橋梁、上下水道の工事他、民間舗装工事の設計施工（駐車場舗装・庭先舗装・工場構内舗装）を整備し、多数の公共工事で培った実績・ノウハウ・技術を活かしています。また舗装工事に使うアスファルト混合物を製造販売する常設プラントを水戸市と稲敷市に持ち、近年は中間処理工場を設置して、アスファルト殻等のリサイクルも行っています。

## 会社の特長



弊社は、舗装工事の材料（アスファルト混合物）を製造する合材プラントと工事で発生するアス殻やコン殻を破碎して再利用する中間処理工場を持ち、廃棄物の減量化と再資源化による資源循環型社会への実現と、自然を守りより良い環境を次世代に繋いでいく社会貢献を目指しています。

## 研修制度



入社後すぐに社長研修、外部講師を招いて新入社員研修とパソコン研修、各種団体のビジネスマナー研修、建設業新規入職者研修等を行います。その後、自社先輩やコンサルタントによる社内研修、OJT、業務に必要な資格取得のための外部講習の受講等を積極的にサポートしています。

## 施工事例



1. 国道245号湊大橋関連工事



2. 県道小泉水戸線道路工事

## 先輩インタビュー



### 工事部

## 飛田 瑠希也

**出身校:** 水戸工業高校 **入社年数:** 4年  
**資格:** 2級土木施工管理技士/車両系建設機械運転（整地等）  
 玉掛け/移動式クレーン/掃固用機械運転（ローラー）/普通自動車免許  
**趣味:** ゲーム/映画鑑賞/バイクツーリング/キャンプ

7:30	出勤・朝礼・MTG
8:00	現場作業
12:00	昼休憩
13:00	現場作業
16:30	片付け
17:00	退勤
<b>Schedule</b>	<b>休憩時間</b> 10時、15時に各15分

建設業の良いところは、自分が作った道路や構造物が目に見える形で残ることです。努力し作り上げたものを見ると大きな達成感を得られます。私はバイクツーリングが趣味で友人達と自分の作った道路を走る時は「この道、俺が作ったんだぜ」と自慢するのが最近の持ちネタです。この様にこの仕事は周りに自慢でき誇れる素晴らしい仕事だと思います。



休憩時には先輩たちと談笑し、リラックスして過ごしています。



## 会社概要

社名: 株式会社横田建設  
 住所: 〒310-0845 茨城県水戸市吉沢町667  
 事業内容: 総合建設業(土木工事/舗装工事)  
 設立: 1974年8月  
 資本金: 3,000万円  
 売上高: 9億7,000万円  
 社員数: 25人  
 問合先: 代表取締役/横田修一  
 メール: kkyokota@estate.ocn.ne.jp  
 TEL: 029-247-0830  
 採用実績校: 水戸工業高校、佐竹高校、友部高校  
 大宮工業高校、大洗高校、水戸啓明高校  
 水戸商業高校、鉾田第二高校、那珂湊高校  
 茨城東高校

土木系

建築系

事務系

インターンシップ受入

## PR・メッセージ

創業1974年(昭和49年)以来、水戸市に根ざした土木建設業一筋の建設会社です。道路・河川・下水道・水道又、台風や大雨による自然災害への迅速な対応など市民生活の安心・安全に努めております。建設業を通じ、人々の暮らしを守り地域社会に貢献しています。我々の仕事は、他業種と比較しても将来性がある業務です。頑張れば頑張った分所得も高く維持できる会社です。一度身につけた知識や技術は、将来まで自分の為になります。当社では、やる気のある好奇心旺盛な人を待っています。

## 代表挨拶



【代表取締役 横田 修一】  
 1974年生まれ、茨城県水戸市出身。地元高校卒業後、横浜市のゼネコンに入社。公共工事(現場)の施工管理を修行。1998年に地元水戸に戻り、家業である(株)横田建設に入社。2008年に、代表取締役に就任。

## 会社の特長



水戸市や茨城県発注の公共工事を中心に、道路・土地造成・河川・舗装・農地整備・上下水道など幅広い分野で、みなさまの暮らしを支える社会インフラ整備を行っております。

## 施工事例



1. 水戸駅北口駅前広場改修工事



2. 市立サッカー場天然芝張替工事

## 先輩インタビュー

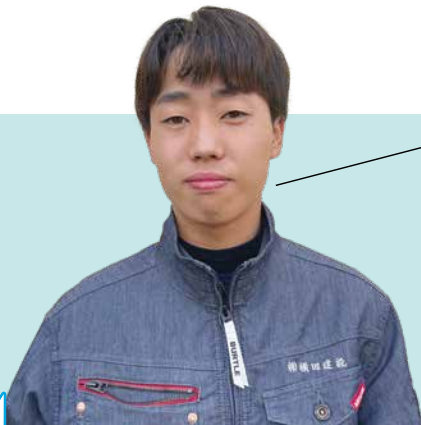

### 工事部

## 雨谷 歩

出身校: 水戸工業高校 入社年数: 1年  
 資格: 2級土木施工管理技士(補)  
 趣味: 映画鑑賞

**Schedule**  
 8:00 出勤・朝礼  
 8:30 現場作業  
 12:00 昼休憩  
 13:00 現場作業  
 17:00 作業終了・片付け  
 退勤

この仕事では、知識や経験は勿論、これから働いていく人たちのコミュニケーションが重要だと思います。ともに苦勞して作業することによって、少しずつ信頼関係が築かれ、一人ではできないモノづくりができると同時にやりがいも感じます。これから現場に関わっていく中で、先輩方と話し合っってよりよい現場に携わってまいります。

## 地域貢献活動



2ヶ月に一度、会社周辺や一帯における清掃活動を行っています。ごみのないきれいなまちを目指し、環境保全活動および地域貢献活動の一環として社員一同で取り組んでいます。



## 会社概要

社名: 株式会社内藤工務店  
 住所: 〒311-3423 茨城県小美玉市小川383-11  
 事業内容: 土木工事業/建築工事業/舗装工事業  
 上下水道工事業/解体工事業  
 設立: 1981年6月  
 資本金: 3,000万円  
 売上高: 4億4,000万円  
 社員数: 19人  
 問合先: 総務部  
 メール: naito-koumu@nifty.com  
 TEL: 0299-58-2050  
 採用実績校: 土浦工業高校、水戸工業高校、茨城東高校  
 玉造工業高校、水戸農業高校  
 石岡第一高校

土木系

建築系

事務系

インターネット受入



naito-ef.jp →

## PR・メッセージ

内藤工務店は、昭和7年に創業し地域と共に歩み成長してまいりました。この先の成長のために、時代の変化に対応し働きやすい環境作りに努めています。仕事と生活と健康のバランスを大切に、働き方改革に取り組んでいます。また、社員のスキルアップのための資格取得支援、社外セミナーなどを積極的に取り入れています。その他にも様々な取り組みを行い、生き生きと楽しく働けるアットホームな企業を目指しています。

## 会社の特長



昭和7年の創業以来、地域密着の建設会社として地域と共に歩んで参りました。道路工事や舗装工事、下水道整備、橋梁工事などから個人のお客様のちょっとした修繕まで。多種多様な工事を施工できるのは、伝統工事に基づくノウハウと地域環境の熟知があるからです。

## 地域貢献活動



「道の日」の活動としてゴミ拾いやカーブミラーの清掃、建設フェスタの開催、雪かきや草刈りなどの地域保全などの活動を行っております。企業の社会的責任を果たし、地域社会に貢献していきたいと考えております。

## 施工事例



1. 小川文化センター耐震・改修工事



2. 県道空港アクセス線道路建設工事

## 先輩インタビュー



工事部

## 奥澤 真人

出身校: 石岡第一高校 入社年数: 5年  
 資格: 一級土木施工管理技士補  
 趣味: 釣り/お菓子作り

Schedule

7:30 出社・朝礼  
 7:45 資材準備  
 8:00 現場へ移動・作業開始  
 10:00 休憩  
 12:00 昼休憩  
 15:00 休憩  
 17:00 作業終了・片付け・事務作業

## 社内イベント



コロナ禍なので社内イベントで中止になっているものも多々ありますが、バスケット観戦や会社屋外でのバーベキューを行いました。社長自ら率先しておもてなし担当をし、全員楽しいひと時を過ごしました。

経験と努力がものを言う、そんな業界ですが、困ったときは社員全員で助け合えるのが我が社の強みです。先輩社員の話をよく聞いてコツコツ経験を積んでいけば、地域に残る工事に携わっていただけます。資格を取らせてくれたり、色々なものに挑戦させてくれる会社なので、一級土木施工管理技士や大型免許取得にチャレンジするのが今後の目標です。



## 会社概要

社名: 株式会社田口工務店  
 住所: 〒311-1301 茨城県東茨城郡大洗町磯浜町827番地の3  
 事業内容: 土木・建築の施工管理  
 設立: 1973年10月  
 資本金: 2,080万円  
 売上高: 4億4,642万円  
 社員数: 18人  
 問合先: 採用担当/田口富之  
 メール: t.taguchi@oarai-taguchi.co.jp  
 TEL: 029-267-5241  
 採用実績校: 芝浦工業大学、千葉工業大学、東京理科大学  
 水戸工業高校、水戸農業高校、鉾田第二高校  
 佐和高校、土浦日本大学高校、那珂湊第一高校

土木系

建築系

事務系

インターシップ受入



oarai-taguchi.co.jp →

## PR・メッセージ

間もなく創業80年を迎える会社です。地域の安全・安心を守っていくためにも、向上心がありものづくりに真剣に取り組みたいと考えている人材を募集しております。将来的には施工管理技士を取得してもらおうべく、現場内での様々な作業をこなしてもらおうことから始め、先輩職員のもとで現場管理の補助をしてもらいます。

## 会社の特長



「目くばり・気くばり・心くばり」をモットーに昭和26年10月に東茨城郡大洗町にて総合建設業として創業し、公共・民間工事等の施工を通して地域の人たちが安全・安心して過ごせるような社会基盤の整備の発展に努めております。

## 地域貢献活動



茨城県道路里親制度に参加し、年間4回、観光シーズン前後に道路の清掃活動を実施しております。また、子どもを守る110番の車にも参加しており、毎朝、生徒の登校時に横断歩道の誘導とあいさつ運動をしております。

## 施工事例



1. 防災林造成事業(大洗町成田)



2. 海岸護岸改修(大洗町磯浜)

## 先輩インタビュー



土木部

## 岩倉 雅樹

出身校: 鉾田第二高校  
 入社年数: 6年  
 趣味: ドライブ

Schedule  
 8:00 現場作業開始  
 12:00 昼休憩  
 17:00 業務報告  
 17:30 退社

働き始めるまでは建設業と関わりはなかったですが、会社説明会で話を聞いて建設業に興味を持ち入社しました。今は先輩(現場監督)に指導されながら、現場監理、写真管理、作業の手伝いが主な仕事です。2級土木施工管理技士の資格を取得し現場をまかされるようになるよう日々勉強中です!



先輩と一緒に色々相談しながら、現場をつくりあげていきます。



## 会社概要

社名: 株式会社桐原工務店  
 住所: 〒311-4321 茨城県東茨城郡城里町栗339-2  
 事業内容: 土木事業/とび・土工事業/舗装工事  
 建築工事/管工事/水道施設工事  
 設立: 1961年6月  
 資本金: 2,000万円  
 売上高: 3億8,000万円  
 社員数: 19人  
 問合先: 専務取締役/桐原恵子  
 メール: info-kirihara@silk.ocn.ne.jp  
 TEL: 029-289-2395  
 採用実績校: 常磐大学高校、水戸桜ノ牧高校常北校  
 水戸農業高校、常陸大宮高校

土木系

建築系

事務系

インターンシップ受入

## PR・メッセージ

当社は、旧桂村を中心とした城里町内の道路や下水道、中学校などの公共施設を造ってきました。家庭的な雰囲気とチームワーク重視の社風で知られる活動的な会社です。また、すべての社員にキャリアアップの機会を提供しています。福利厚生をはじめ、PCなどのハード面でも魅力的な待遇を用意しています。ぜひ一緒に地域の発展の為に私たちと活躍しましょう!

## 会社の特長



昭和36年6月創業。土木事業をはじめとして、公共工事を中心に事業を展開してきました。平成14年1月にはISO9002:1994認証取得。地域のライフラインの建設や維持に大きな役割をもって取り組んでいます。

## 地域貢献活動



本社周辺や地域一帯における清掃活動を行ったり、地域行事へ積極的に参加をしています。「住みやすい街づくり」の一翼を担えるよう心がけています。

## 施工事例



1. 123号バイパス



2. 桂中学校

## 先輩インタビュー



工務部

## 石塚 一恵

出身校: 水戸第二高校 入社年数: 22年  
 資格: 1級土木施工管理技士/2級舗装施工管理技術者  
 趣味: フラワーアレンジメント/ハンドメイド

8:00 出社・朝礼  
 8:30 現場作業  
 12:00 昼休憩  
 13:00 現場作業  
 16:30 作業終了・片付け  
 17:00 MTG/退社

## 研修制度



すべての社員にキャリアアップの機会を提供しています。福利厚生をはじめ、PCなどのハード面でも魅力的な待遇を用意しています。家庭的な雰囲気とチームワークを重視し、個の力をチームで活かせるやりがいのある職場環境の実現を目指しています。

「地図に載る仕事って、すごいと思わないかい?」とかけられた言葉に感銘を受け就職。人々の生活を支える縁の下の力持ち的な存在で重要な職業だと、東日本大震災後さらに実感しました。チームワークで一つのモノづくりができ、お互いに支えながら、仕事と家庭を両立できる魅力ある職業です。一緒に地図に載る仕事をしてみませんか?





## 会社概要

社名: 株式会社梅原工務店  
 住所: 〒313-0033 茨城県常陸太田市小目町517番地  
 事業内容: 土木/建築/舗装/とび・土工/その他  
 設立: 1949年10月  
 資本金: 2,500万円  
 売上高: 13億5,000万円  
 社員数: 19人  
 問合先: 総務課/三浦  
 メール: info@umehara-k.co.jp  
 TEL: 0294-74-2166  
 採用実績校: 水戸農業高校、水戸工業高校  
 足利工業大学、金沢工業大学  
 リリーこども&スポーツ専門学校



umehara-k.co.jp →

## PR・メッセージ

弊社は、国・県・市が発注する工事を中心に、道路・舗装・橋梁・河川・農地整備工事などを行う総合建設会社です。これらは全て、皆さんが安全に・快適に過ごすために、生活を支える基盤となる工事です。一生懸命時間をかけて取り組んできた工事が、完成した時の達成感や感動、形として残る喜びを味わう事ができます！私たちと一緒に地図に残る仕事をしてみたい方、お待ちしております！

## 仕事内容



「工事」と聞くと、重機の運転や、力仕事などをイメージする方も多いと思いますが、弊社では現場監督として、スケジュールや予算等の管理、打ち合わせ、書類作成、作業員への指示、測量等の施工管理業務を行っています。苦勞をする事もありますが、とてもやりがいのある仕事です！

## 未経験者歓迎



「物作りに興味がある」「人の役に立つ仕事をしたい」など、入り口は些細なきっかけから大丈夫です！学部・学科は問いません。経験や知識に関係なく、ゼロから学んだ先輩社員も、現在では立派に現場を支えています！

## 施工事例



1. 常陸太田市馬場町 国道349号



2. 常陸太田市増井町 第3号橋下部

### 工務課

## 寺田 啓紀

出身校: 水戸農業高校 入社年数: 13年  
 資格: 一級土木施工管理技士補  
 趣味: ツーリング

8:00	出勤・朝礼
8:30	現場安全パトロール
10:30	写真撮影・測量
12:00	昼休憩
13:00	打ち合わせ・作業調整
17:00	書類整理
17:30	退勤

## 先輩インタビュー

### 工務課/ICTディレクター

## 小金 杏莉

出身校: リリーこども&スポーツ専門学校  
 入社年数: 2年 趣味: バスケットボール

8:00	出勤・清掃
8:30	現場へ移動し、測量
12:00	社内に戻り、昼休憩
13:00	測量したデータの処理
	3D設計データ作成
17:00	作業終了・退勤

弊社では、ここ数年の間で変革期に突入しました！

- ①ユニホームのモデルチェンジ ②現場のデジタル化
  - ③週休2日 ④年間業績によっては、通常年2回の賞与が3回になる事も！
- 素人さんでも、専門知識が無くても、パソコン操作が苦痛でなければ大丈夫。一緒にデジタル化の流れに乗らしましょう。

私は、未経験でこの仕事を始めました。最初は何も分からず不安でしたが、今は現場監督の皆さんの役に立てるような仕事ができている、とてもやりがいを感じます。  
 未経験の方や女性の方も大歓迎です。私たちと一緒に地域の方々の役に立つ「街づくり」をしてみませんか？



## 会社概要

社名: 瀬谷建設株式会社  
 住所: 〒313-0007 茨城県常陸太田市新宿町564  
 事業内容: 土木工事業/舗装工事業/解体工事業  
 とび・土工工事業  
 設立: 1964年9月  
 資本金: 2,100万円  
 売上高: 4億7,000万円  
 社員数: 16人  
 問合先: 本社工事業部/瀬谷政行  
 メール: minoru@seyakensetu.co.jp  
 TEL: 0294-72-6500  
 採用実績校: 太田第一高校、太田第二高校、佐竹高校  
 常陸大宮高校、八戸大学

土木系

建築系

事務系

インターンシップ受入

## PR・メッセージ

瀬谷建設株式会社は、常陸太田市内で公共工事を中心に施工を行い、地域に愛される企業をモットーに努力を重ねています。知識と経験豊富な社員、20年以上勤務している社員、働きながら資格取得をした社員など日々スキルアップを目指し頑張っています。バーベキューやゴルフコンペなど社内行事も多数行い、アットホームな雰囲気です社員同士のコミュニケーションを深めています。

## 会社の特長



当社は常陸太田市を中心に50年以上にわたり土木工事を施工してきた会社です。少人数ではありますが、一人一人が責任を持ち、何十年先の未来を考え、任された現場に真摯に向き合い仕事をしています。

## 地域貢献活動



会社周辺や最寄りの交差点から会社までの道路・歩道の草刈り等を行い、近隣住民の方や道路を利用する方が安全に通行できるよう清掃活動を行っています。これからも地域発展の為、様々な地域貢献活動に努めてまいります。

## 施工事例



1. 一般国道349号線 道路改良舗装工事



2. 長尾橋 橋梁付属物設置工事

本社

## 水野 魁竜

出身校: 常陸大宮高校 入社年数: 1年  
 資格: 小型車両系(整地等)/普通自動車運転免許  
 趣味: ウォーキング

Schedule  
 8:00 出勤  
 8:30 現場作業  
 12:00 昼休憩  
 13:00 作業開始  
 17:00 作業終了・退勤



僕が建設業の仕事を目指したのは、父親がきっかけです。機械に乗り働いている姿を見て興味がわきました。今は、一緒に現場へ出て働いています。自分も、いつか誰かに働いている姿をみせて、建設業の魅力を伝えられるようになりたいと思います。

## 先輩インタビュー

本社

## 多賀谷 姫華

出身校: 佐竹高校 入社年数: 1年  
 資格: 小型車両系(整地等)/普通自動車運転免許  
 趣味: カフェ巡り

Schedule  
 8:00 出勤  
 8:30 書類作成・現場作業  
 12:00 昼休憩  
 13:00 作業開始  
 17:00 作業終了・退勤



私は、契約書や施工管理台帳などの工事書類の作成や現場での測量サポートなどの業務をしています。工事担当者が施工に集中し、実働部門の生産性向上につながるよう努めています。当社では、面倒見の良い先輩方がフォローしてくれるので、安心して働くことができます。



## 会社概要

社名: 株式会社根本工務所  
 住所: 〒311-0311 茨城県常陸太田市町屋町1487  
 事業内容: 総合建設業  
 設立: 1952年10月  
 資本金: 2,750万円  
 売上高: 3億円  
 社員数: 15人  
 問合先: 総務課/西野順子  
 メール: nemotoengineer@hkg.odn.ne.jp  
 TEL: 0294-78-0036  
 採用実績校: 勝田工業高校、水戸農業高校  
 太田第一高校、勝田高校  
 常陸大宮高校、太田西山高校

- インターシップ受入
- 土木系
- 建築系
- 事務系



mezasechiikino1.jp →

## PR・メッセージ

当社は、国・県・市町村など行政をお客様とする公共工事を中心に、道路や河川などの土木・建築工事を行う会社です。1921年に石材業・砕石業からスタートし100年以上がたちました。特に、常陸太田市の実績は数多く、お客様から多くの「ありがとう」を頂いて参りました。これからの常陸太田市は、ショッピングモールの新設、電線の地中化、災害の復旧等が進む地域であり、今まで以上に私たちの力が求められています。私たちと一緒に、暮らしやすい街をつくりましょう!

## 会社の特長



大正10年に創業し、現在は茨城県、常陸太田市や茨城森林管理署発注の公共工事を主に行っています。ドローン測量、ICT機能搭載の建機等を積極的に導入し、効率的かつ精度の高い施工を目指すとともに、資格取得の助成や外部研修への参加を行い人材育成にも力を入れています。

## 代表挨拶



【代表取締役 根本 敬久】1つの現場を完成させて得られる達成感は、長い人生の中でもとても大きく特別なものだと思います。「地図に残る仕事」といわれる建設業は、今や「Google earthで世界中の人から見られる仕事」になりました。私たちと一緒にこの達成感を味わいましょう。

## 施工事例



1. 大規模造成地の調整池整備工事



2. 道路改良舗装工事

## 先輩インタビュー



### 工事部 技術管理部長

## 小林 茂雄

出身校: 勝田工業高校 入社年数: 16年  
 資格: 1級土木施工管理技士/1級建築施工管理技士  
 趣味: 釣り

7:30	出社・朝礼
8:00	現場での管理業務
12:00	昼休憩
13:00	現場での管理業務
	発注先との打合わせ書類作成 等
17:00	退社

作成した施工計画書に則り、工事の進捗状況、品質を管理しながら施工に当たります。また、事故が無い様に現場や付近の危険箇所に対し安全対策を行うのも大切です。ICTなど日々進化する技術を学び、取り入れながら、技能者や協力業者とともに1つの現場をまとめ上げ完成させるのが監理技術者としての私の仕事です。



施工現場で安全パトロール中。社内でICTの最新技術の勉強会も行います。



## 会社概要

社名: 株式会社瀧工務店  
 住所: 〒319-2204 茨城県常陸大宮市富岡191番地  
 事業内容: 土木建設業/維持管理  
 設立: 1950年1月  
 資本金: 2,000万円  
 売上高: 5億円  
 社員数: 19人  
 問合先: 総務課/瀧  
 メール: [kk.taki@muse.ocn.ne.jp](mailto:kk.taki@muse.ocn.ne.jp)  
 TEL: 0295-52-0161  
 採用実績校: 水戸工業高校、水戸農業高校、太田第一高校  
 大宮工業高校、水戸桜ノ牧高校

土木系

建築系

事務系

インターシップ受入



[taki191.com](http://taki191.com) →

## PR・メッセージ

昭和25年の創業以来、地域の皆さまのご協力を得ながら、数多くの公共・民間の工事を手掛けて参りました。社員一同現状に満足することなく常に新しい技術を磨いていこうと日々努力し、資格取得にも積極的に取り組んでいます。

## 会社の特長



創業以来70年この地で総合建設業を営んでいます。道路、河川、橋の建設工事や災害復旧工事、堤防除草など国や県・市発注の公共工事を中心に幅広く請け負い、丁寧な仕事で地域の安全と発展に貢献しています。ISO等の国際基準にもいち早く取り組み品質向上を心掛けています。

## 地域貢献活動



茨城県常陸大宮土木事務所と常陸大宮市との間で「茨城県道路里親制度」の協定を結び、国道293号線の会社周辺道路の清掃活動を定期的に行っています。当社ではこうした活動も、大切にしております。

## 施工事例



1. 常陸那珂港区 関連用地整備工事



2. 久慈川周辺整備工事

## 先輩インタビュー



### 工事課・主任 高橋 栄

出身校: 水戸農業高校  
 入社年数: 15年 資格: 1級土木施工管理技士  
 趣味: 魚釣り/映画鑑賞

Schedule

8:00 出勤・朝礼  
 8:30 現場管理  
 12:00 昼休憩  
 13:00 現場管理  
 17:00 片付け・退勤

思い出してください!みなさんの幼少期!砂場で作ったトンネル。向こう側に手が出たとき、うれしくて笑ってましたね。段ボールで出来た自分だけの建物。お城にしたり秘密基地にしたり、ドキドキしましたね。建設業って本物造れるんですよ!もっとでっかいやつ!マジで!少しでも、ものすごくでも興味がある方は、建設業に携わってみませんか?



建設業は接客業だと考え、沢山のありがとうを聞けるように努力しています。



## 会社概要

社名: 増子建設株式会社  
 住所: 〒319-2263 茨城県常陸大宮市南町267  
 事業内容: 土木工事全般/建築工事全般  
 設立: 1952年3月  
 資本金: 3,100万円  
 売上高: 10億円  
 社員数: 25人  
 問合先: 代表取締役/増子秀典  
 メール: mashiko@circus.ocn.ne.jp  
 TEL: 080-3500-3377  
 採用実績校: 日本大学、追手門学院大学、八戸工業大学  
 日本文理大学、水城高校、水戸農業高校  
 水戸工業高校、大子第一高校、大宮工業高校  
 霞ヶ浦高校

土木系

建築系

事務系

インターンシップ受入



mashiko-kensetsu.co.jp →

## PR・メッセージ

自然災害に強く強靱な社会資本整備促進等の建設需要が高まる一方で人手不足が深刻化しております。建設業の将来の担い手確保と育成を図るためには、健全な経営を維持し、技能労働者の処遇改善や若い技術者から見た建設業の魅力を取り戻す事が最重要課題であると考えます。魅力ある建設業とは、まず技術者がたずさわる仕事そのものが魅力的であり、かつ仕事をする環境も魅力的でないといけません。すでに女性技術者の活用や週休2日、ICT施工など、昔では考えられなかったようなことが現実になってきています。増子建設はこのような時代の変化にしっかりと対応し、未来を見据え、地域の安全・安心を担う建設業の使命や責任を果たしていきます。

## 会社の特長



70年の歴史と高品質の技術力で常に街の最前線で道路、河川、橋梁、トンネル、下水道などの生活に必要なインフラ工事に携わり、地域の皆様が安心・安全に暮らせる社会の実現に貢献しています。東日本大震災、令和元年台風第19号による災害時にも積極的に復旧工事を行いました。

## 地域貢献活動



プロバスケットボールチーム「茨城ロボッツ」と5年連続でスポンサー契約を締結しております。地元茨城のスポーツ振興と地域活性化に貢献し、ホームゲームでの広告による認知度向上を目的として締結したものです。ホームゲームでは、社員の家族・知人などを毎回招待しております。

## 施工事例



1. 118号線バイパス橋梁下部工事



2. 道の駅~かわプラザ~新築工事

## 先輩インタビュー



工事部・主任

大窪 翔

出身校: 追手門学院大学 入社年数: 2年  
 資格: 2級土木施工管理技士  
 趣味: 革製品のデザイン制作

Schedule  
 7:30 出社・朝礼(社内)  
 7:45 現場へ移動・作業開始  
 12:00 昼休憩  
 16:00 作業終了・書類  
 17:00 退社

## 代表挨拶



【代表取締役 増子秀典】

1952年創業、2022年で70年目となりました。「安全に人と人をつなぐ道」をつくり「街から街へ未来を担う架け橋」を築き、そして将来産業だからこそ出来る地域社会の貢献や防災活動・環境保全にも取り組み建設業としての社会的責任を果たしてまいります。

学生の頃から「地図に残る仕事」がしたいと思っておりました。建設工事は目に見える形で地域の方々の暮らしに役立てる素晴らしい仕事だと感じております。地域に住む方々から直接感謝の言葉をかけて頂いたときは本当に嬉しくやがいを感じます。今後も地域の方々に頼りにされていく事は自身のやりがいや成長にも繋がるのだと強く感じています。

making HARMONY

harmony of nature, society and human

RYUZAKI KOUMUTEN  
CORPORATE PROFILE



## 会社概要

社名: 株式会社龍崎工務店  
住所: 〒319-2601 茨城県常陸大宮市高部3978  
事業内容: 社会インフラ整備事業/森林整備事業  
送電線保守業務  
設立: 1950年8月  
資本金: 2,000万円  
売上高: 6億6,400万円  
社員数: 25人  
問合せ: 総務部/佐藤  
メール: master@ryuzaki.co.jp  
TEL: 0295-58-2311  
採用実績校: 旧大宮工業高校

土木系

建築系

事務系

インターシップ受入



ryuzaki.co.jp →

## PR・メッセージ

当社は、昭和25年創業(創業70年)以来、誠実な施工と確かな技術力をもって事業を臨み、数々の実績を築き、官公民にわたり高い評価と信頼をいただいております。近年、社会情勢の変化に伴い、建設業が果たす役割が単にモノを構築するだけでなく、「何が社会のニーズであり、何が時代の要請であるか」を考え、実行していく時代。「環境・エネルギー・SDGs・食料・貧困・財政危機・格差社会・超高齢化社会」など、弊社は変化する多種多様な世の中のニーズに対し誠実かつ積極的に向き合い、その問題解決に企業活動を通じ貢献することを目指しております。

## 代表挨拶



代表取締役社長  
龍崎 真一

弊社は昭和25年創業以来、茨城県北部を拠点とし、数々の実績を築いて参りました。私たちは「調和」making HARMONYを基調に「人と社会と自然の調和」のとれた環境づくり貢献し、世の中に良い影響を与える企業を目指しています。

## 会社の特長



創業72年の総合建設業。優良な顧客(官公庁、東京電力等)を有し安定経営を実現。財務状況は強固であり過去には日経トップリーダー「本当に強い中小企業ランキング」全国23位に選ばれる。

## 施工事例



1. 31国補地道道路改舗装工事



2. 関沢・舟生林道新設工事

## 工事部

### 石崎 亨

出身校: 旧大宮工業高校 入社年数: 23年  
資格: 1級土木施工管理技士/1級建築施工管理技士  
趣味: ゴルフ



Schedule  
7:30 出社・朝礼  
7:45 資材準備  
8:00 現場へ移動・作業開始  
12:00 昼休憩  
16:30 作業終了・片付け  
17:00 退社

私は中堅技術者であり業務は建設工事の現場管理でありこれまでに道路改良工事や林業専用道新設工事を担当してきました。会社は自由で風通しが良い社風であり新しいアイデア・取組については自由にやらせてくれるし資格取得も応援してもらえます。そして何よりも成果を出せば必ず評価(給与・賞与等)してくれますのでやりがいがあります。

## 先輩インタビュー

## 環境部

### 蓮沼 直也

出身校: 旧大宮工業高校 入社年数: 18年  
資格: 2級土木施工管理技士  
趣味: 釣り



Schedule  
7:30 出社・朝礼  
7:45 資材準備  
8:00 現場へ移動・作業開始  
12:00 昼休憩  
16:30 作業終了・片付け  
17:00 退社

私は中堅社員であり仕事は送電線保守業務として主に送電線接近木伐採を茨城県全県区で作業を行い電力の安定供給に貢献しています。会社には評価・成果制度があり特殊業務をこなした分だけ給与に反映されます。会社はあたたかい雰囲気があり社員を大切にしてくれていると感じますし確りと業績を還元(給与・賞与)してくれます。



## 会社概要

社名: 株式会社浅川建設  
 住所: 〒311-0117 茨城県那珂市豊嶮428  
 事業内容: 建築工事/公共・土木工事  
 設立: 1983年12月  
 資本金: 2,100万円  
 売上高: 12億円  
 社員数: 26人  
 問合先: 難波譲治  
 メール: j-nanba@k-askw.jp  
 TEL: 029-298-3722  
 採用実績校: 水戸工業高校、常陸大宮高校  
 佐竹高校、水戸農業高校

土木系

建築系

事務系

インターシップ受入



k-askw.jp →

## PR・メッセージ

「仕事はいつも笑顔で感謝の心を忘れずに」をモットーに明るい元気な職場環境創りに努めながら、地域に親しまれる企業を目指し、社業の発展を通じて社会や地域に貢献していきたいと考えております。いつも感謝の心でお客様に3つのお約束 ・明るい挨拶 ・迅速な対応 ・明確な予算月に2回近隣清掃活動を行っております。

## 代表挨拶



代表取締役社長  
浅川 久志

1956年生まれ、大学を卒業後、県内の建設会社で約10年間土木工事の現場経験して、浅川建設でその技術を発揮し、2021年に代表取締役社長に就任しました。

## 会社の特長

### 浅川建設モットー

- ・ 明るい挨拶
- ・ 迅速な対応
- ・ 明確な予算



社員ひとりひとりが、常に明るく、楽しく働くことで、お客様から「社員がワクワクしていて、元気の良い会社だね!」と評価され、「お客様に笑顔と、感謝と夢を感じてもらえる会社」を目指しています。

## 施工事例



1. 那珂市菅谷西小学校体育館改修



2. 国道118号(瓜連)道路舗装

## 工事部 建築課

### 小坏 真樹

出身校: 常陸大宮高校 入社年数: 4年  
 資格: 2級建築施工管理技士(受験中)  
 趣味: バスケットボール

**Schedule**

8:00	出社
8:30	現場作業
12:00	昼休憩
13:00	現場作業
17:00	作業終了
17:30	退社



お客様から工事の依頼があり工程を計画します。協力業者さんと日程の打合せをして現場が始まります。多種の業者さんが入るので、その調整と仕上がりの確認が施工管理になります。また、お客様との対応についても社会人としての正しいマナーを心がけてます。

## 先輩インタビュー

## 工事部 土木課

### 林 史恵

出身校: 水戸工業高校 入社年数: 8ヶ月  
 資格: 2級土木施工管理技士補  
 趣味: カフェ巡り/映画鑑賞

**Schedule**

8:00	出社
8:30	現場作業
12:00	昼休憩
13:00	現場作業
17:00	作業終了
17:30	退社



入社してまだ8ヶ月です。建設車両や重機が稼働している中で、毎日、ワクワクドキドキしながら現場で作業をしています。新しい事が出来る様になったり、知らなかった知識を身につけた時にはとても嬉しく仕事が楽しい!と思えます。また、休みの日には趣味のカフェ巡りや映画鑑賞でリフレッシュしてます。



## 会社概要

社名: 株式会社高野工務店  
 住所: 〒319-2102 茨城県那珂市瓜連610-1  
 事業内容: 土木工事  
 設立: 1952年5月  
 資本金: 2,000万円  
 売上高: 8億2,800万円  
 社員数: 26人  
 問合先: 採用担当  
 メール: naka@takanokoumuten.co.jp  
 TEL: 029-296-0024  
 採用実績校: 大宮工業高校、水戸農業高校

土木系

建築系

事務系

インターンシップ受入

## PR・メッセージ

「一生モノの技術を身に着けたい」「仕事をする中でスキルアップをしたい」。当社では、そんな社員の熱い気持ちに応え、資格取得支援に力を入れています。実際に努力をして、最短での二級土木施工管理技士、一級土木施工管理技士試験に合格し活躍している先輩も多数。資格取得の諸費用は会社が負担しますので、入社の際に必要な資格はありません。

## 会社の特長



昭和28年創業以来、地域の建設業者として国、県、市などの公共工事を行っています。堅実と信頼に心がけ日々研鑽に努め、お客様のニーズに応えています。令和3年には常陸河川国道事務所長より、下伊勢畑地区災害復旧工事にて功労表彰を頂き、地域の安全に迅速に対応しています。

## 地域貢献活動



年に4回、道路ボランティア支援制度にてゴミ拾い、除草作業を国道118号で実施しています。地域の方々、観光で訪れた方々に気持ちよく通行して頂きたいと思っています。

## 施工事例



1. 国道118号道路改良舗装工事



2. 工業用水道事業配水管布設工事

## 先輩インタビュー



### 工事部

## 小野瀬 遥己

出身校: 水戸農業高校 入社年数: 2年  
 資格: 車両系(建設機械)/アーク溶接  
 趣味: 釣り

**Schedule**  
 7:30 出社  
 7:45 現場移動・打合せ  
 8:00 作業開始  
 12:00 昼休憩  
 16:30 作業終了・片付け  
 17:00 退社

私が建設業界で働いて感じたことは、ものづくりの大切さとやりがいです。普段何気なく通る道路も毎日使う水も、この「建設業」という仕事がないと成り立ちません。その日々の生活を支える基盤になるものに関わることが出来て、私はやりがいを感じています。

## 研修制度



2級土木施工管理技士合格まで、随時現場に応じて先輩達指導のもと一人前の監督員になれるよう書類作成、発注者対応、安全管理、近隣者への配慮等を実地を通して学んでいます。技能系資格を積極的に取得しています。





## 会社概要

社名: 株式会社鶴田組  
 住所: 〒311-0105 茨城県那珂市菅谷4458-73  
 事業内容: 土木建設業  
 設立: 1973年12月  
 資本金: 2,000万円  
 売上高: 8億円  
 社員数: 24人  
 問合先: 総務部/鶴田久子  
 メール: info1134@tsurutagumi.com  
 TEL: 029-298-1135  
 採用実績校: 水戸農業高校、常陸大宮高校 他

土木系

建築系

事務系

インターンシップ受入



tsurutagumi.jp →

## PR・メッセージ

株式会社 鶴田組は公共土木工事を請負う元請会社です。建設工事を通じて、顧客の満足と信頼に応え、地域社会に貢献しております。働き甲斐のある職場作りに努め自由闊達で品格のある企業を目指しております。若年層の建設業在職者が顕著に減少する中で貴重な若手社員の育成に重点を置き、資格取得を支援し安心して働き続けられる職場環境を整備しております。

## 会社の特長



ものづくりの喜び・苦労して完成した工事の達成感を「やりがい」へと変えています。若手技術者の育成・若手社員の育成に重点を置き、資格取得を支援し安心して働き続けられます。魅力ある職場作り:有給休暇等、休日取得しやすい職場です。

## 地域貢献活動



茨城県の道路里親制度により、県道の一部区間の除草・ゴミ拾い等を年間4回ボランティア活動を行い、地域の美化に貢献しています。地域の皆様に気持ちよく過ごして頂けるよう、心を込めて取り組んでいます。

## 施工事例



1. 菅谷飯田線道路舗装工事



2. 国道118号道路改良工事

## 先輩インタビュー



### 工事部

## 富永 直弥

出身校: 大子清流高校 入社年数: 8年  
 資格: 1級土木施工管理技士補  
 趣味: 映画鑑賞

**Schedule**

7:30	出社
7:45	現場へ移動
8:00	作業開始
12:00	昼休息
16:30	作業終了・片付け
17:00	退社

## 研修制度



弊社ではまずは仕事に慣れるために先輩の指導を受けながら、作業補助を行います。と同時に先輩とのコミュニケーションを良くし、わからないことなど何でも聞くことができる環境を作ります。

この仕事は、大半の人が大変そうなイメージがあると思いますが、それ以上にみんなで協力し、モノづくりをすることはやりがいを感じることも多く、何より達成感がものすごくあります。モノづくりが好きな方や体を動かすのが好きな方は、この仕事をおすすめします。



## 会社概要

社名: 山金建設株式会社  
 住所: 〒311-0113 茨城県那珂市中台767-2  
 事業内容: 総合建設業(建築業、公共施設工事、道路工事、下水道工事、外構工事など)  
 設立: 1968年10月  
 資本金: 2,400万円  
 売上高: 3億5,000万円  
 社員数: 10人  
 問合先: 総務/山本  
 メール: yamakin-kensetu@nifty.com  
 TEL: 029-298-0929  
 採用実績校: 宇都宮大学、北里大学、女子美術大学、文化デザイナー学院、茨城東高校、東海高校、水戸啓明高校

土木系

建築系

事務系

インターシップ受入



yamakin-kensetu.com →

## PR・メッセージ

当社は創業52年、地道に成長してきました。総合建設として公共事業から一般住宅など、主に建築業に力を入れております。工場増改築、学校などの公共施設工事、道路工事、下水道工事、外構工事などにも取り組んでいます。JFEシステム建築販売施工店に加盟しており、鉄骨構造で耐震に強く、高断熱、短工期で住宅や店舗、工場等さまざまな建築ニーズに対応しております。少人数ですが家庭的な暖かみのある会社です。やる気のある若い方やこれからの我社の戦力となって下さる様な方大歓迎です。是非一度、会社に来てみて下さい。

## 代表挨拶



信頼と安心、時代のニーズに応え社員一同心地よい空間の創造を目指してまいりました。おかげさまで創立54年以上、たくさんの建築に携わらせていただいております。今後とも益々のご支援とご愛顧を賜りますようお願い申し上げます。

## 会社の特長



創立50年以上、地域社会との関わりを重視し公共事業から一般住宅、道路工事、下水道工事、外構工事などあらゆる建築に携わっています。多様化するニーズに応えられるよう技術の向上、環境に配慮し、社会に貢献してまいります。

## 施工事例



1. くれよんカフェ新築工事(外観)



2. くれよんカフェ新築工事(内部)

## 先輩インタビュー



### 工事部

## 山本 樹理

出身校: 宇都宮大学  
 入社年数: 2年 資格: 資格取得中  
 趣味: ファッション/K-pop

Schedule  
 8:00 出社  
 8:30 PC作業  
 9:00 現場へ移動・作業開始  
 12:00 昼休憩  
 17:00 帰社・作業終了  
 17:30 PC作業・退社

皆さまこんにちは。工事部の山本と申します。主にPCでの書類作成や現場での施工管理を行っております。建設業で働く女性は少ないですが、非常に働きやすい環境です。確かに危険が伴いますし難しいことも多く努力や考える力が必要です。ですがそれ以上のやりがいを感じることが出来ます。これからもっと多くのことを学び、一人前の施工管理者を目指します。

## 地域貢献活動



毎年、奉仕活動として道路沿いのゴミ拾いや除草作業を行っております。積極的な地域への貢献を通して美しいまちづくりを応援します。日々の業務はもちろんのこと、こうした活動も大切にしております。



## 会社概要

社名: 株式会社大須賀工務店  
 住所: 〒311-1246 茨城県ひたちなか市相金町11-1  
 事業内容: 住宅販売・マンション販売・不動産・建設業  
 公共工事(建築・土木)/民間店舗/事務所等建築  
 設立: 1988年4月  
 資本金: 6,000万円  
 売上高: 10億5,142万円  
 社員数: 25人  
 問合先: 総務部/鈴木宗人  
 メール: soumu@osukerhome.co.jp  
 TEL: 029-264-3301  
 採用実績校: 水戸工業高校、関東学院大学、日本大学  
 神奈川大学、明治大学、千葉商科大学、茨城大学  
 水戸日建工科専門学校、明治学院大学  
 東京農業大学

土木系

建築系

事務系

インターンシップ受入



osukerhome.co.jp →

## PR・メッセージ

地域の総合建設会社として、皆様のご期待以上の「感動」をテーマに感謝の心を忘れることなく、「Give and Be Given」の精神で地域の皆様に貢献し、これまで以上に地域に密着した企業になれたらと考えております。私達が考える地域密着とは、「正々堂々なる仕事」を貫きお客様に真に必要なとされる企業になれたらと考えております。これからもお客様や地域社会の様々なご要望に積極的にお応えできるよう、技術力、営業力の強化を図り、加えて、地域文化の活性化と発展の一端を担う企業として社会的責任を認識し、「常に皆様の声に対して謙虚な姿勢で耳を傾け、明日に向かって常に向上心を持ち、チャレンジし続けられる企業でありたい」と考えております。

## 代表挨拶



【代表取締役 大須賀和裕】大須賀工務店は皆様に多大なご愛顧賜り、お陰様をもちまして、創業120年を超える歴史ある会社に成長することができました。地域密着・人とのふれあいを大切に感謝の気持ちをもって日々取り組んでおります。

## 会社の特長



大須賀工務店は、県央地域(水戸、ひたちなか)を中心として、公共工事(建築・土木)、木造注文住宅(イシンホーム)、飲食店、物販店、医療施設等と幅広い建設工事のお手伝いをさせて頂いております。

## 施工事例



1. マクドナルド水戸駅南通り店



2. 直立消波ブロック製作工事

## 先輩インタビュー



### 建設部

## 渡辺 隼弥

出身校: 明秀学院日立高校 入社年数: 4年  
 資格: 2級土木施工管理技士  
 趣味: 釣り/食べること

### Schedule

7:30 出社・朝礼  
 7:45 資材準備・現場移動  
 8:00 作業開始  
 12:00 昼休憩  
 17:00 作業終了・片付け  
 17:30 MTG・書類作成  
 18:00 退社

## 地域貢献活動



茨城県道路里親制度に基づき、道路歩道部のゴミ収集及び草刈りを定期的を実施しております。また「道の日」における道路清掃や、河川愛護月間における那珂川水系クリーン運動へも参加しております。

この仕事の1番の魅力は、1つの工事に最初から最後まで携わる事が出来るという事です。工事の依頼を受け、打合せや施工計画を立てて、協力業者と共に進めていきます。工事を終えて、完成した時の達成感や充実感、他では味わえないものだと思います。また、資格を取得して、自分自身のスキルアップにもなるとてもやりがいのある仕事です。



## 会社概要

社名: 株式会社大曽根建設  
 住所: 〒312-0003 茨城県ひたちなか市足崎1474番地の46  
 事業内容: 総合建設業  
 設立: 1979年9月  
 資本金: 2,200万円  
 売上高: 13億5,997万円  
 社員数: 45人  
 問合先: 総務部/照沼  
 メール: info@k-osone.jp  
 TEL: 029-275-1888  
 採用実績校: 大洗高校、太田西山高校、海洋高校  
 勝田工業高校、玉造工業高校、那珂湊高校  
 水戸工業高校、水戸商業高校、水戸農業高校  
 常陸大宮高校

土木系

建築系

事務系

インターンシップ受入



k-osone.jp →

## PR・メッセージ

この度の新型コロナウイルス禍では、様々な産業がその活動に大きな制約を受けましたが、我々建設産業はほとんど制約を受けませんでした。その理由は人々の生活に欠かせない、インフラ(生活や産業活動の基盤となっている施設)の整備に携わる仕事だからです。皆さんも我々と一緒に、「人々の当たり前の日常を支える」建設産業で頑張ってみませんか!

## 会社の特長



当社は1976年創業の業界内では比較的新しい会社です。年齢構成も10代から20代の社員が全体の4分の1と他社と比べ若い社員が多いです。また工事においては、土木・建築工事全般を手掛けており、特に下請工事では鉄道工事を数多く行っています。

## 研修制度



入社後は土木・建築技術者、建設作業の資格取得について会社の補助が受けられます。建設関係の学科で勉強した方はもちろん、その他の科の方でも入社後に十分知識や技術を習得できますので、安心です。

## 施工事例



1. 橋梁架設工事



2. 電力土木工事

## 先輩インタビュー



### 工事部

## 綿引 柁斗

出身校: 水戸農業高校 入社年数: 2年  
 資格: 車両系/玉掛け/ローラの運転者/丸のこ/振動工具  
 趣味: ドライブ

### Schedule

8:00 出勤・朝礼  
 8:30 現場作業  
 12:00 昼休憩  
 13:00 現場作業  
 17:00 作業終了・片付け退勤

## 福利厚生 of 取組



2019年度より完全週休2日制を導入。年1回の健康診断と対象年齢には、脳ドック等の人間ドックも実施しています。また、地域の中小企業では珍しく退職金上乘制度にも加入しております。入社後6年間は自立支援目的とし、単身者には家賃上限2万円を補助しています。

高校で土木について学び、建設系の資格を取得したので、高校で得た知識と資格を生かせると思い、建設業界に入職しました。入職して感じたことは、大変な仕事だけど少しずつ完成していく構造物をみて、とても達成感を感じる仕事だと思います。また、チームワークや他部署との連携が必須のため大変なこともあります。そんなときに助けてくれるのは会社の仲間たちです。困ったときには話を聞いて下さる先輩も多く、のびのびと仕事ができる働きやすい環境です。



## 会社概要

社名: 株式会社河野工務店  
 住所: 〒319-1117 茨城県那珂郡東海村東海2-1-19  
 事業内容: 総合建設業/建築施工/土木施工  
 住宅新築及びリフォーム  
 設立: 1970年10月  
 資本金: 8,000万円  
 売上高: 17億円  
 社員数: 35人  
 問合先: 総務部/飯塚敏雄  
 メール: iitsuka@kawano-kk.co.jp  
 TEL: 029-282-1333  
 採用実績校: 水戸工業高校、勝田工業高校、太田第一高校  
 中央工学校、常陸大宮高校、東京建築専門学校  
 大東文化大学

土木系

建築系

事務系

インターシップ受入



kawano-kk.co.jp →

## PR・メッセージ

株式会社河野工務店は、土木、建築を中心とする創業50年の総合建設業の企業です。公共施設、交通設備などライフラインを含む幅広い工事を請け負い、マンションやビル、新築住宅、リフォーム等、工事全体の取りまとめを行っています。茨城県を中心として、「人間らしさ」をモットーに、住みやすく安心・安全な地域づくりの実現に貢献しています。

## 会社の特長



那珂郡東海村を中心に、地域に根差した地元密着型企業として、人間らしさをモットーに公共・民間の建築工事、土木工事、住宅建築、リフォーム工事等を行う総合建設会社です。

## 代表挨拶



弊社は、お客様第一主義を経営方針に掲げ、「人間らしさ」をモットーに「誠実」を社訓として、常に技術の研鑽を図り、お客様のご要望にお応えし、地域の発展とお役に立てる企業を目指し努力を重ねてまいります。

## 施工事例



1. だろんこ保育園



2. 国道245号道路改良工事

## 先輩インタビュー



土木部

## 川野 将也

出身校: 水戸工業高校  
 入社年数: 1年 資格: 2級土木施工管理技士補  
 趣味: 野球/ツーリング

Schedule  
 7:30 出社  
 8:00 施工管理  
 12:00 昼休憩  
 13:00 工事打合せ  
 13:30 施工管理  
 16:30 書類作成  
 17:00 退社

2021年4月に入社しました。土木科の高校で学んだことと実際の現場では結構違いがありましたが、上司や先輩たちと一緒に現場を進めていくことにとってもやりがいを感じます。早く一人で現場が持てるようにこれからも基本的なことや現場施工管理を覚えて勉強したいです。また、1級土木施工管理技士などの資格取得も目標に頑張りたいです。



大規模な工事現場を上司と一緒に進め、主に施工管理補助をしている。

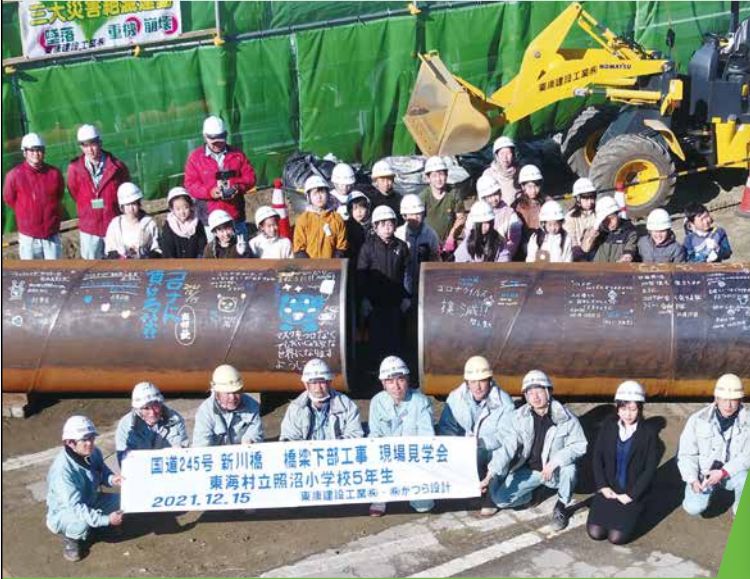

## 会社概要

社名: 東康建設工業株式会社  
 住所: 〒319-1106 茨城県那珂郡東海村白方538-2  
 事業内容: 総合建設業/宅地建物取引業  
 設立: 1978年2月  
 資本金: 3,000万円  
 売上高: 20億円  
 社員数: 49人  
 問合先: 総務部/額賀晴彦  
 メール: soumu@tokokensetsu.jp  
 TEL: 029-282-2626  
 採用実績校: 水戸工業高校、水戸農業高校  
 水戸日建工科専門学校

土木系

建築系

事務系

インターンシップ受入



tokokensetsu.jp →

## PR・メッセージ

当社は、「全ては思いやりと創造力から、感謝の心で努めます」を経営理念に掲げ、社員一丸となって地域社会の発展に貢献しています。主な取引先は官公庁を中心に企業・個人と幅広く、実績も多数。また地域との繋がりも密接で、様々なイベントや地域貢献活動も行っております。日々の業務以外にもそうした活動を大切することで、地域の人々・お客様・ものづくりをする人々により近づき、そして建造物という「もの」を通して人々の思いや願いを形に表したいと考えております。詳しくは当社のHPでも紹介しておりますので、是非ご覧ください。

## 会社の特長



当社は、建築工事・土木工事等を請負う総合建設業です。部門構成は、施工管理部門の建築管理部・土木管理部、作業部門として工事部・直営班があります。現場をチームワークで全社員一丸となり、ものづくりを通じて地域社会の発展に貢献しています。

## 地域貢献活動



地域行事のイベント参加を積極的に行き、地元を盛り上げています。また、本社近くの県道の清掃ボランティア活動を全員参加で汗を流し、地域貢献活動を行っています。

## 施工事例



1. アトックス東海営業所新社屋



2. 勝木田下の内線「神楽沢橋」

## 先輩インタビュー



土木管理部

### 菊池 竜矢

出身校: 水戸工業高校 入社年数: 3年  
 資格: 2級土木施工管理技士補/車両系建設機械  
 趣味: 音楽鑑賞

**Schedule**

8:00 朝礼・ミーティング  
 ~ 現場施工管理  
 12:00 昼休憩  
 13:00 昼礼・ミーティング  
 ~ 現場施工管理  
 17:00 現場終了確認  
 日報・ミーティング

## 現場見学会



地域の小学生を招いて現場見学会を行い、地元の重要なライフラインを造っているところを見学してもらい建設業やものづくりの良さを感じてもらえるように活動を行っています。

建設業の仕事は、色々な準備、知識、職人さん達の手が必要で、現場を施工して行く中でそれらを取りまとめるのはとても大変ですが、完成した時には、その苦労がなくなり、何十年と施工した構造物が地域に利用されて残る仕事なので大変やりがいがあり、誇りに思います。これからも技術を習得して良い物を施工して行きたいと思っております。



## 会社概要

**社名:** ネモト建設工業株式会社  
**住所:** 〒319-1117  
 茨城県那珂郡東海村東海三丁目8番48号  
**事業内容:** 土木事業/とび土工事業  
 舗装工事/水道施設工事/管工事  
 電気通信工事  
**設立:** 1974年1月  
**資本金:** 2,000万円  
**売上高:** 4億円  
**社員数:** 25人  
**問合せ:** 総務部/根本正代  
**メール:** kanta@mvf.biglobe.ne.jp  
**TEL:** 029-282-3208  
**採用実績校:** 作新学院大学、足利工業大学、多賀高校  
 水戸工業高校、茨城キリスト教学園高校  
 笠間高校、那珂湊高校、海洋高校  
 水戸農業高校

土木系

建築系

事務系

インターンシップ受入

## PR・メッセージ

私たちは、土木建設業を通して、品質改善を継続的に推進し、顧客と地域社会に満足と信頼を得ることを目指します。当社は、茨城県や東海村の公共事業を主としています。また、個人宅の駐車場整備や排水設備の工事も行っております。資格取得や講習費用、健康診断代は会社が負担しており、働きやすい環境からか勤続年数が20年を超える社員が多いです。

## 会社の特長



当社は茨城県や東海村の公共事業を主に行っており、優良工事店として褒章もいただいています。工事完成に対する顧客満足も大事ですが、地域に住んでいる人を第一に考え、安全で事故のない工事進捗、住みよい街づくりをモットーに日々精励しています。

## 地域貢献活動



年に4回、道路ボランティアとして、日立東海線の清掃活動をしています。また、現場周辺のごみ拾いや草刈りは積極的に行っています。その他、東海村の花火大会や阿漕ヶ浦さくらまつりへの寄付金等、地域に貢献が出来る活動もしています。

## 施工事例



1. 大宮土木発注 道路改良舗装工事



2. 東海村発注 雨水幹線整備工事

## 先輩インタビュー



### 工事部

## 清水 翔

出身校: 水戸農業高校  
 入社年数: 2年 資格: 準中型自動車免許/車両系建設機械等  
 趣味: バスケ

**Schedule**

8:00	出社・朝会
8:30	現場へ移動
10:00	15分休憩
12:00	昼休憩・1時間
15:00	15分休憩
16:50	作業終了・片付け
17:00	退勤

建設業に対して、きついか辛そうとかのイメージしがありませんでした。最初の頃は何もわからず、言われた事も理解できませんでしたが、先輩方の丁寧な指導のおかげで徐々に現場の事もわかってきて、仕事も楽しくなってきました。竣工した時は今まで経験したことのない達成感を感じましたし、この職業を選んでよかったと思っています。



毎朝、本日の現場予定と進捗状況を兼ねたミーティングを行っています。



## 会社概要

社名: 海老根建設株式会社  
 住所: 〒319-3526 茨城県久慈郡大子町大字大子1835-2  
 事業内容: 総合建設業/公共工事  
 設立: 1979年6月  
 資本金: 2,000万円  
 売上高: 7億円  
 社員数: 28人  
 問合先: 人事/柳瀬泰志  
 メール: ebinekensetsu@ebine.co.jp  
 TEL: 0295-72-2608  
 採用実績校: 大子清流高校、高萩清松高校  
 白河実業高校

土木系

建築系

事務系

インターシップ受入



ebine.co.jp →

## PR・メッセージ

当社は大正5年に創業し、平成28年で100年企業となりました。「貢献・共生」の経営理念のもと地域に根差した企業活動と、人間力豊かな人材の育成をしています。私たちの仕事は、道路や橋、歩道など、人間が生活するうえで利便性や安全性に深く関わる場所を造成し、整備することです。道路工事と併せて法面工事ができる会社というのは、全国的にも少なく、それらが一環してできるのが海老根建設の大きな強みです。これからも地域の皆様に安心安全をお届けする企業として、地域No.1のインフラドクターを目指して行きます。

## 会社の特長



100年以上培ってきた技術力と信頼で法面工事や道路改修工事などを行う会社です。道路、河川、法面の工事を行い、災害防除や災害復旧に貢献しています。日常生活に欠かせない道路などのライフラインと多くの人の生活を守る社会貢献度が高い会社です。

## 地域貢献活動



仕事内容の一つに、災害現場の安全性確認というものが 있습니다。警察や自衛隊が出動する前に災害現場へ向かって危険性などを確認する重要な業務です。また、大雨や積雪の際には道路や河川に危険箇所がないかパトロールを行ったり、安全に通行できるよう除雪作業を行います。

## 施工事例

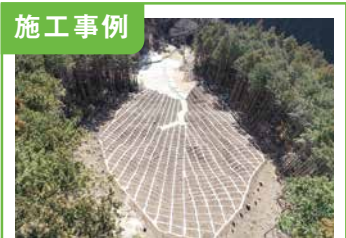

1. 法面保護工事



2. 道路改良工事

## 先輩インタビュー



### 管理部

## 齋藤 勇作

出身校: 大子第一高校 入社年数: 13年  
 資格: 2級土木施工管理技士/大型免許 等  
 趣味: 釣り/温泉巡り

**Schedule**

- 7:00 出社
- 7:50 朝礼
- 8:00 現場にて管理作業
- 12:00 昼休憩
- 13:00 現場にて管理作業
- 17:00 明日の段取り・書類作成
- 18:00 退社

## 代表挨拶



海老根建設は、大正5年に創業し、平成28年で100年企業となりました。関わってくださった皆様への感謝を忘れずに、これからも「貢献」と「共生」の経営理念に従い、地域に根差した企業活動と人間性豊かな人材の育成へ力を注ぎながら、今後も誠実な仕事を実践します。

私が担当するのは、現場で作業員が怪我をしないように安全な処置の実施や危険個所の対策を行う安全管理、作り上げた構造物が図面通りできているかを測定・確認し、より良い物を作り上げる品質を保つよう管理する出来形、品質管理です。携わった道路や構造物に、家族と訪れたときは「頑張ってた良かった」と思える瞬間です。





## 会社概要

社名: 株式会社秋山工務店  
 住所: 〒316-0022 茨城県日立市大沼町1丁目7番1号  
 事業内容: 総合建設業/一級建築士事務所/宅地建物取引業  
 設立: 1949年2月  
 資本金: 2億円  
 売上高: 71億8,000万円  
 社員数: 98人  
 問合先: 総務部/吉田・大塚  
 メール: soumubu@akiyamakomuten.jp  
 TEL: 0294-34-2233  
 採用実績校: 水戸工業高校、水戸農業高校、土浦工業高校  
 下館工業高校、日本大学、足利大学  
 千葉工業大学、水戸日建工科専門学校  
 中央工学校・他

土木系

建築系

事務系

インターンシップ受入



akiyamakomuten.jp →

## PR・メッセージ

当社は、創業1941年より「郷土づくりに感謝を込めて」という理念のもと、茨城県を中心に商業施設・マンション・学校等の建設、道路・造成・港湾・河川などのインフラ整備事業等、全職員が一丸となり地域社会の発展に貢献しています。当社で働く社員の平均年齢は40歳代で、最年少は18歳の高卒入社。年齢層は幅広いですが皆距離が近く、社員旅行や忘年会などの集まりでは、いつも和やかな雰囲気の中で楽しい時間を過ごしています。また、社長と社員の距離も近いので、風通しが良いところも当社の自慢です。

## 会社の特長



当社は、創業より茨城県及び近県で総合建設業として本業一筋に取り組んできた会社です。毎年売上高及び財務内容共に県内上位を維持しており、これまでどんな不況にも影響を受けることなく安定した経営を続けてきました。これからも地域社会にさらに貢献できるよう邁進して参ります。

## 研修制度



入社後は、社内研修(ビジネスマナー・配属部門での基礎知識)を経て現場配置が行われます。現場では先輩社員の指導により業務を習得していきます。そのほか資格取得に向けた講習や各機関による研修など外部研修も充実しています。

## 施工事例



1. アネージュ東海(マンション)



2. 笠間市浄化センターともへ

### 土木部土木課長

## 菊池 裕行

出身校: 日本大学工学部 入社年数: 9年  
 資格: 一級土木施工管理技士  
 趣味: スポーツ観戦

**Schedule**

8:00	出勤・朝礼
8:30	現場巡視・作業
12:00	昼休憩
13:00	現場巡視・作業
16:30	作業終了・片付け
17:00	MTG・退社



大学3年の時に発生した東日本大震災に衝撃を受け地元の復興に尽力したいと地域大手の当社を選びました。津波対策に向けた海岸・河川の堤防工事など多くの案件に従事しました。他には高速道路の橋梁工事(圏央道)の一部を担当しました。道路が無事に開通したときの喜びは計り知れません。復興工事と地図に残る仕事、やりがい一杯です。

## 先輩インタビュー

### 建築部

## 玉川 雄太郎

出身校: 日本大学生産工学部 入社年数: 5年 趣味: 食べ歩き

**Schedule**

8:00	出勤・朝礼
8:30	MTG・現場巡視・作業
12:00	昼休憩
13:00	現場巡視・作業
17:00	作業終了・書類整理・退社



日々さまざまな業務において飛び回っていますが、スタッフ総出でものづくりに励んでいる手応えがあり大きなやりがいを感じています。建設業は難しい人多そうと思っていましたが、実際は何かあれば声をかけて助けてくださる先輩ばかり。頼もしい先輩を見習い、少しでも早く独り立ちできるよう、資格取得にスキルアップにと頑張っています。



撮影=市来朋久

## 会社概要

社名: 小林建設株式会社  
 住所: 〒316-0003 茨城県日立市多賀町3-6-7  
 事業内容: 土木事業/建築事業/その他  
 設立: 1961年3月  
 資本金: 2,800万円  
 売上高: 11億円  
 社員数: 28人  
 問合先: 総務部/小林  
 メール: kk16@h-kobaken.co.jp  
 TEL: 0294-36-2318  
 採用実績校: 関東学院大学、札幌大学、宇都宮大学  
 水戸工業高校、水戸農業高校

土木系

建築系

事務系

インターンシップ受入



[h-kobaken.co.jp](http://h-kobaken.co.jp) →

## PR・メッセージ

主に官公庁発注の公共工事(土木事業)を元請として施工してきましたが、近年、建築事業にも力を入れています。新築工事、倉庫等、民間工事も増え、これからは地域に根付いた総合建設業を目指し努力していきたいです。幅広い年齢層の方が活躍しており、経験豊富な人材が多く、20代の若手社員はベテラン監督と共に現場を経験する事で日々成長しています。また、社内旅行や、バーベキュー、地域開催のマラソン大会への参加(自由参加)などアットホームな雰囲気の会社です。

## 代表挨拶



代表取締役  
小林 優

東日本大震災をはじめとする度重なる自然災害の多い近年、建設業はとても重要な役割を担っています。「ものづくり」により未来を創り上げていく重要な産業であり、地域社会へ貢献している、とてもやりがいのある仕事です。

撮影=市来朋久

## 会社の特長



土木は公共工事の受注が中心で河川、漁港、道路、橋など多岐にわたります。ドローン、ICT施工など、技術習得・向上にも繋がります。建築は民間工事の受注が中心で新築、改修を行ってます。若手社員は資格取得を目指しながら、ベテラン社員の下で現場の実績を積んでいきます。

## 施工事例



1. R1那珂川戸多地区環境整備工事

2. 水木海岸保全施設整備工事その4

## 工事部

### 大江 涼太

出身校: 水戸工業高校 入社年数: 8年  
 資格: 2級土木施工管理技士/1級土木施工管理技士補  
 趣味: サーフing/DJ

Schedule  
 8:00 現場直行  
 9:00 現場作業など  
 12:00 昼休憩  
 13:00 現場作業など  
 17:00 直帰



撮影=市来朋久

入社8年目になります。現在、国土交通省発注の河道掘削工事を担当し出来高、品質、工程の管理や発注者との打ち合わせを行っています。この仕事を選んだ理由のひとつは生まれ育った故郷に貢献できると思ったからです。初めて携わった道路が完成し、地図に載った時は涙が出るほど感動しました。今でもそこを通るたびに当時の思い出が甦ります。

## 先輩インタビュー

## 工事部

### 西野 瑞樹

出身校: 水戸農業高校 入社年数: 8年  
 資格: 2級土木施工管理技士/1級土木施工管理技士補  
 趣味: 買い物

Schedule  
 8:00 現場直行  
 9:00 現場作業など  
 12:00 昼休憩  
 13:00 現場作業など  
 17:00 直帰



入社8年目になります。漠然とはありませんが、幼いころから興味を持ち、高校で土木学科を選びました。現在、駐車場改修工事を担当し現場では工程管理・品質管理及び現場の出来高管理を行っています。人と接することが多い仕事なので、下請け業者などと協力して一つの物を作り上げ、完成した時の達成感、自分の成長の糧となっています。



## 会社概要

社名: 株式会社白土工務店  
 住所: 〒316-0003 茨城県日立市多賀町5-8-13  
 事業内容: 総合建設業/建築設計業/宅地建物取引業  
 設立: 1956年5月  
 資本金: 3,600万円  
 売上高: 13億円  
 社員数: 20人  
 問合先: 営業部/桜岡  
 メール: sakuraoka@shiratokomuten.co.jp  
 TEL: 0294-33-1014  
 採用実績校: 水戸日建工科専門学校、水戸産業技術専門学院

土木系

建築系

事務系

インターンシップ受入



shiratokomuten.co.jp →

## PR・メッセージ

保育園やグループホーム、病院などの社会的に重要なインフラから、戸建住宅、土木工事に至るまで、豊富な施工実績があります。近年では、プロジェクトの始点となる企画・設計から、施工、完成後のメンテナンスに至るまで、一気通貫したサービスの提供をしており、幅広い業務の中で、一人一人の適正に応じたキャリア形成をすることができま

## 代表挨拶



新たな仲間が加わることで、社内にさらなる多様性が生まれ、賑わいのある「まちづくり」の原動力になると考えています。地域をより良くしたい気持ちがある方、明るく元気で向上心あふれる方のご応募を心よりお待ちしております。

## 会社の特長



建築設計事務所レベルの設計力を持った「アーキテクトビルダー」を目指して、自社設計に積極的にチャレンジしています。近年では、注文住宅にとどまらず、調剤薬局や飲食店、企業施設など様々な設計施工物件の実績があります。

## 施工事例



1. つくばの住宅(設計・施工)



2. 東工業茨城事務所(設計・施工)

## 先輩インタビュー



## 工事部

### 長妻 久直

出身校: 水戸産業技術専門学院  
 入社年数: 17年 資格: 一級建築施工管理技士  
 趣味: バスケット

Schedule  
 8:00 出社・朝礼  
 8:30 現場管理  
 12:00 昼休憩  
 13:00 現場管理  
 17:00 退社

現場監督は各現場でもつ裁量が大きく、責任やプレッシャーはありますが、自分たちが作りあげた建物が、地域の皆様に役立っていると感じられる機会が多くあり、やりがいがある仕事です。引渡時にお客様から「ありがとう」と言われる瞬間、何事にも変えられない喜びがあります。仕事にやりがいを求めている方、街の風景と一緒に作りましょう!

## 研修・資格制度



社員一人一人の自発的行動を重要視しており、希望したセミナーや講習会などの外部研修へ積極的に参加する事が出来ます。また、資格取得費の一部補助や資格手当があり、社内的なバックアップ体制が整っています。



## 会社概要

社名: 鈴縫工業株式会社  
住所: 〒317-0077 茨城県日立市城南町1-11-31  
事業内容: 土木事業/建築事業/不動産事業  
太陽光発電事業

設立: 1948年7月  
資本金: 1億円  
売上高: 102億円  
社員数: 181人  
問合せ: 総務部/市川  
メール: ichikawa@suzunui.co.jp  
TEL: 0294-22-5311

採用実績校: 茨城大学、日本大学、千葉工業大学  
東京都市大学、足利大学、関東学院大学  
中央工学校、水戸日建工科専門学校  
水戸工業高校、土浦工業高校 等

土木系

建築系

事務系

インターンシップ受入



suzunui.co.jp →

## PR・メッセージ

当社は、大正7年創業。創業100年を超える茨城県を中心とした総合建設会社で、県内トップクラスのゼネコンとして発展を続けています。創業以来「信用は社の宝なり」「奉仕を先にして利を後にす」の経営姿勢を貫き、時代とお客様のニーズに即応した企業活動を展開してまいりました。お客様と共に、これからも+αの提案ができる企業として、現在も「お客様の満足と我々の成長が会社発展の源です」を経営理念に掲げ、社員全員のキャリアアップ・人づくりに取り組んでおります。

## 会社の特長



建設DXを目指して、社内にてICTプロジェクトを推進中です。建築におけるBIM、土木におけるCIMの3次元データを利用したICT施工や、タブレット端末を用いた現場管理などの積極活用にも努めるとともに、その為の若手人材育成を強化しています。

## 地域貢献活動



鈴縫工業は地域の守り手として、地域の防災対策や災害復旧活動を通じて、安心安全の確保に努めるとともに、おひさまの恵みプロジェクトや地域の振興に向けて業界団体と連携してさまざまな地域貢献活動をしています。(写真:日立市出身 女子野球選手・六角彩子さんの野球教室)

## 施工事例



1. 土浦協同病院附属看護専門学校



2. 浜の宮バイパス

## 先輩インタビュー



土木部 土木工事課

齋藤 圭一

出身校: 日本大学 入社年数: 6年  
資格: 1級土木施工管理技士  
趣味: バイクツーリング/食べ歩き

Schedule  
8:00 出勤・朝礼  
8:30 現場管理  
12:00 昼休憩  
13:00 昼礼  
13:10 現場管理  
17:30 片付け・退勤

道路、橋、ダム、トンネルをどうやって人間が作り上げるのだろうか?と疑問を抱き、建設業界に興味を持ちました。鈴縫工業に入社し、当時の答え合わせを毎日行っている感覚です。海に、大地に数多くの実績を残してきた鈴縫工業は、防災の技術が高いと自負しています。数十年後も形に残り、責任ある現場を任せられる技術者を目指しています。

## 研修制度



新入社員研修は入社後3ヶ月の研修を導入しています。経営理念や会社概要の理解に始まり、社会人基礎力を習得するとともに、現場と講義による研修を通じて技術面でのスキルアップを図っています。新入社員研修後も、社員の成長をサポートする充実した研修制度を用意しています。



## 会社概要

社名: 日立土木株式会社  
 住所: 〒317-0073 茨城県日立市幸町2-18-5  
 事業内容: 総合建設業  
 設立: 1944年5月  
 資本金: 6,000万円  
 売上高: 35億円  
 社員数: 47人  
 問合先: 総務部/沢畑  
 メール: somubu@hitachidoboku.jp  
 TEL: 0294-22-2121  
 採用実績校: 日本大学、足利工業大学  
 水戸日建工科専門学校、筑波研究学園専門学校  
 水戸工業高校、水戸農業高校、太田第一高校  
 多賀高校

土木系

建築系

事務系

インターンシップ受入



hitachidoboku.jp →

## PR・メッセージ

いつの時代も変わることのない人々の願いは、豊かで夢のある暮らしと安らぎに満ちた生活空間を築くことであり、そのニーズは社会や企業に向けられ、ますます多様化の方向へと進んでおります。当社は、大正10年の創業以来、当地に於ける土木・建築分野の草分け的存在として注目され、数々の事業に参画する中で、その技術力と先進性に対し高い評価を頂いてまいりました。

## 会社の特長



次の時代に向かって「社会の為に人の為に」をモットーに、当社は県内各地で建築、土木、解体、舗装、塗装工事等多くの現場をこなしています。若いうちから様々な業務に携わることができ、スキルアップ、キャリアアップを目指すことができます。

## 社名の由来



創業した大正時代には洋風モダンな西洋の建築技術がありましたが、構造はまだ木造建築が主流でした。まずは「土」をいじる土工事(根切、基礎)、大工さんが「木」を切り組み立てる木工事(建て方)。その文字をとって日立「土」「木」が社名の由来になっております。

## 施工事例



1. かみね動物園(ドローン空撮)



2. 日立市民運動公園野球場

## 先輩インタビュー



### 建築部

## 小室 愛花

出身校: 水戸日建工科専門学校  
 入社年数: 3年 資格: 普通自動車免許  
 趣味: バス観戦

**Schedule**  
 7:50 現場直行  
 8:00 朝礼  
 8:10 現場作業  
 12:00 昼休憩  
 13:00 現場作業・書類作成  
 16:40 作業終了・打ち合わせ  
 17:00 退勤

数カ月前は何もなかった場所に建物が出来ていく建築は面白いです。数日前通ったいつもの道の風景が、あれ?いつの間にか変わっている!という経験はありませんか?それを建設業は間近でより細かく見ることができます。自分たちが携わった建物の完成引渡しをした時の達成感を皆さんに味わってほしいです。

## 社内イベント



建築部の社員、土木部の社員、総務経理営業の社員、現場と一緒に働く協力会社の方々と仕事以外での交流を深める機会としてゴルフコンペや研修旅行、若手~中堅社員だけのバーベキューなども行っています。偉い人が来ないバーベキューは大盛況です。



## 会社概要

社名: 株式会社中井工務店  
 住所: 〒318-0034 茨城県高萩市高萩349-1  
 事業内容: 土木事業/建築工事業  
 設立: 1964年12月  
 資本金: 3,000万円  
 売上高: 3億円  
 社員数: 7人  
 問合先: 代表取締役/中井将史  
 メール: nakaikoumuten@dream.com  
 TEL: 0293-22-2604  
 採用実績校: 日本大学、東京電機大学、東海大学、  
 東北工業大学、北茨城高校 他

土木系

建築系

事務系

インターンシップ受入



[nakai-k.ne.jp](http://nakai-k.ne.jp) →

## PR・メッセージ

創業大正9年2020年で100年を迎えます。初代は隧道掘りや発電所建設を鹿島組(今の鹿島建設)の下で全国を渡り歩きました。2代目が高萩に根を張り56年になります。仕事の本質は変わりませんがやり方はここ10年で目まぐるしく変化しています。ICT等新技術を積極的に取り入れながら地元になくなくてはならない企業をめざしています。

## 会社の特長



当社は地元密着型の官民間問わず土木工事、建築工事を行う工務店です。施工場所は主に高萩市内です。創業は大正9年と古く創業者中井嘉市は県文化財でもあるめがね橋の施工にも関わりました。

## 地域貢献活動



高萩の海岸特に砂浜は白くきれいで有名です。数年前より前浜海岸にてビーチバレーのサテライト大会を行っています。全国からプロのビーチバレー選手が来て試合を行うのでがをしないよう砂浜のゴミ取り等メンテナンスを行っています。

## 施工事例



1. 道路を支える橋梁の下部工事



2. 津波を防いだ海岸の堤防嵩上工事

## 先輩インタビュー



代表取締役

## 中井 将史

出身校: 日本大学生産工学部 入社年数: 20年  
 資格: 1級土木施工管理技士/1級建築施工管理技士 他  
 趣味: ゴルフ/カラオケ

Schedule

7:30 出社・朝礼  
 7:45 資材準備  
 8:00 現場へ移動・作業開始  
 12:00 昼休憩  
 16:30 作業終了・片付け  
 17:00 退社

## 資格取得支援



当社は資格取得支援にも力を入れておりますので、入社時に特別な資格を持っていなくても大丈夫です。重機の運転免許や施工管理士の資格など、働きながら入社後資格を取得することができます。社歴ややる気に応じて取得できるので、自分のペースでのスキルアップが可能です。

昔、よく言われた土方とか3K(キツイ、キタナイ、キケン)のイメージは現在はほとんどないです。現場毎にチームで作業するのである程度のコミュニケーション能力は必要ですが、ものを作り上げることで必ず目に見えて残るその達成感他は他の職業には代えがたいものがあるとおもいます。そんな建設業と一緒に働きませんか。



## 会社概要

社名: 日興建設株式会社  
 住所: 〒318-0021 茨城県高萩市安良川915番地4  
 事業内容: 総合建設業  
 設立: 1949年9月  
 資本金: 5,000万円  
 売上高: 27億8,000万円  
 社員数: 70人  
 問合先: 総務部/戸田昭範  
 メール: infonikko@nikkou-kk.co.jp  
 TEL: 0293-23-3711  
 採用実績校: 高萩高校、高萩清松高校、日本大学、東海大学

土木系

建築系

事務系

インターシップ受入



nikkou-kk.co.jp →

## PR・メッセージ

創業70年以上の老舗総合建設会社として土木・建築工事の施工を主に、道路等のインフラ整備、各公共施設の建設・耐震改修等の他、民間企業の社屋や倉庫の新築・改修や、敷地の造成等も行っています。常に安全第一で、お客様・社員満足の向上を目指し、邁進し続ける企業として日々精進しております。

## 会社の特長



わが社は1949年より70年以上、茨城県北地域を中心に地元に着目した業者として総合建設業を営んでまいりました。道路や橋、庁舎や保育施設などの公共工事の他、一般企業さまの社屋や倉庫を手掛けるなど、奉仕の精神で一層の地元貢献を目指します。

## 地域貢献活動



実績に裏付けられた確かな技術と信頼により、現在まで建設工事をおとして地域社会へ貢献してまいりました。近年では「道路里親制度認定」を受けまして、地域の道路清掃や除草、花壇の手入れなど、ボランティア活動に勤しんでおります。

## 施工事例



1. 十国トンネル本体工事



2. 高萩市認定こども園施設整備工事

## 先輩インタビュー



### 工事部

## 小川 辰治

出身校: 高萩清松高校  
 入社年数: 4年 資格: 普通自動車免許  
 趣味: 車、音楽鑑賞

**Schedule**  
 7:30 出社・ラジオ体操  
 8:00 現場へ移動・作業開始  
 (10:00) 小休憩(15分間)  
 12:00 昼休憩(1時間)  
 (15:00) 小休憩(15分間)  
 17:00 作業終了・片付け  
 17:30 退社

以前はまったく建設業界を知らなかったのですが、工事現場に配属になり、頼もしい先輩と言葉は厳しいけど親身になってくれる協力会社さんと一緒に仕事をする事で、現場の充実感や達成感を感じることができました。まだまだ片手に数えられるぐらいの現場にしか携わっていませんが、先輩を見習い、まずは資格取得からがんばりたいと思います。

## 社内イベント



社員同士の親交を深めるために社員旅行やお花見、バーベキュー、忘年会といったレクリエーションをおこなっております。また、1年に一回協力会社さまとの共催で安全大会なども行っております。

鉾田市  
鹿行

# 株式会社伊東建設



「いままでも、これからも、いつまでも、」  
地域の発展と未来の子供達のために！

伊東建設、会社見学  
現場見学に行ってみよう！

## 会社概要

社名: 株式会社伊東建設  
住所: 〒311-1523 茨城県鉾田市串挽465-1  
事業内容: 総合建設業/公共工事/土木施工管理  
設立: 1973年6月  
資本金: 5,000万円  
売上高: 6億円  
社員数: 20人  
問合先: 総務部/伊東一代  
メール: itoco@carrot.ocn.ne.jp  
TEL: 0291-33-3061  
採用実績校: 日本大学、千葉工業大学、足利工業大学  
鉾田第一高校、鉾田第二高校  
鹿島学園高校、麻生高校  
玉造工業高校、那珂湊高校

土木系

建築系

事務系

インターンシップ受入



instagram : itou.kensetsu →

ITOU.KENSETSU

## PR・メッセージ

当社は創業76年。茨城県鉾田市を拠点に土木工事をメインに行う建設会社です。社員ひとりひとりの技術・考え・ノウハウを尊重し、各世代のカラーを大事にする。その技術や経験は若手社員に受け継がれ、そして地域社会貢献のため、日々挑戦し、日々努力し、前進し続ける会社です。また、「いとうけんせつアカデミー」部として、建設業の魅力を発信する授業を行い、現場だけでなく、地域の子供たちを支える会社です。

## 会社の特長



当社の施工は、設計から施工、解析まで最新の機械を導入し、新しい働き方をしています！

当社は、近未来の土木工事を創造する建設会社。①従来の土木技術を基礎とし、②新規性を重んじた、自社保有ICT解析・施工を取入れ、働き方改革・週休二日制の労働基準に則り、社員の働きやすい環境作りをする。地域に根強く生きる会社、必要とされる会社、人材を育成していく。

## いとうけんせつアカデミー



学校を訪問し、授業、見学会や土木サッカー教室を開催しています！

「いとうけんせつアカデミー」部として、当社は、「SDGs」地域貢献活動の一環として、建設業のイメージアップや魅力向上のため、近隣幼稚園から高校まで、出前授業やプロサッカー選手を招いた土木サッカー授業などを行っています！サステナブルな地域の未来を創ります♪

## 施工事例



FIFA公認の人工芝！

1. サッカーグラウンド



7500トクレーン1台力！

2. 高速道路、より豊かな生活を♪

## 先輩インタビュー



土木部

## 石津 翔夢

出身校: 鹿島学園高校 入社年数: 2年  
資格: 建設車両系/2級土木施工監理技士取得中!  
趣味: サッカー観戦/ドライブツーリング

Schedule  
7:30 出社・資材準備  
8:00 朝礼  
10:00 測量・写真管理  
12:00 昼食  
14:00 発注者との打合せ  
16:00 安全管理  
17:00~ 片付け・書類作成・退社

この職業の「やりがい」とは、「現場がひとつの作品として、長い年月をかけ、完成したときの“達成感”」です。完成させるにあたり、苦労や苦悩があったからこそ、達成感は爽快でした。ぜひ「達成感」を一緒に味わってみませんか?当社は仕事も頑張る分、プライベートも頑張れ、という会社です。ぜひ一度、会社見学にいらしてくださいね♪



仕事も頑張る、プライベートも頑張れ、そんな社風が自分にぴったりです♪





## 会社概要

社名: 藤井建設株式会社  
 住所: 〒311-1517 茨城県鉾田市鉾田1068-2藤井ビル1F  
 事業内容: 土木・建築事業  
 設立: 1979年11月  
 資本金: 5,760万円  
 売上高: 37億7,900万円  
 社員数: 71人  
 問合先: 総務部/郡司和広  
 メール: fujii-gp@trust.ocn.ne.jp  
 TEL: 0291-33-4046  
 採用実績校: 水戸工業高校、玉造工業高校  
 水戸日建工科専門学校  
 筑波研究学園専門学校、足利大学  
 東北工業大学、国士舘大学、駒澤大学  
 明星大学、第一工業大学 など

土木系

建築系

事務系

インターシップ受入



fujii-group.co.jp →

## PR・メッセージ

当社が施工する橋脚や橋台、港湾工事、マンション建築工事などのコンクリート構造物は、10年20年はもちろん、長いものでは50年以上活躍し続ける存在です。「地図に残る仕事」であり、インフラ整備等を通して社会貢献に携わりながら、達成感と自己成長を感じることができる仕事です。次世代を担ってくれる意欲・情熱をお持ちの方、一緒に働きましょう。

## 会社の特長



藤井建設は特許登録された数々の技術・工法を保有しています。そうした特殊技術を使い、お客様に最高のサービスを提供していくことを経営理念に掲げています。「出来た製品、会社の命」を使命とし、安心・安全な社会づくりに取り組んでいます。

## 親子現場見学会



こちらの写真は、社員のご家族で行った「親子現場見学会」の写真です。普段、見ることが出来ない施工現場を見学し、スケールの大きさや施工の工程にとっても興味を持ってくださいました。

## 施工事例



1. 常磐線利根川橋梁橋脚工事



2. 鉾田市立鉾田南小学校新築工事

## 先輩インタビュー



### 工事部

## 渡邊 勇人

出身校: 水戸日建工科専門学校  
 入社年数: 2年 資格: 普通自動車免許  
 趣味: サーフィン/卓球

**Schedule**  
 8:00 出勤・朝礼  
 8:30 現場作業  
 12:00 昼休憩  
 13:00 現場作業  
 17:00 作業終了・片付け清掃  
 退勤

最初この業界に入る前は、現場に対して少し怖い印象がありました。でも職人さんに現場で会ったら真っ先にお疲れ様です!と大きな声で挨拶をすれば(元気があっていいね~、どこから来てるの?)などと気軽に話しかけられ現場の雰囲気がよくなり楽しくなると思います。わからないことも一から丁寧に教えてもらえるので、わからないままにせず遠慮なく質問して一緒に学んでいきましょう!

## 研修制度



藤井建設では新人研修はもちろん、2年/3年次研修、4年次研修など「教育年次計画」があり、様々な教育を受けることができます。講師は、工事部の先輩なのでわからないところも聞きやすいです。この写真は、2年/3年次研修を行っている様子です。



## 会社概要

社名: 高橋建設株式会社  
 住所: 〒311-1712 茨城県行方市繁昌353-1  
 事業内容: 総合建設業(土木一式・建築一式・舗装・浚渫・水道・解体 他)  
 設立: 1932年5月  
 資本金: 2,000万円  
 売上高: 8億3,000万円  
 社員数: 30人  
 問合先: 総務部  
 メール: soumubu@hanjyou.co.jp  
 TEL: 0291-35-3311  
 採用実績校: 麻生高校、鉾田第一高校、鹿島高校、玉造工業高校、石岡商業高校、神栖高校、筑波研究学園専門学校、中央工学校、日本大学

土木系

建築系

事務系

インターンシップ受入



hanjyou.co.jp →

## PR・メッセージ

弊社は、茨城県の建設工事の格付がSクラスの建設会社です。地域に貢献することを理念としており、鹿行地区を中心に国土交通省・茨城県・行方市役所等から受注した護岸工事や河川維持工事・道路新設工事・小中学校の建築工事などを行っております。また大規模災害時の対応から、地域ボランティア活動まで幅広く行っています。

## 会社の特長



創業は昭和7年。茨城県鹿行地区を中心に国や茨城県から土木工事(道路、河川整備)を受注施工しています。社員一丸で仕事に取り組み、業績がよかった決算期は社内旅行や特別賞与として社員に還元しています。20代の社員も多いので、新卒の方にも馴染みやすい会社だと思います。

## 地域貢献活動



茨城県は大きな湖があります。この湖を綺麗に保ち安心して利用できるよう、ボランティア団体と協力して定期的に清掃活動を行っています。また、地震時の災害復旧を始め大雪等での除雪作業など、地域の暮らしを守る活動も行います。

## 施工事例



1. 戸崎地区自然再生整備工事



2. 富田地区地盤改良工事

## 先輩インタビュー



土木工事部

## 片岡 賢志

出身校: 石岡商業高校 入社年数: 6年  
 資格: 2級土木施工管理技士  
 趣味: ゲーム/マンガ/映画/youtube鑑賞

8:00 出社・朝礼  
 8:05 作業開始  
 現場巡回・書類作成  
 12:00 昼休憩  
 現場巡回・書類作成  
 16:45 作業終了  
 17:00 打合・退社

道路や橋など自分の住んでいる地域で利用している施設は誰がどのように作っているのかに興味を持ち、地元の建設会社を選びました。入社後は安全安心で高い品質の監理が行われていて、簡単な仕事ではありませんが、建設現場を監理監督するやりがいのある仕事だと思いました。今では自分の作った道路を皆が利用している事が仕事の励みになります。

## 社内イベント



社員旅行は、海外(ハワイ・台湾・韓国等)国内(北海道・九州・北陸等)と様々な土地を訪れています。また復興支援の一環で熊本地震の被災地(熊本城等)を訪問したりもしました。



## 会社概要

社名: 株式会社羽生工務店  
 住所: 〒311-1705 茨城県行方市内宿1033-1  
 事業内容: 総合建設業(土木工事業・舗装工事業  
 上下水道工事業・建築工事業他)  
 設立: 1987年7月  
 資本金: 2,000万円  
 売上高: 4億円  
 社員数: 18人  
 問合先: 羽生貴之  
 メール: hanyu-kk@beige.plala.or.jp  
 TEL: 0291-35-3148  
 採用実績校: 中央工学校、足利大学、玉造工業高校

土木系

建築系

事務系

インターンシップ受入

## PR・メッセージ

株式会社羽生工務店は、鉾田工事事務所管内を中心に公共工事・民間工事を元請として施工し、地域に貢献できる建設会社です。社員のスキルアップを目指し資格取得に取り組んでいます。また働き方改革など働きやすい職場づくりにも力を入れております。スタッフからは計画的に有給休暇取得を取れるようになり、自分の時間や楽しみが増えたという声もごございます。仕事もプライベートも大切にできる当社で、ぜひ皆さんも一緒に働いてみませんか。

## 会社の特長



当社は、鉾田工事事務所管内を中心に公共工事、民間工事を元請として施工しており、地域に貢献できる建設会社です。働き方改革など社員が働きやすい環境を目指しています。

## 代表挨拶



【羽生 義隆】1955年生まれ、茨城県行方市出身。中央工学校卒業後、家業を継ぎ土木工事を中心に様々な現場に携わってきました。1987年代表取締役役に就任。今後は若年者の雇用や、女性、高齢者など活躍に向けた働き方改革を行っていきたくと考えております。

## 施工事例



1. 354号 橋梁下部工事



2. 山田川 河道掘削工事

## 先輩インタビュー

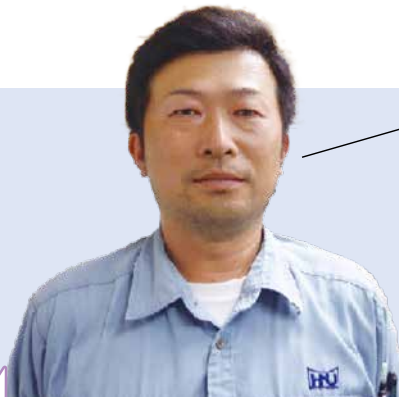

### 工事課長

## 高橋 敏行

出身校: 水戸南高校 入社年数: 21年  
 資格: 普通自動車免許  
 趣味: サッカー

### Schedule

7:30 出社・朝礼  
 7:45 資材準備  
 8:00 現場移動・作業開始  
 12:00 昼休憩  
 17:00 作業終了・片付け

建設業の仕事は、最初は現場作業からはいい、色々な現場に携わっていきながら学んでいくと事だと思えます。大変なこともありますが、現場を完成できたときは本当に嬉しいです。始めは分からない事ばかりですが、サポートしますので一緒に働いてみませんか



毎朝朝礼を行い、作業の工程や安全対策などミーティングを行っています。



## 会社概要

社名: 松崎建設株式会社  
 住所: 〒311-2436 茨城県潮来市牛堀171-1  
 事業内容: 総合建設業  
 設立: 2000年4月  
 資本金: 1965年8月  
 売上高: 28億6,000万円  
 社員数: 48人  
 問合先: 人事課/松崎  
 メール: matsuzaki-kk-hon@msh.biglobe.ne.jp  
 TEL: 0299-64-2918  
 採用実績校: 麻生高校、潮来高校、鹿島高校  
 鉾田第一高校、清真学園高校  
 日本大学、中央工学校  
 筑波研究学園専門学校

土木系

建築系

事務系

インターシップ受入



matsuzakikensetsu.com →

## PR・メッセージ

今、私達のいる建設業は大きく変わろうとしています。高齢化による技術者の不足、次世代を担う若手技術者の育成、職場における働き方の改革、IoT技術等の新技術の導入。そのどれもが、これから挑んでいかなければならない大きな課題です。そのような時代の中、私達は新しい情熱、発想、力をもった「新しい人」を必要としています。年齢、性別、学歴、経験の有無は問いません。私達と一緒に、情熱と誇りをもって「モノづくり」に挑戦していただける方をお待ちしております。

## 会社の特長



弊社は昭和40年創業以来、公共工事を中心に土木工事事業を展開してきました。土木工事において技術者を育成し、茨城県潮来市の建設会社としての信頼・実績を残すとともに、地域社会の発展、貢献に寄与し、地域の安心・安全を守るべく使命感と自覚を持ち取り組んでおります。

## 地域貢献活動



地域への貢献活動として、災害時の復旧活動をはじめ、地域住民の方々と一緒になって清掃ボランティア、交通安全運動等を行っております。また、地元の学生や地域住民を対象とした現場見学会等を積極的に開催しています。

## 施工事例



1. 新設道路の橋梁下部工事



2. 河川の護岸災害復旧工事

### 工事部

## 茂田 昌宏

出身校: 中央工学校 入社年数: 5年  
 資格: 一級土木施工管理技士/登録機械土工基幹技能者  
 趣味: ゴルフ



Schedule  
 7:30 出社、現場へ移動  
 7:45 朝礼  
 8:00 MTG・作業開始  
 12:00 昼休憩  
 16:30 作業終了・片付け  
 16:45 MTG  
 17:00 退社

松崎建設は自分で色々チャレンジさせてくれて、たとえ失敗しても先輩がフォローしてくれる文化があると思います。新人は色々経験する中で、様々な失敗から成長を感じることが出来ます。そしてその中でだめだったら周りに聞ける体制はできています。コミュニケーションを取りやすいですし、新人は気後れせず馴染んでいけるとと思います。

## 先輩インタビュー

### 工事部

## 小田 和洋

出身校: 潮来高校 入社年数: 7年  
 資格: 二級土木施工管理技士/二級建設機械施工技士  
 趣味: サーフィン/バイク



Schedule  
 7:30 出社、現場へ移動  
 7:45 朝礼  
 8:00 MTG・作業開始  
 12:00 昼休憩  
 16:30 作業終了・片付け  
 16:45 MTG  
 17:00 退社

何もない状態から、自分で作業計画を練って、0から物が作り上がっていく過程と達成感が面白いです。例えば橋を作り工事が完成したのを見た時、その橋を通して、「この橋、自分が関わった橋なんだな。」と思うと大変嬉しく思います。また休日もしっかりある会社のため、趣味のサーフィンとバイクを一杯楽しめて、大変充実しています。



## 会社概要

社名: 株式会社茂木工務店  
 住所: 〒311-2421 茨城県潮来市辻66-3  
 事業内容: 土木工事一式/建築工事一式  
 設立: 1970年12月  
 資本金: 3,000万円  
 売上高: 7億円  
 社員数: 23人  
 問合先: 総務部/須田律子  
 メール: soumu@mogi-co.com  
 TEL: 0299-62-2545  
 採用実績校: 潮来高校、神栖高校、波崎高校  
 鹿島灘高校、銚子商業高校、鹿島学園高校  
 城西国際大学、流通経済大学  
 日本工学院八王子専門学校  
 筑波研究学園専門学校

土木系

建築系

事務系

インターンシップ受入



mogi-co.jp →

## PR・メッセージ

当社は、創業以来、地域への「感謝と奉仕の精神」を貫き、地域社会やお客様からの信頼確保に努めて参りました。社員一人一人が、限りなき創意と努力で誇りある仕事をする事により、これからも地域の皆様から信頼され、必要とされる企業であるために、多様化している時代に適応しながら、社業の発展を通じて地域社会へ貢献して参りたいと思っています。アットホームな職場です。やる気のある方、一緒に働きましょう!

## 会社の特長



当社は1946年の創業以来、集中豪雨対策のための堤防工事、河川の護岸工事、環境整備などの事業を行って地域に貢献してきました。万が一のときに、地域のライフラインを復旧させることも私たちの大切な役割です。

## 地域貢献活動



地元の高校生を招いての施工現場見学会を開催。他にも組合員・協会員として地域の道路や河川の清掃等のボランティア活動に参加しています。

## 施工事例



1. 前川運動公園多目的グラウンド



2. 利根川左岸仲新田堤防

### 工事部

## 新井 雄太

出身校: 神栖高校  
 入社年数: 2年 資格: 普通自動車免許  
 趣味: 洗車/映画鑑賞

8:00	出勤・朝礼
8:20	始業前点検
9:00	書類作成等
12:00	昼休憩
13:00	ミーティング、現場巡回
17:00	清掃、片付け、退勤

建設業は、怖い人が多いというイメージでしたが、茂木工務店は優しい人ばかりでした。天候などにより工程通りにいかないこともありますが、着工前と施工後で現場の外観が大きく変わったのを見たときはやりがいを感じます。いつか大きな現場を施工し、地域の人々の役に立つことが目標です。

## 先輩インタビュー

### 工事部

## 小川 杏花

出身校: 鎌ヶ谷西高校  
 入社年数: 1年 資格: 普通自動車免許  
 趣味: ドライブ

8:00	出勤・朝礼
8:20	始業前点検
9:00	書類作成等
12:00	昼休憩
13:00	書類作成等
17:00	清掃、片付け、退勤

デスクワークより、現場仕事をする方が向いていると思い、茂木工務店に入社しました。最新の建設技術を使いこなす先輩は憧れです。資格取得支援も充実していて、やる気さえあればどんどんスキルアップできる環境です。



## 会社概要

社名: 常総開発工業株式会社  
 住所: 〒314-0134 茨城県神栖市賀2108-8  
 事業内容: 土木事業/建築事業/設計事業  
 設立: 1967年7月  
 資本金: 1億円  
 売上高: 110億920万円(2021年度実績)  
 社員数: 149人(2022年4月末)  
 問合先: 管理本部/大川・林  
 メール: ksoum3@josokk.co.jp  
 TEL: 0299-92-3875  
 採用実績校: 水戸工業高校、土浦工業高校  
 日本大学、水戸日建工科専門学校  
 筑波研究学園専門学校、中央工学校

土木系

建築系

事務系

インターシップ受入



josokk.co.jp →

## PR・メッセージ

当社が誇る最大の強みは“人材力”であると自負しています。従業員一人ひとりが、地域のお客様のニーズに応えるべく、街づくりに必要な技術の向上に力を注いでいます。これからも地域の発展に貢献できるように、豊富な技術力と知識を最大限に活用し、あらゆるご要望にお応えできるように取組んでいきます。

## 会社の特長



建築・土木の幅広い分野で、先進技術と豊かなノウハウを発揮する建設会社です。安全で快適な暮らしや流通・産業に欠かせない生活インフラ。多様化する社会のニーズに「高い品質」と「誠実な施工」で応え、社会的・公共的な役割として地域社会の形成に貢献しています。

## 地域貢献活動



東日本大震災により、当社が拠点を構える茨城県や千葉県も被災しました。道路や水道等インフラがストップする中、社内に災害対策本部を設置し、道路の舗装など応急処置を行った後、本復旧作業を進めていきました。地域復興の一翼を担える事を、私たちは心から誇りに感じています。

## 施工事例



1. カシマサッカースタジアム



2. 浮島地区波浪対策護岸工事

## 先輩インタビュー

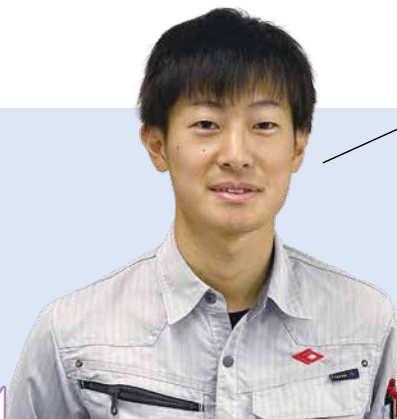

### 建築本部

## 蛭田 将輝

出身校: 水戸日建工科専門学校 入社年数: 2年  
 資格: 普通自動車免許/二級建築士/小型車両系建設機械  
 趣味: キャンプ

7:30	出社
8:00	朝礼
8:30	作業開始
12:00	昼休憩
13:00	昼礼
16:30	作業終了・片付け
17:00	退社



現場がスムーズに動くよう業者をまとめていけるようにしたいです。

建設業で働いて感じた魅力は多くの業者が丸ごとになって工事を進めていく事です。私たちは各業者をまとめ工事を進めていく立場になるので、時には大変に感じることもあります。その分仕事が完了した時には大きなやりがいを感じ、次の工事でもまた頑張ろうと思えます。



## 会社概要

社名: 三国屋建設株式会社  
 住所: 〒314-0112 茨城県神栖市知手中央二丁目1番2号  
 事業内容: サルベージ/海洋土木/調査・測量  
 水中検査業務・ハルクリーニング/特殊工事  
 設立: 1972年5月  
 資本金: 2,000万円  
 売上高: 78億円  
 社員数: 210人  
 問合せ先: 本社求人担当/宮澤則子  
 メール: recruit@mikuniya-web.co.jp  
 TEL: 0299-96-5068  
 採用実績校: 海洋高校、水戸工業高校  
 勝田工業高校、水戸農業高校、常陸大宮高校  
 波崎柳川高校、神栖高校

土木系

建築系

事務系

インターンシップ受入



mikuniya-web.jp →

## PR・メッセージ

当社はサルベージ事業、海洋土木事業、調査・測量事業、特殊工事業を柱とした、水辺に関わる事業に携わっております。「海が好き」という熱い想いをを持った、若いスタッフが活躍している活気のある会社です。「海を造る」匠の会社として、また「海を守る」力強い防災会社として、これからも日本の海の発展と安全を支えていきます。私たち「海の職人集団」と共に、港湾河川自然の力を感じながら誇れる仕事をしませんか？

## 会社の特長



「100隻の作業船と海の職人集団」をメインテーマに掲げ、職員一人ひとりが水上・水中作業のプロフェッショナルとなることを目指しています。海が好き人が多いので、サーフィンや釣りを趣味にしている人が多いのも当社の特長です。(マスコットのみっくには海の職人です。)

## 研修制度



入社後、1週間は沿革や社内ルール、社外講師によるマナー・安全運転講習を行っています。技術職はその後約1ヵ月間、現場作業に必要ないろいろな業務の特別教育や水中を知るため体験ダイビングなども取り入れています。

## 施工事例



1. 水中での鉄筋組立の様子



2. 海上伸縮式ボーリングタワー

## 先輩インタビュー



### 鹿島支店 施工職員

## 佐藤 優羽

出身校: 水戸工業高校 入社年数: 1年  
 資格: 2級土木施工管理技術検定(学科)  
 趣味: ドライブ/釣り

**Schedule**  
 8:00 出社・朝礼  
 8:30 現場作業  
 12:00 昼休憩  
 13:00 現場作業  
 17:00 作業終了・片付退勤

海洋土木という言葉に興味湧き、土木科で学んだことを活かせるのではないかと入社を決めました。入社同期のメンバーは潜水や船舶を専門的に学んできた海洋系の高校の出身者が多くて、潜水や船舶の知識が全くない私はあせりや不安を感じたりもしましたが、先輩や上司の方々いろいろ教えてくださり、今、仕事楽しいです。



施工管理を任せられるように日々鍛錬しています。



## 会社概要

社名: 株式会社郡司建設  
 住所: 〒314-0021 茨城県鹿嶋市大字粟生1711  
 事業内容: 土木事業/舗装工事/水道施設工事  
 とび・土木事業  
 設立: 1970年2月  
 資本金: 2,000万円  
 売上高: 3億5,700万円  
 社員数: 15人  
 問合先: 総務部/齊藤菜都子  
 メール: gunji.keiri@orange.ocn.ne.jp  
 TEL: 0299-82-0381  
 採用実績校: 駿河台大学、鹿島学園高校  
 潮来高校 他

土木系

建築系

事務系

インターシップ受入



[gunji-kensetsu.company-info.jp](http://gunji-kensetsu.company-info.jp) →

## PR・メッセージ

当社は、鹿嶋市・神栖市を中心拠点とし、社会インフラ整備を行う建設会社です。おかげさまで創業50年を迎え、安全と品質を第一にした施工実績で大きな信頼をいただいております。今後もそれらを継続していくとともに、より一層の技術の研鑽に努め、地域社会の安全・安心を守り、発展に貢献してまいります。当社が目標として続けているのは「地元可愛される企業」。これからも地域に根差した事業展開を精力的に行ってまいります。

## 会社の特長



当社が手掛けるのは、主に道路や上下水道、建物の外構といった日常に必要な交通・生活インフラの工事です。また、万が一の災害に備えた河川・海岸局部の舗装工事、災害発生後の復旧工事なども行っています。

## 研修制度



土木施工管理技士や重機オペレーターなど、資格取得を目指す際、講義の受講料や試験料をサポート。社員のキャリアアップに対する支援制度も充実しています。近年では、施工管理技士等の資格取得の他、ICT活用施工に必要とされるドローン免許取得も支援しております。

## 施工事例



1. 北浦堤防整備工事



2. 高松緑地多目的球技場人工芝新設

## 先輩インタビュー



土木部

## 岩下 力也

出身校: 鹿島学園高校 入社年数: 7年  
 資格: 2級建設機械施工管理技士  
 趣味: スポーツ観戦

8:00 出社・朝礼  
 8:15 現場へ移動  
 12:00 昼休憩  
 17:00 作業終了・片付け  
 17:30 退社

この仕事は、仲間と協力して作業するため、仕事の達成感が味わえます。毎日がとても充実しています。分からないことがあったら、先輩方が優しく丁寧に教えてくれるので、仕事に意欲的に取り組んでいます。自分も後輩に頼られるような先輩になるのが目標です。

## 完全週休二日制



測量、設計、施工、管理といった一連のプロセスにICT技術を活用し、作業の効率化を実現。業界に先駆けて完全週休二日制を導入しました。「茨城県働き方改革優良企業」にも認定されました。





## 会社概要

社名: 株式会社大地  
 住所: 〒314-0031 茨城県鹿嶋市宮中5259-1  
 事業内容: 総合建設業  
 設立: 1983年6月  
 資本金: 3,900万円  
 売上高: 17億円  
 社員数: 30人  
 問合先: 総務部/土子・山本  
 メール: info@dic-kk.com  
 TEL: 0299-90-8760  
 採用実績校: 鹿島高校、佐原高校、水城高校、波崎高校  
 鉾田第一高校、鉾田第二高校、中央工学校  
 筑波研究学園専門学校、足利工業大学  
 千葉工業大学

土木系

建築系

事務系

インターンシップ受入



dic-kk.com →

## PR・メッセージ

ひとりひとりが丁寧で完成度の高い業務標準化を心がけ「人を笑顔にする仕事」をし続けていきたいと考えています。チーム全体で根本的課題の取り組み、高品質な「カタチ」を安全第一で完成させます。様々な角度からアプローチすることで新しいコンテンツを創造し続けていきます。常に明るく前向きに、素直な心を持って仕事に打ち込める技術者集団を私たちは目指しています。

## 会社の特長



「豊かな環境づくりを通じて社会に貢献し、生き甲斐ある社員集団として常に発展する。」の精神を大切に、土木・建築・道路・地下工事など、さまざまな社会資本インフラの構築に参画しています。災害に強い街づくりや豊かな環境づくりを目指して地域社会の発展に貢献しています。

## 社内イベント



地域のイベントに積極的に参加しています。地元駅伝大会では他企業チームと競い合うことや、タスキを繋ぎ最後まで走りぬぎ完走する意義を大切に、選手以外の社員も沿道での声援やサポートスタッフとして盛り上げ、社内の士気の高揚とコミュニケーションを深めています。

## 施工事例



1. 内径3000mm推進工事 坑内



2. 地元小学校低学年現場見学会

## 先輩インタビュー

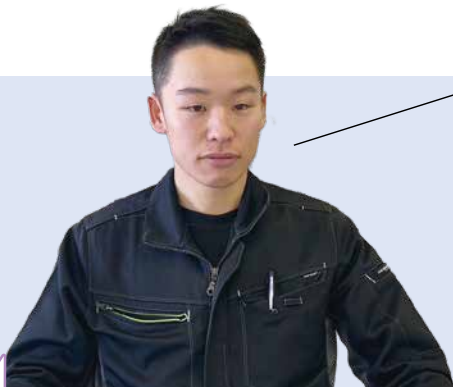

土木部

## 住谷 知哉

出身校: 鉾田第二高校 入社年数: 6年  
 資格: 一級土木施工管理技士補  
 趣味: 料理

**Schedule**  
 8:00 出勤・朝礼  
 9:00 作業開始  
 12:00 昼休憩  
 13:00 ミーティング  
 13:15 現場管理  
 16:30 管理業務  
 17:00 退勤

「現場はキビシそう」と思っている人は多いと感じます。けれどそれ以上に仕事をしていてやりがいを感じることは多いです。みなさん(株)大地に入社したら、困ったときにはいつでも相談してください。分からないことは何でも聞いてください。失敗をおそれずに、新しいことにもチャレンジして、一緒に楽しく竣工時の感動を分かち合いましょう。



現場における業務課題を解決できるよう、DXにチャレンジしていきます。



## 会社概要

社名: 株式会社高正建設  
 住所: 〒314-0012 茨城県鹿嶋市大字平井1186番地1  
 事業内容: 総合建設業(建築・土木)  
 設立: 1970年9月  
 資本金: 8,000万円  
 売上高: 18億8,000万円  
 社員数: 18人  
 問合先: 総務部/高橋  
 メール: takamasa4591s@luck.ocn.ne.jp  
 TEL: 0299-82-0092  
 採用実績校: 筑波研究学園専門学校

土木系

建築系

事務系

インターンシップ受入



takamasakk.co.jp →

## PR・メッセージ

個人住宅から大型店舗、ビル、工場、公共工事等の各種用途の施工ならお任せください。都市化する環境を人の暮らし、自然との調和を考え、防災を備えた心やどる環境を創造する総合建設業を目指しています。技術教育や安全衛生教育はもちろん、一つひとつの工事に関する意識や作業の組み立て方といった根幹的なこともベテランの技術者である役員たちが徹底して教える手厚いサポートが自慢のひとつ。未経験でも安心して活躍できる環境を用意しています。

## 会社の特長



創業より55年の会社で茨城県・千葉県で主なる営業展開をしている会社。信用第一とした基本理念をもつアットホームな社風です。先輩からの分かりやすい指導・困ったときやメンタル面の相談も受けられる会社です。

## 研修制度



毎月1回月例FTセミナーを開催しており、安全管理・業務手順・メンタル等の研修などを行っています。また、会社支給により業務にかかわる資格講習を受けられる制度もございます。

## 施工事例



1. 鹿嶋市 こども園



2. 鹿嶋市 保健センター

## 先輩インタビュー



### 建設部

## 土肥 海洋

出身校: 筑波研究学園専門学校 入社年数: 2年  
 資格: 建築士学科取得  
 趣味: ドライブ/映画鑑賞

7:45	出勤 準備
8:00	朝礼 工事管理業務開始
12:00	昼休憩
13:00	工事管理業務
17:00	工事管理業務終了 退社

Schedule

私は新卒で入社して2年目になります。この仕事の魅力はやはり「やりがい・達成感」です。大規模の建物を自分で建てている時はもちろん「やりがい」は感じますし、なにより建物が完成した時の「達成感」が半端じゃないです。また、自分で建てた建物は今後、その町にも残っていきますし、家族や友達にも「この建物は自分が建てたんだよ」と自慢が出来るところが建築の魅力を感じる場所です。

## 安全運動



安全協議会を設立し、毎年1月に安全衛生大会(オンライン開催)を行い、協力会社へマスク・消毒液等の配布を行いました。社員が安心・安全に仕事に取り組めるよう、こうした活動にも力を入れています。



## 会社概要

社名: 大昭建設株式会社  
 住所: 〒301-0822 茨城県龍ヶ崎市1686番地  
 事業内容: 土木工事/建築工事/鋼構造物工事/舗装工事  
 水道施設工事/管工事/解体工事他15業種  
 設立: 1975年8月  
 資本金: 3,000万円  
 売上高: 27億7,000万円  
 社員数: 60人  
 問合先: 総務部採用担当/渡部・富塚  
 メール: soumu@daisho-c.co.jp  
 TEL: 0297-64-1511  
 採用実績校: 日本大学、東北学院大学、茨城大学  
 明星大学、千葉工業大学、筑波研究学園専門学校  
 中央工学校 他

土木系

建築系

事務系

インターンシップ受入



daisho-c.co.jp →

## PR・メッセージ

当社は創業以来、「誠意ある仕事で信用を築こう」「常に創意、工夫を凝らし誇れる技術で優れた施工に努めよう」等を社訓とし、常に社員一同、総力を結集し、官公庁発注の土木・建築工事を主体に民間工事に於ても数々の実績を築いてまいりました。地域の街づくりを担い、人々の安心と安全を守ることが私たちの誇りです。また、経済産業省より「地域未来牽引企業」に認定されている当社。総合建設業として土木工事と建築工事をバランスよく手掛け、JRA美浦トレーニングセンターの維持管理業務も行っていきます。

## 会社の特長



当社は茨城県南部を中心に事業を展開する総合建設会社です。職場では社員同士が自由闊達に教え合い、学びあう環境です。また、社員のキャリアアップと人生設計を支援するため、資格取得を最大限応援しています。更に働きやすい環境をつくることも企業の役割と考えています。

## 代表挨拶



【代表取締役 細谷 武史】  
 建設工事において施工品質を支えるのは「人」に他なりません。私たちの手がける「ものづくり」は、社会貢献性の高い、やりがいのある仕事です。「より豊かで安全な社会づくりに挑戦したい」、そんな熱意を持った方とお会いできることを楽しみにしています。

## 施工事例



1. 土木工事施工事例



2. 建築工事施工事例

### 土木部

## 津久井 慶太

出身校: 竜ヶ崎第二高校 入社年数: 8年  
 資格: 1級土木施工管理技士補  
 趣味: ドライブ/旅行

**Schedule**

8:00	朝礼・ラジオ体操
8:15	作業開始・現場巡視他
12:00	昼食
13:00	作業ミーティング
13:15	作業開始・安全管理他
16:45	場内確認・書類作成
17:30	退社



新卒で建設業とは無縁の会社に入社しましたが、やりがいを感じられず数ヶ月で退職し、大昭建設(株)に現場作業員として中途入社しました。日々の仕事の中で自分も現場監督になりたいという思いが強くなり、会社の資格取得制度を利用して土木施工管理技士の資格を取得しました。そして憧れていた現場監督にキャリアアップすることができました。

## 先輩インタビュー

### 建築部

## 真島 康太

出身校: 筑波研究学園専門学校 入社年数: 5年  
 資格: 2級建築施工管理技士  
 趣味: 古着屋巡り/ゴルフ

**Schedule**

8:00	朝礼・ラジオ体操
8:15	作業開始・現場巡視他
12:00	昼食
13:00	作業ミーティング
13:15	作業開始・安全管理他
16:45	場内確認・書類作成
17:30	退社



小さい頃から建物がどのように造られていくのが興味があり、専門学校に進学しました。その中で建物の着工から完成までの過程に携わることができ、お客様のニーズに応えるやりがいを感じる事が出来る職業が現場監督と知りました。それを実現するために大昭建設(株)に入社し、現場責任者として日々、楽しい現場環境を作るよう努力しています。



## 会社概要

**社名:** 常磐建設株式会社  
**住所:** 〒301-0824 茨城県龍ヶ崎市2957  
**事業内容:** 総合建設業/一級建築士事務所  
**設立:** 1947年5月  
**資本金:** 2,250万円  
**売上高:** 58億円  
**社員数:** 41人  
**問合せ:** 総務部/佐々木孝夫  
**メール:** soumubu@tokiwa1.co.jp  
**TEL:** 0297-62-2121  
**採用実績校:** 中央工学校、筑波研究学園専門学校  
 日本工業大学、芝浦工業大学  
 土浦工業高校

土木系

建築系

事務系

インターンシップ受入



tokiwa1.co.jp →

## PR・メッセージ

常磐建設株式会社は茨城県南地区、特に龍ヶ崎地方を中心に土木・建築・舗装工事の実績を重ねてまいりました。地域に愛され貢献できる「翔たける建設業」を合言葉に、お客様の要求される無限の夢を実現できる、数々のノウハウを提供したいと心掛けております。デザイナーズマンション、ローコストマンション、住宅、クリニック、学校、介護福祉施設、託児施設、工場、研究所、社屋、図書館、社寺建築等幅広い実績があります。

## 会社の特長



創業から80年あまり、地域に愛され貢献できる「翔たける建設業」を合言葉に茨城県南部地区、特に龍ヶ崎市を中心に企画立案から建築・土木工事を通じ地域発展に貢献し続けています。複数の資格を持つ従業員が多数在籍し県南地区でも有数の事業規模となっている。

## 地域貢献活動



TOKIWAスタジアム龍ヶ崎のネーミングライツ取得により、地域のスポーツ、文化の発展に貢献します。また、地域の学校から積極的にインターンシップを受け入れています。これら事業を通じ地域の次世代を担う人材育成に貢献します。

## 施工事例



<二所ノ関部屋>

1. 二所ノ関部屋



<No.876 茨城牛久メカソーラー>

2. 牛久メカソーラー

## 先輩インタビュー



工事長

## 渡辺 健

出身校: 中央工学校  
 入社年数: 24年 資格: 1級施工管理技士(建築・土木)  
 趣味: ゴルフ/サッカー

**8:00** 朝礼  
**8:30** 現場管理  
**12:00** 昼食  
**13:00** 昼礼  
**14:45** 片付け  
**17:00** 書類整理・打合せ  
**18:00** 帰宅

現場管理の面白さは、同じゴールでもその道筋が一人一人違うことです。そして現場代理人によって良くも悪くもその影響が顕著に現れるところなんです。私は、作業者の皆様が楽しく良い仕事ができることをモットーにしています。その先に顧客満足度があることを確信しています。



専門業者の方との打合せを重ねて施工精度を上げていきます



## 会社概要

**社名:** 福智建設工業株式会社  
**住所:** 〒301-0004 茨城県龍ヶ崎市駒馬町2931番地  
**事業内容:** 土木工事(道路/上下水道/橋梁/河川/農業土木  
 整地/造成工事)/舗装工/造園工/水道施設工  
 管工/ガス設備工  
**設立:** 1983年9月  
**資本金:** 3,000万円  
**売上高:** 3億円  
**社員数:** 5人  
**問合先:** 採用担当者  
**メール:** fukuchikkk@zb.wakwak.com  
**TEL:** 0297-64-2221  
**採用実績校:** 取手第二高校、取手松陽高校  
 竜ヶ崎南高校、霞ヶ浦高校  
 市川工業高校、中央工学校

土木系

建築系

事務系

インターンシップ受入



fukuchikkk.com →

## PR・メッセージ

「よく働き、よく休む」働き方改革認定企業 柔軟な働き方推奨。当社は昭和58年に設立した会社で、主に茨城県南部を中心に国土交通省・茨城県・近隣市町村の土木工事・舗装工事を多数施工してまいりました。技術力ではたくさんの表彰を頂く事で地元建設業として信頼を築いているところであります。昨今、災害が大変多くなっており、建設業は復旧作業などで重要な役割を担っております。地域の方にとって安全安心な住みよい街作りにあなたの力が重要です。共に良い街づくりをしてみませんか。

## 会社の特長



私たちは「住みよい街」を目指し、公共工事を主とした土木、建設、舗装工事をしています。ICT施工の活用・投資を積極的に行い、現場の負担軽減の実現。今後も働き方の見直しや改革実行し、満足度アップを目指しています。

## 地域貢献活動



年間3回の道路清掃「道路里親制度」を実施しています。建設業は災害時の緊急対応という大きな責務を担っており、台風や大雪等の際はパトロールや雪かきも行ってまいります。近隣住民の方が気持ちよく安心して暮らせる街づくりを目指しています。

## 施工事例



1. 民間工事 砕石舗装工事



2. 公共工事 道路 農業土木 改良工事

## 先輩インタビュー



工事部

## 古手 優作

出身校: 中央工学校  
 入社年数: 9年 資格: 1級土木施工管理技士  
 趣味: ギター/音楽

**Schedule**

- 7:30 出社
- 7:45 資材準備
- 8:00 現場へ移動・作業開始
- 12:00 昼休憩
- 16:00 作業終了・片付け
- 17:00 退社

社員数が少人数の為、コミュニケーションが取りやすい事、上司とも意見交換できる機会が多く、従業員の要望が取り入れられる事が多くあると思います。仕事で使用するPCソフトや測量機器・ドローン等の設置を多く取り入れる事で社員の成長及び仕事の負担軽減、効率化などにも積極的に取り組んでいるのでやりがいを感じます。

## 社内イベント



釣り好きの従業員が多い事もあり、年に1度の貸し切り漁船で釣りのイベントを行っております。その他に社員が集い、社員の家族や取引業者の方をお招きしバーベキューやもちつき等を行う事もあります。



## 会社概要

社名: 増川建設株式会社  
 住所: 〒301-0005 茨城県龍ヶ崎市川原代町5847-7  
 事業内容: 建設工事業/スポーツ施設管理運営事業  
 設立: 1969年10月  
 資本金: 3,500万円  
 売上高: 10億8,712万円  
 社員数: 25人  
 問合せ: 人事部/川崎泰治  
 メール: info@masukawa-kensetsu.jp  
 TEL: 0297-64-1522  
 採用実績校: 日本大学、土浦工業高校、取手第一高校

土木系

建築系

事務系

インターンシップ受入



masukawa-kensetsu.jp →

## PR・メッセージ

弊社は、若者が働きやすい職場づくりとして、週休二日制を導入し、働き方改革の一環で時間外勤務時間の削減や有給休暇を取りやすくすること等にも取り組み、従業員が仕事とプライベートを充実できるよう、会社として働きすぎを防ぎながら「ワークライフバランス」を図っています。毎年、従業員の海外旅行をはじめ、春・秋の懇親会などのイベントがあり、年齢や部署に関係なく従業員同士のコミュニケーションを図る機会を設けています。新卒者はもちろん、業界未経験者であっても、社会に役立つ事業に誇りを持ち仲間と共に切磋琢磨したいという人材を求めています。あなたの夢を当社で叶えてみませんか。

## 会社の特長



増川建設は土木、建築を中心とする創業53年の総合建設会社です。道路、河川橋梁、上下水道などインフラ整備から商業施設、スポーツ施設、公共施設などの建築事業まで幅広い工事を請負い、工事全体のとりまとめを行っております。

## 地域貢献活動



本社周辺や施工現場周辺での清掃活動を行っております。地域に根差し、明るくきれいな街づくりを目指しています。

## 施工事例



1. 多目的広場整備工事



2. 急傾斜地崩壊対策工事

## 先輩インタビュー



### 工事部

## 田中 翔

出身校: つくば開成高校 入社年数: 4年  
 資格: 2級土木施工管理技士補  
 趣味: 旅行

Schedule	内容
8:00	出勤・朝礼
8:30	現場作業
10:00	休憩 (15分)
12:00	昼休憩
13:00	現場作業
15:00	休憩 (15分)
17:00	作業終了・片付・退勤

基礎知識も何もないところからのスタートでしたが、先輩方の指導の下、気付けば4年が経ち、今では自分で考えて動けるようになりました。現在は資格取得に向けて現場での経験を積んでいます。技術的なスキルをはじめ、施工管理など、社内の先輩方を頼りながらスキルアップしていきたいと考えています。

## 社内イベント



増川建設では毎年、海外への社員旅行を企画しています。行き先は投票制で決まります。旅先での新たな出会いや発見、ハプニングは最高の思い出になり、心を豊かにします。



## 会社概要

社名: 赤塚工業株式会社  
 住所: 〒302-0023 茨城県取手市白山6-12-14  
 事業内容: 土木工事一式/建築工事一式  
 設立: 1979年3月  
 資本金: 3,500万円  
 売上高: 8億円  
 社員数: 20人  
 問合先: 尾原紀子  
 メール: aeh34640@moon.odn.ne.jp  
 TEL: 0297-74-0035  
 採用実績校: 成蹊大学、日本大学、東京電機大学  
 中央学院大学、中央工学校  
 職業能力開発短期大学  
 筑波研究学園専門学校、取手第一高校  
 荖崎高校、土浦日本大学高校

土木系

建築系

事務系

インターシップ受入



akatsuka-k.jp →

## PR・メッセージ

当社では社員の資格取得を応援しております。そのため、資格取得の教育費や教材費等は、全額会社が負担します。新たな資格を取得することで携わる業務の幅が増え、自分自身のスキル向上やキャリアアップにも繋がりますよ。

## 会社の特長



①土木工事(インフラ整備)と建築工事(公共施設の耐震改修)がメインです。②創業1979年から無借金経営で財務内容は超優良です。③資格取得を全面支援。資格取得にかかわる講座参加費・教材費等は全て会社負担します。

## 地域貢献活動



①地震やゲリラ豪雨時のパトロール及びライフラインの復旧作業など各自治体機関と協定を結んでいます。  
 ②年に数回、道路清掃ボランティアに参加しています。

## 施工事例



1. 土木工事 排水樋管工事



2. 建築工事 白山小大規模改造工事

## 先輩インタビュー



工事部主任

### 佐藤 宏昭

出身校: 職業能力開発短期大学  
 入社年数: 3年 資格: 1級土木施工管理技士補  
 趣味: 映画鑑賞/子供と遊ぶ

**Schedule**  
 7:50 現場へ直行・朝礼  
 8:00 作業開始  
 12:00 昼休み  
 17:00 作業終了・翌日段取り  
 17:20 直帰

自分自身が未経験者でしたが、そのことでハンデを感じることはありませんでした。また資格を取得する上でも上司や先輩が記述問題の添削をしてくれるなど、支援体制も充実していて、とても助かりました。工事が完成したときの達成感も他の業界では味わえないものがありました。

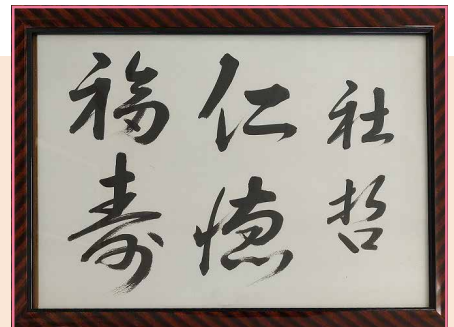

当社は社員一人一人を大事に育て、社員の家族を含む皆様に仕事を通して幸福を実感して頂きたいと思っています。また、建設業というカテゴリを超えて、時代のニーズにあった事業を展開していきたいと常に考えています。



## 会社概要

社名: 桂建設株式会社  
 住所: 〒300-1217 茨城県牛久市さくら台1-18-4  
 事業内容: 舗装工事/土木工事  
 設立: 1972年1月  
 資本金: 2,000万円  
 売上高: 6億7,800万円  
 社員数: 30人  
 問合せ: 採用係/松澤容子  
 メール: inf\_k\_k\_0298731181@katsura-k.com  
 TEL: 029-873-1181  
 採用実績校: 土浦工業高校、国士館大学、中央工学校

土木系

建築系

事務系

インターシップ受入



katsura-k.com →

## PR・メッセージ

当社は創業より60年以上道路のアスファルト舗装を中心に約5000件の施工実績をもつ建設会社です。確かな技術と高い品質、長年の実績で地域に根付いておかげさまで安定した業務を行っております。長期にわたる公共工事で培った施工技術が認められ、茨城県から多くの褒章をいただくまでに成長しました。スタッフの平均年齢は44歳と建設業では非常に若く、40代のベテラン勢はもちろん20代~30代のスタッフも活躍してくれています。

## 会社の特長



茨城県南を中心に土木工事、道路や駐車場の舗装工事を行っています。茨城県や牛久市からの公共工事を主に受注し、売上は10年連続5億円以上をキープしており業績安定中!アスファルト舗装の重機や職人を多数保有しており駐車場や道路工事が得意な会社です。

## 地域貢献活動



県道の維持管理工事を毎年受注し、路面凍結の際の塩カルまきや除雪作業、落下物の撤去など、道路を快適に利用できるよう努めています。また周辺地域の民間工事(外構工事、駐車場舗装工事)も積極的に受注しております。

## 施工事例



1. 龍ヶ崎八代町交差点改良舗装工事



2. 某病院駐車場工事

## 先輩インタビュー



### 工事主任

## 萩原 忍

出身校: 建設実務専門学校  
 入社年数: 25年 資格: 一級土木施工管理技士/二級建築士  
 趣味: 海外ドラマ観賞/バン作り

Schedule

8:00 出社・朝礼  
 8:30 資材準備・現場移動  
 9:00 測量作業  
 12:00 昼休憩  
 15:00 現場打ち合わせ  
 17:00 帰社・MTG・退社

私は公共土木工事の現場所長として働いています。入社直後に資格を取得したことで活躍の幅が広がり、これまで橋梁下部工事や中学校の外構工事等様々な現場に携わってきました。この業界の魅力は作ったものが残ることだと思います。竣工検査で必ず作ったものが評価されるため、その都度改善点を洗い出すことができ、次の現場でこれまでの経験を活かせることもやりがいの一つです。



今は現場監督をやりながら、後輩の育成にも携わっている。





## 会社概要

社名: キムラ工業株式会社  
 住所: 300-1234 茨城県牛久市中央3-22-2  
 事業内容: 総合建設業 (建設・土木事業部)  
 設立: 1964年12月  
 資本金: 4,800万円  
 売上高: 39億6,000万円  
 社員数: 60人  
 問合先: 採用担当/坂本  
 メール: sakamoto@kimura-kogyo.co.jp  
 TEL: 029-870-2111  
 採用実績校: 日本大学、東洋大学、千葉工業大学  
 筑波研究学園専門学校、土浦工業高校

土木系

建築系

事務系

インターシップ受入



kimura-kogyo.co.jp →

## PR・メッセージ

当社は、県南地域を中心に東京・千葉・埼玉と関東一円において、河川や道路、インフラ整備等の公共工事を元請として施工管理している会社です。ICT施工と呼ばれるマシンコントロールやマシンガイダンス、ドローンを用いた3次元測量、ウェアラブルカメラによる遠隔作業支援システム等、新しい技術も率先して導入し数多くの表彰を頂いています。資格取得支援制度や借上社宅制度をはじめ、入社後の様々な研修等、サポート体制も充実!ひとつの現場に複数職員を配属する事で、休暇を取得しやすくし、働きやすい環境作りにも力を入れています。『笑顔で生き生き』と働きながら施工管理のスキルを身につけてみませんか?

## 会社の特長



私たちは「誠実進取」を企業理念とし、常に新しい試みにチャレンジし続け、技術力の研鑽を図り安心安全で働きやすく、生産性の高い現場環境の整備に努めています。近年ではSDG'sに関する社内目標を設定し、限りある資源を次世代に繋ぐため活動しています。

## 先進技術への挑戦

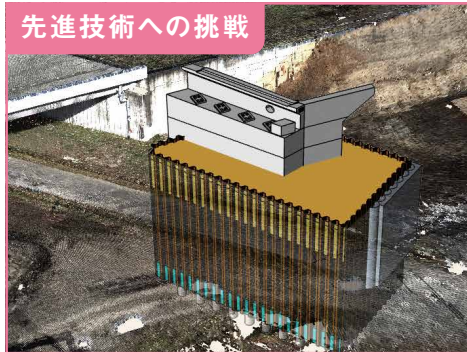

当社は国土交通省が推奨する先進技術を積極的に取り組んでいます。最近、竣工した現場では、築造する予定の構造物を3D地形データ上にモデリング配置する事で、施工する際に起こるあらゆる問題を事前に検討し効率的に作業を進める事ができるBIM/CIM施工を行いました。

## 施工事例



1. R2牛久土浦BP改良その2工事



2. R2千代田石岡BP橋台下部工事



### 人事部 大宮 陽祐

出身校: 土浦工業高校 入社年数: 2年  
 資格: 2級土木施工管理技士(学科合格)  
 趣味: バドミントン

Schedule	8:00	出勤・朝礼
	8:15	現場管理業務
	12:00	昼休憩
	13:00	昼礼
	13:15	現場管理業務
	17:00	片付け・現場閉所 退勤

この業界に入り、早2年が経とうとしています。現場監督として、現場をまとめる事は簡単とは言えないかもしれませんが、それ以上にやりがいや達成感を感じられる仕事だと思っています。これからも先輩方や職人の方々との沢山コミュニケーションを取り、国家資格である一級土木施工管理技士の取得を目標とし仕事に励みます。

## 先輩インタビュー



### 人事部 角来 隆一

出身校: 筑波研究学園専門学校 入社年数: 2年  
 資格: 2級土木施工管理技士/2級建築施工管理技士(学科合格)  
 趣味: ドライブ/旅行

Schedule	8:00	出勤・朝礼
	8:15	現場管理業務
	12:00	昼休憩
	13:00	昼礼
	13:15	現場管理業務
	17:00	片付け・現場閉所 退勤

この仕事の良い所は着工から竣工まで携われる事です。工事には何十人もの職人さんが携わりますが、各職種毎に入れ替わる為、完成していく様子を全て通して見る事が出来るのは施工管理技術者だけです。大きい現場だと工期が年単位になる事もある為、完成した時の達成感はひとしおです。少しでも早く一人前の現場監督になる為、日々勉強中です。

阿見町  
県南

# 松浦建設株式会社



## 会社概要

社名: 松浦建設株式会社  
 住所: 〒300-0331 茨城県稲敷郡阿見町大字阿見608番地3  
 事業内容: 総合建設業  
 設立: 1950年10月  
 資本金: 7,000万円  
 売上高: 13億4,476万円  
 社員数: 35人  
 問合先: 総務部/佐藤裕  
 メール: ma.ken@galaxy.ocn.ne.jp  
 TEL: 029-887-1771  
 採用実績校: 土浦工業高校、土浦第三高校、江戸崎総合高校  
 筑波研究学園専門学校、東洋大学、東海大学  
 足利工業大学、明星大学、中央工学校

土木系

建築系

事務系

インターンシップ受入



matsuura-con.co.jp →

## PR・メッセージ

茨城県南部を主な活動地域とし、創業約60年になります総合建設会社です。建築7割・土木3割の割合で活動しており、主に地方自治体としております。近年では、若手社員の増加により若返り化が進んでおり、現在の女性社員は5名で内3名は現場代理人として活躍しております。インフラ整備事業に夢をお持ちの方、興味のある方の参加お待ちしております！

## 会社の特長



今までに、庁舎・学校・道路・上下水道などの公共施設、銀行・老人ホーム・病院・保育園などの民間施設を手がけてきました。今後も、地域に根を張った会社として、時代の要請に合った仕事をし、社会に貢献していきます。

## 地域貢献活動



地域社会への貢献の第一歩として、「道路里親制度」の認定を受け、本社周辺や一帯における清掃活動を実施しております。また、献血活動等のボランティア活動にも積極的に参加しています。

## 施工事例



1. フラワーパークレストラン新築

2. 阿見町吉原地区公園整備

### 建築部

## 柳町 龍哉

出身校: 筑波研究学園専門学校  
 入社年数: 4年 資格: 2級建築士  
 趣味: ゴルフ

**Schedule**

7:30	出社
8:00	朝礼・作業開始
12:00	昼休憩
13:00	職長会議・作業開始
17:00	作業終了・片付け 退勤

建設業は昔から3K(きつい、汚い、危険)と呼ばれていますが、国が改革を進める事により、今では、新3K(給料が良い、休暇が取れる、希望が持てる)へと移行しています。労働条件の見直しや処遇改善が行われている中で、現場では夢や妄想が膨らむお客様と打ち合わせをし、共に仕事を進めていくこの仕事にとってもやりがいを感じています。

## 先輩インタビュー

### 土木部

## 稲田 有希

出身校: 土浦工業高校 入社年数: 3年  
 資格: 普通両系建設機械(整地等)/玉掛け/  
 小型移動式クレーン  
 趣味: バスケット

**Schedule**

8:00	出勤・朝礼
8:30	現場作業
12:00	昼休憩
13:00	現場作業
17:00	作業終了・片付け 退勤

今の仕事をしていて感じる事。知識や経験はもちろん、それ以上に問われるのが、仲間を思いやる人間性だと思います。苦勞を分かち合い、ともに切磋琢磨出来ることで、確かな信頼関係が築かれ、一人では出来ない大規模なモノ造りができた時の喜びがあります。



## 会社概要

社名: 栗山工業株式会社  
 住所: 〒300-0427 茨城県稲敷郡美浦村布佐1049  
 事業内容: 舗装工事/土木工事  
 設立: 1984年9月  
 資本金: 2,000万円  
 売上高: 4億円  
 社員数: 20人  
 問合せ: 採用係/栗山  
 メール: m.kuriyama@kuriyamakougyou.co.jp  
 TEL: 029-885-0477  
 採用実績校: 土浦第三高校、土浦工業高校  
 水海道第一高校、霞ヶ浦高校等

土木系

建築系

事務系

インターシップ受入



kuriyamakougyou.co.jp →

## PR・メッセージ

栗山工業株式会社は、主に土木、舗装、解体を中心とする創業36年の企業です。社長は40代、社員も20~40代と若手が多く、また入社後の勤続年数が高い働きやすい職場です。また、資格取得補助制度があり未経験や無資格からのスタートも問題無く可能です。月に一度本社の周辺道路の清掃活動をグループ会社と一緒にっており、自然と対峙する建設業だからこそ地域の環境を第一に考え行動していきます。

## 会社の特長



基本理念である「次世代に引き継がれる最高のものづくりを提供していく」のもと、環境に配慮し、ICT技術を取り入れた土木工事、舗装工事を積極的に取り組んでいます。地域の皆様が安心して暮らせるための維持工事、解体工事などに個々に寄り添った対応を心掛けています。

## 代表挨拶



【代表取締役 栗山 秀樹】  
 1974年生まれ、県外大学を卒業後、公共工事を得意とする地元の建設会社に入社。8年間現場技術職で勤務したのち、2007年に代表取締役に就任。「継続と挑戦」がモットー。

## 施工事例



1. 国道125号線道路舗装改良工事



2. 美浦幼稚園プール修繕工事

## 先輩インタビュー



### 工事部

## 岩佐 素希

出身校: 市川工業高校  
 入社年数: 8年 資格: 1級土木施工管理技士  
 趣味: バス釣り/ガーデニング

### Schedule

8:00 出勤・現場打合せ  
 8:30 現場作業  
 12:00 昼休憩  
 13:00 現場作業  
 17:00 作業終了・片付け  
 退勤

かつて3Kと言われた建設業の仕事も情報化の技術を取り入れ、ドローンをはじめ3次元測量やICT建機の活用など変化の時代に入っています。もちろん大変な時もありますが、とてもやりがいの持てる仕事だと思っています。一緒に新しい建設の世界で働いてみませんか。



担当したICT活用工事が測機メーカーの展示ブースで取り上げられました。

河内町  
県南

# 細谷建設工業株式会社



## 会社概要

社名: 細谷建設工業株式会社  
住所: 〒300-1403 茨城県稲敷郡河内町金江津5107  
事業内容: 土木事業/建築工事業/舗装工事業  
設立: 1953年2月  
資本金: 5,000万円  
売上高: 25億1,000万円  
社員数: 167人  
問合先: 細谷貴弘  
メール: hosoyat@hosoyakk.co.jp  
TEL: 0297-86-2111  
採用実績校: 日本大学、筑波大学、中央工学校  
土浦工業高校

土木系

建築系

事務系

インターシップ受入



hosoyakk.com →

## PR・メッセージ

設立以来69年に渡って、当社は建築と土木の両輪を軸に、総合建設業を営んで参りました。これまで官民間問わず、数々の“数億円規模”のビックプロジェクトなど、道路や河川、学校や施設、アパートなどの工事をたくさん手掛けてきました。確かな技術で誇れる品質を提供し、総合建設会社として常に地域に貢献できる企業でありたいと日々努力を重ねております。働きやすい職場にする為に常に会社の制度も変革中です。“頑張った人が報われる”会社を目指して当社も成長を続けます。

## 代表挨拶

地域と共に未来を見つめて  
未来に翔く総合建設会社

昭和28年創立以来、確かな技術で誇れる品質を提供し、総合建設会社として常に地域に貢献できる企業でありたいと日々努力を重ねております。今後もよりよい品質を提供するため、更なる技術の向上を目指し、限りない可能性を追求しながら、前進してまいります。

## 会社の特長



官民間問わず建築・土木工事を幅広く手掛けております。また、「働き方改革」を積極的に進めており、ワークライフバランスを大事にいただけるよう建設現場の環境改善に率先して取り組んでいます。

## 施工事例



1. 河内町立かわち学園新築工事



2. 東関東四鹿地区函渠工事

## 先輩インタビュー



### 建築部主任

## 羽田 英生

出身校: 中央工学校 入社年数: 28年  
資格: 一級建築士/一級建築施工管理技士  
趣味: ゴルフ/登山

### Schedule

8:00 出勤・朝礼  
8:30 現場作業開始  
12:00 昼休憩  
13:00 現場作業開始  
17:00 作業終了・片付け  
退勤

## その他



設立以来、官民間問わず建築・土木工事を幅広く手掛けているほか、JRAのトレーニングセンター(競馬の調教施設)の保守管理も行っています。業界でも珍しく、建築・土木の両方の工事を手掛けるほか、多角経営を行っている点も、安定性における大きな強みです。

現場監督として施工現場の工程、安全、品質の管理をしています。大変なときもありますが、やりがいのある仕事です。何も無いところから建物が出来上がったときが一番達成感とやりがいを感じます。モノ作りが好きな方や仕事にやりがいを求めている方は、ぜひ一緒にがんばりましょう。



## 会社概要

社名: 株式会社齊藤建設  
住所: 〒300-0805 茨城県土浦市中央町1677-1  
事業内容: 総合建設業  
設立: 1967年9月  
資本金: 2,000万円  
売上高: 3億2,000万円  
社員数: 18人  
問合先: 齊藤和枝  
メール: kksaito@poem.ocn.ne.jp  
TEL: 029-821-2891  
採用実績校: 土浦工業高校

土木系

建築系

事務系

インターンシップ受入

## PR・メッセージ

当社は主に土浦市内を中心に公共工事を施工しております。  
地元土浦の発展の為に、従業員一同日々挑戦を続けています。  
また、総合建設業として様々な仕事に触られますので、飽きる事無く毎日を過ごし成長できる会社です。  
建設業界に少しでも興味がある方は、質問や相談だけでもいいのでお気軽に当社までお越しください。

## 会社の特長



株式会社 齊藤建設は、創業50年をむかえ時代の変化に柔軟に対応し日々新しい事に挑戦し、地元茨城県・土浦市の発展や住みやすく災害に強い街づくりのお手伝いをしています。

## 社内研修制度



当社では、初めに社会人としてのビジネスマナーの研修を行います。次いで現場研修並びに最新DXの研修を行い入社5年目には、優秀な技術者に成長出来る事を目標に社員教育を行っていきます。

## 施工事例



1. 地盤改良・河道掘削工事



2. 宅地造成工事



### 工事部 中山 陸

出身校: 土浦工業高校  
入社年数: 3年  
趣味: 釣り

**Schedule**  
7:30 出勤  
8:00 朝礼  
9:00 現場作業  
12:00 昼休憩  
13:00 現場作業  
17:30 退勤

建設業に就職したことによって毎日が自分にとって新しい発見に繋がりました。同じ工種の工事をしていても、まったく同じ工事が一つもない所や自分が施工管理した現場が半永久的に残る事に魅力を強く感じられました。これから先の仕事としては、上司の方々の技術を吸収していきたい、日々の成長に繋がっていきたいと思います。

## 先輩インタビュー



### 工事部 西澤 里紅

出身校: 土浦工業高校  
入社年数: 3年  
趣味: バスケットボール

**Schedule**  
7:30 出勤  
8:00 朝礼  
9:00 現場作業  
12:00 昼休憩  
13:00 現場作業  
17:30 退勤

建設業の面白い所は、工事の内容が似ているようで似ていない所です。同じ様な工事でも施工する方法や必要な機械、材料等違う部分がたくさんあります。思った通りに現場が進んだり進まなかったりと大変な事もありますが、その分やりがいのある仕事だと思います。モノ作りが好きな方や仕事にやりがいを求めている方は建設業に携わってませんか？



## 会社概要

社名: 佐々木建設株式会社  
住所: 〒300-0051 茨城県土浦市真鍋一丁目16番24号  
事業内容: 総合建設業  
設立: 1968年9月  
資本金: 4億1,000万円  
売上高: 14億1,200万円  
社員数: 29人  
問合せ: 総務部/小田部安男  
メール: y.kotabe@sasaki-cos.com  
TEL: 029-824-1234  
採用実績校: 土浦工業高校、守谷高校、荃崎高校  
江戸崎総合高校、翔洋学園高校  
筑波研究学園専門学校、山口大学  
東北工業大学、日本大学、東京電機大学

土木系

建築系

事務系

インターンシップ受入



sasaki-construction.co.jp →

## PR・メッセージ

当社は昭和42年1月に創業、昭和43年9月に法人化し、茨城県県南地域を主な地盤として事業展開しております。官公庁の事業を中心に受注しており、「快適で豊かな社会環境の実現」と「地域社会の発展への貢献」を目指して事業活動を行っており、道路整備工事、駅前整備工事、学校校舎建築工事、宅地造成工事等をはじめ様々な工事について確固たる実績を持っております。また、仕事と生活の調和が図られ、社員一人ひとりがやりがいや充実感を感じながら働ける職場環境の実現についても積極的に取り組んでおります。

## 会社の特長



当社は、官公庁の事業を中心に受注しており、お客様一人ひとりの暮らしに、さらに役立つことを経営理念としています。社員一人ひとりが受注した工事を丁寧に、誠実に、確実に仕事をし、常にお客様の立場になって考え、環境保全、地域社会に貢献することを目指しています。

## 工事部会議



佐々木建設では、定期的に工事部全体での会議を開催しております。常に同じ尺度で物事を考え、全員が同じレベルな知識を持てるよう会議を進めています。工事部会議では、先輩との交流を図ることが出来、何でも相談しやすい環境となっています。

## 施工事例



1. 圏央道橋梁下部工事

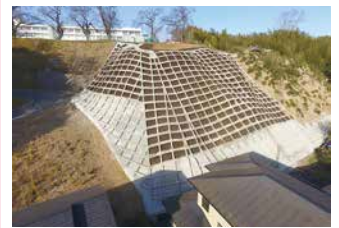

2. 急傾斜地崩壊対策工事

## 先輩インタビュー

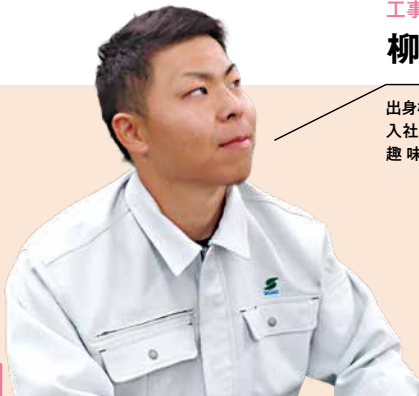

### 工事部

## 柳本 琉

出身校: 筑波研究学園専門学校  
入社年数: 1年 資格: 二級土木施工管理技士補/二級建築施工管理技士補  
趣味: ドライブ/旅行

Schedule  
8:00 出社・朝礼  
8:30 現場作業  
12:00 昼休憩  
13:00 現場作業  
16:30 作業終了・片付け  
17:00 ミーティング(MTG)・退勤

入社してすぐに、道路改良舗装工事に参加しました。もちろん先輩の下についての勤務でしたが、このプロジェクトで初めて計画段階から工事の完了までを体験することができました。幅広い業務内容のために忙しい仕事なのは確かですが、工事の完了時に達成感を感じました。第一希望であった佐々木建設(株)に入社出来たからこそ味わえた達成感です。



毎日の進捗状況確認や、夕方のMTGを通して更に知識を身につけたいです。



## 会社概要

社名: 株式会社アレスコ  
住所: 〒315-0005 茨城県石岡市鹿の子1-18-12  
事業内容: 土木/建築/交通安全施設/塗装  
防水等の公共事業  
設立: 1981年5月  
資本金: 4,000万円  
売上高: 6億円  
社員数: 14人  
問合先: 総務部/磯邊  
メール: 弊社HPお問合フォームよりお問合せください。  
TEL: 0299-24-1026  
採用実績校: 茨城大学、流通経済大学、中央工学校  
中央高校、石岡第一高校、石岡第二高校

土木系

建築系

事務系

インターンシップ受入



alesco.co.jp →

## PR・メッセージ

私たち株式会社アレスコは、創業から40年以上、幅広い分野でお客様のニーズに応える企業として日々努めております。現在、当社では20代から60代までのスタッフが活躍しており、土木、建築、交通安全施設、塗装防水、デザインなどなど…公共事業を中心に様々な分野の工事を手掛けています。もしかしたらあなたの未来の得意分野が見つかるかもしれません。専門的な知識や経験がなくても安心して働けるよう支援や協力を惜しまない社風ですのでお気軽にお問合せください。色々なことにチャレンジしてみたい方は大歓迎です。

## ゴミリケーション



環境美化活動として本社前の県道355号線沿いのゴミ拾いを定期的に行っております。この活動をととして社員同士での「ゴミリケーション」や茨城県の道路里親制度にも参加し、社会貢献活動を続けております。

## 地域イベントへの参加



地元青年団体と協力し、子どもたちに向けて「キッズワーク事業」を実施しております。建設機械の乗車体験などの地域の方々との様々な取り組みにより建設業界の魅力向上に動いております。

## 施工事例



1. 空港アクセス道路橋梁下部工事



2. つくば市児童クラブ新築工事

## 先輩インタビュー



### 工事部

## 村瀬 正彦

出身校: 流通経済大学 入社年数: 16年  
資格: 一級土木施工管理技士/路面標示施工技能士  
趣味: 子供とサッカーをする

8:00 出社、各現場へ移動  
9:00 現場  
12:00 昼食  
16:00 作業終了・書類作成  
17:00 退社

2012年に二級土木施工管理技士、2021年に一級土木施工管理技士を習得しました。主に土木工事を担当しておりますが、私が施工に携わった構造物を街で見かけると、改めて人の役に立てる仕事だと誇らしく感じます。仕事の相談や会議でも気軽に意見が言い合える雰囲気があるので、人間関係の良さが当社の魅力だと思います。



ICT建機を導入したり最新の技術を活用して現場監理も効率化しています。



## 会社概要

社名: 東亜興業株式会社  
住所: 〒315-0037 茨城県石岡市東石岡二丁目5番7号  
事業内容: 土木一式工事/舗装工事/水道工事  
設立: 1964年12月  
資本金: 2,002万円  
売上高: 2億2,000万円  
社員数: 11人  
問合先: 総務部  
メール: soumu@toakougyou.jp  
TEL: 0299-26-2074  
採用実績校: 東京工業専門学校、中央高校、小川高校  
牛久栄進高校

土木系

建築系

事務系

インターンシップ受入



toakougyou.jp →

## PR・メッセージ

社会資本の構造に直接関わる建設業は、社会的使命が大きく、確実に高品質な施工は社会貢献に大いに資するもの。当社は、安全で安心な空間を提供するため、技術はもとより、高い志を秘めながら施工物に魂を注ぎ続ける、そんな存在でありたいと願っております。また建設業に携わる人間として、ものづくりに対する熱意を常に持つていなければならないと思っております。ものづくりはひとつづくり。明るく活気のある環境で、1人前になるまでサポートします。

## 会社の特長



私たちは安全安心の街づくりと心豊かな人づくりのため、ICT施工をはじめ、ドローンを取り入れた最先端の施工と、若手技術者育成に力を入れ、時代の流れとともに新しい建設業を探求し変革へ挑戦しています。

## 地域貢献活動



住みやすい茨城、きれいな地域を目指し、県内・市内の歩道や道路を気持ちよく利用していただくため、地域貢献活動の一環として工事現場・本社近隣の清掃活動を行っています。

## 施工事例



1. 恋瀬川 河道掘削工事



2. 道路改良舗装工事

## 先輩インタビュー



### 工事部

## 藤井 唯

出身校: 牛久栄進高校  
入社年数: 2年 資格: 普通自動車免許  
趣味: 旅行

### Schedule

8:00 出勤・朝礼  
8:30 現場作業  
12:00 昼休憩  
13:00 現場作業  
17:00 作業終了・片付け  
退勤

女性現場代理人として現場の書類作成をしながら、先輩に土木工事についてご指導いただいて勉強中です。女性でも働きやすい現場環境づくりをさせていただいているので、17時には現場も終わり、完全週休2日制で有給休暇もしっかりとれています。今の目標は2級土木施工管理技士の資格取得です。

## その他 (TikTok 配信)



Tik Tokアカウント

若者をはじめ多くの人にもっと建設業を身近に感じ、もっと知ってもらおうと、TikTokで作業員の仕事や日常、建設機械の裏側を楽しく配信中です。ぜひご覧ください!





## 会社概要

社名: 浅野物産株式会社  
 住所: 〒305-0857 茨城県つくば市羽成23-1  
 事業内容: 建設業(土木・建築・エクステリア・ガーデナー)  
 設立: 1962年12月  
 資本金: 4,400万円  
 売上高: 5億5,000万円  
 社員数: 18人  
 問合先: 取締役専務/浅野弘美  
 メール: info@asanobussan.co.jp  
 TEL: 029-836-4675  
 採用実績校: 竹園高校、石岡商業高校、土浦工業高校  
 つくば工科高校、常総学院高校  
 水海道第二高校、筑波研究学園専門学校  
 中央工学校、日本大学

土木系

建築系

事務系

インターシップ受入



asanobussan.co.jp →

## PR・メッセージ

『暮らしに夢を 良い環境づくりに 信念と責任で取り組む』

当社は、主に公共工事を請負う土木部・建築部、民間の外構工事を請負うエクステリア部からなる総合建設会社です。お互いに協力し合い、楽しく仕事に励むことができる温かい雰囲気職場です。茨城県働き方改革優良企業に認定され、ワークライフバランスや女性活躍も推進しています。ご応募お待ちしております。

## 代表挨拶



代表取締役

浅野 一重

当社は2023年に創業62年を迎えました。「信用第一」を会社の理念とし、地域を支えられた企業から、地域を支える企業へと。社業を通じて地域に貢献することが私たち浅野物産の使命であると考えております。

## 会社の特長

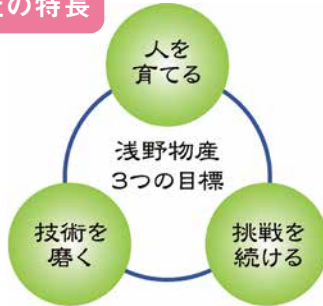

あらゆる現場で自社施工ができるよう、「人材」を「人財」へ育てること、向上心を持って技術を磨くこと、ご要望にお応えするための挑戦を続けることを目標にして仕事に取り組んでいます。近年はお庭の専門店「こちテリア」をオープンし、こちよい暮らしをご提案しています。

## 施工事例



1. 境田地区道路舗装



2. 柳橋小学校児童クラブ室新築工事

土木部

北島 達也

出身校: 中央工学校 入社年数: 3年  
資格: 1級土木施工管理技士/2級舗装施工管理技術者  
趣味: ゲーム/野球観戦



Schedule

8:00 出社・朝礼  
 8:30 現場施工・管理  
 12:00 昼休憩  
 13:00 現場施工・管理  
 16:30 現場片付け  
 17:00 作業終了・退勤

建設業は、人が生活する住宅を作ったり、暮らしを支えるインフラ設備を整備したりする仕事です。「地図に残る仕事」という大手ゼネコンのキャッチフレーズにもあるように、完成したものは後世にまで残り、社会に与えるインパクトがとても大きいのが建設業の魅力です。自分が描く「未来を形にする」建設業へ携わってみてはいかがでしょうか？

## 先輩インタビュー

エクステリア部

大山 結衣

出身校: つくば工科高校 入社年数: 2年  
資格: 普通自動車免許  
趣味: ショッピング/動画鑑賞



Schedule

8:45 出社  
 9:00 清掃・打合せ準備  
 10:00 お打合せ  
 12:00 昼休憩  
 13:00 現地調査  
 15:00 図面見積作成  
 18:00 退社

こちテリアでは、ヒアリング・設計・ご提案・現場管理を全てひとりの担当が進めるため、様々な知識と応用力が求められます。実際の現場を知り理解することでより説得力のあるご提案ができるので、1つ1つ経験を重ね知識を深めています。お客様が安心して任せられるプランナーになること、それが現在の目標です。



## 会社概要

社名: 株式会社市原工業  
 住所: 〒300-1264 茨城県つくば市泊崎172-1  
 事業内容: 公共工事/水道工事/土木工事業等  
 設立: 1976年7月  
 資本金: 4,000万円  
 売上高: 7億3,300万円  
 社員数: 19人  
 問合先: 代表取締役/市原裕一郎  
 メール: yuichiro@ichiharak.co.jp  
 TEL: 029-876-1121  
 採用実績校: 中央工学校、筑波研究学園専門学校  
 藤代紫水高校

土木系

建築系

事務系

インターンシップ受入

## PR・メッセージ

当社は事業を通して、地元の皆さまの生活基盤を支えています。公共工事をメインに、水道工事や土木工事を行っています。土木作業員にイノベーション。社員たちが長期的に活躍できるよう、将来設計ができる安心した雇用条件の元で、資格取得の支援も行っています。また社内ミーティングの機会も多く設け、社員同士のコミュニケーションを積極的に図っています。

## 代表挨拶



代表取締役  
市原 裕一郎

1982年生まれ、茨城県つくば市出身。県外大学を卒業後、舗装工事を得意とするゼネコンに入社。2007年に(株)市原工業に入社、代表取締役に就任。

## 会社の特長



「インフラの町医者」の様に水道工事や土木工事を行っています。公共工事を主として、つくば市及び近隣市町村で事業を展開しています。また、地域で漏水が発生した際には駆けつけて緊急工事も行っています。事業を通じて地域の生活基盤を支えようと努力しています。

## 施工事例



1. 緊急漏水修繕工事の様子



2. 緊急工事(恒例のハンバーガー休憩)

## 工事部 課長

### 白井 友洋

出身校: 筑波研究学園専門学校  
 入社年数: 6年 資格: 一級土木施工管理技士  
 趣味: フットサル

8:00 出勤・朝礼  
 8:30 現場作業  
 12:00 昼休憩  
 13:00 現場作業  
 17:00 作業終了・退勤

Schedule

私は元々、地図にのる仕事が好きで建設業界で働き始めました。現在は上水道を中心にライフラインの整備の仕事をしています。しかしそれらは、地中に埋設する為、普通の地図にはのりません。それでも地域の皆さんの生活を支えているという実感はやりがいとモチベーションに繋がっています。会社でも中堅の社員となり、これからは若手の育成にも力を入れていきます。

## 先輩インタビュー

## 工事部

### 惣野代 達哉

出身校: 藤代紫水高校  
 入社年数: 2年 資格: 二級土木施工管理技士補  
 趣味: バス釣り

8:00 出勤・朝礼  
 8:30 現場作業  
 12:00 昼休憩  
 13:00 現場作業  
 17:00 作業終了・退勤

Schedule

大変な時もあるけど、いつも外で気持ちよく仕事できています。人の為になる仕事なのでやりがいを感じる事ができます。たくさんの知識や技術を身につけることができるので、自分自身に付加価値をつける事、それと同時に仕事の質を高めていく事を意識しています。



## 会社概要

社名: 星田建設工業株式会社  
住所: 〒305-0054 茨城県つくば市西大沼418  
事業内容: 土木一式工事/建築工事/舗装工事/塗装工事  
防水工事/水道施設/解体工事  
設立: 1977年11月  
資本金: 2,000万円  
売上高: 7億円  
社員数: 13人  
問合先: 本社/高野  
メール: info@hoshidakk.co.jp  
TEL: 029-837-1245  
採用実績校: 芝浦工業大学、常総学院高校

土木系

建築系

事務系

インターンシップ受入

## PR・メッセージ

仕事をする上で、「どんな環境で働くか」「どんな仲間と働くのか」はとても重要なポイントだと思います。当社にはベテランの先輩も多く、頼れる人たちがばかりなので、ご安心ください。資格取得のサポートはもちろん、若手の皆さんが活躍しやすい環境づくりに力をいれています。インターンシップの受け入れも行っておりますので、「どんな会社なんだろう」と気になった方は、是非お気軽にご応募ください。社員一同、いつでも大歓迎です。あなたが私たちの仲間に加わってくれることを心待ちにしています。

## 会社の特長



星田建設工業は創業45年の安定企業です。主に、道路・河川・公共下水道・造成工事といった官公庁発注の公共工事の元請として、住環境づくりに貢献しております。現在30代~60代が勤務しており、若手社員の資格取得に取り組みほか、女性社員も活躍できる働きやすい職場です。

## 地域貢献活動



東日本大震災、つくば市竜巻災害等、災害時には地域のボランティア活動も行っております。また、子どもを守る110番の家として、子どもたちの安全確保に協力しています。地域の皆さまと共にゴミ拾い活動も行っております。

## 施工事例



1. 堤防などを補強する護岸工事



2. 交差点道路改良工事

## 先輩インタビュー



### 工事部

## 萩島 仁司

出身校: 常総学院高校 入社年数: 3年  
資格: 1級土木施工管理技士  
趣味: 旅行/食べ歩き

**Schedule**  
7:00 出社  
7:30 現場へ移動  
8:00 朝礼・打合せ  
8:30 作業開始  
12:00 昼休憩  
13:00 工程会議  
17:00 作業終了・片付け  
帰社退社

入社当時は何の知識もなく不安を抱えたままの日々でした。しかし、経験を重ねる中で徐々に仕事にも慣れ、とてもやりがいを感じる日々へと変化していきました。また、わからない事も経験豊富な先輩方に丁寧に教えていただけるので忙しい中でも、毎日たのしく目標を持って仕事に取り組んでいます。



下請業者との安全に作業を行うための教育及び意見交換



## 会社概要

社名: 株式会社赤塚土木興業  
 住所: 〒300-2345 茨城県つくばみらい市長渡呂252  
 事業内容: 土木事業/管事業/舗装・水道施設工事  
 設立: 1974年11月  
 資本金: 2,000万円  
 売上高: 10億円  
 社員数: 18人  
 問合先: 総務部/瀧口拓也  
 メール: mail@akatsukadoboku.co.jp  
 TEL: 0297-58-6213  
 採用実績校: 日本大学、高崎経済大学、大正大学  
 中央学院大学、流通経済大学、筑波学院大学

土木系

建築系

事務系

インターンシップ受入



akatsukadoboku.co.jp →

## PR・メッセージ

私たち赤塚土木興業は、道路工事や河川整備といった公共土木事業に特化した建設会社です。特にここ数十年は、国(国土交通省)の入札案件に力を入れ、多くの公共事業を元請けとして担ってきました。近年では圏央道工事などの実績があります。案件の受注先はこれまでの実績からなる信用度も含めた総合評価の点数、いわば「会社の通信簿」で判断されますが、当社はそこで高く評価されているからこそ、順調に受注でき、安心して成長していきます。和気あいあいとした職場なので、わからないことは何でも気軽に聞くことができ、ベテランの技術をしっかりと継承できます。社員教育も長い目で行っていきますので、専門知識がなくても大丈夫です。

## 会社の特長



弊社では設立約半世紀に渡り地域の発展を支え続けてきました。国や県の公共事業を主体としている私達の行う仕事が、「地図に残る仕事として街づくりに貢献」し続け時代の変化に対応し発展・向上・躍進して行きます。

## 地域貢献活動



地域のボランティア活動でもあります。河川沿いのゴミ拾い、清掃活動を通して社会奉仕活動を行っています。地域の皆様により「安心・安全・快適」な住みやすい街を維持出来る活動をしています。

## 施工事例



1. 橋梁下部工事



2. 築堤工事

## 先輩インタビュー



### 工務部 鈴木 恒平

出身校: 筑波学院大学  
 入社年数: 1年 資格: 普通自動車免許  
 趣味: 音楽鑑賞

8:00	出社
8:30	現場にて朝礼
8:40	現場にて作業開始
12:00	昼休憩
13:00	現場にて作業再開
17:00	事務所に戻り上長に報告
17:10	退社

## 研修制度



若年層のキャリアアップを図る為に、長期的な研修制度を設けています。何年・何十年と先を見据えて複数人体制で人材育成を出来る環境を整えています。定期的なミーティングやカリキュラムを行い、働きやすい環境作りや質問しやすい環境など研修に配慮しています。

弊社は、社員間の距離も近く先輩方にわからない事でも聞きやすい環境にあります。丁寧な指導と学びやすい環境で仕事を覚える事が出来、私自身も自己の成長が出来てキャリアアップの形成が出来る環境に満足しています。



## 会社概要

**社名:** 株式会社新みらい  
**住所:** 〒300-2436 茨城県つくばみらい市絹の台2-2-3  
**事業内容:** 土木工事/建築・建築耐震補強工事  
 維持管理工事/橋梁耐震補強工事/技術開発  
**設立:** 1973年5月  
**資本金:** 4,000万円  
**売上高:** 20億1,000万円  
**社員数:** 25人  
**問合先:** 総務課/中茎  
**メール:** info@shinmirai.co.jp  
**TEL:** 0297-34-1088  
**採用実績校:** 東海大学、日本大学、東京理工専門学校  
 中央工学校、筑波研究学園専門学校  
 土浦日本大学高校、土浦第一高校

土木系

建築系

事務系

インターンシップ受入



shinmirai.co.jp →

## PR・メッセージ

株式会社新みらいは創立49年、地域に根付いた総合建設業の会社です。地域の方々が利用する道路工事や、水害から人々を守るための河川工事などの公共工事を中心に施工しています。あなたの家の近くの堤防や、いつもなにげなく通っている道路も、もしかしたら私たちが手掛けたものかもしれません。建設現場のIT化が推し進められている昨今の建設業界を、弊社ロゴマークにもある「SPEED」感を持って乗り越えていける企業になれたらと考えています。

## 会社の特長



国土交通省や茨城県、つくばみらい市などの発注する公共土木工事を主に受注しております。県内最初のICT活用モデル工事の施工実績も有り、スピード感のある先進的な取組みや大手橋梁メーカーとのタイアップ等を通じて、地域の建設業界を牽引する企業を目指しています。

## 地域貢献活動



各自自治体と災害協定を結んでおり、災害発生時には「地域の守り手」としていち早く災害対応にあたります。また、道の日の清掃ボランティア活動や茨城県道路里親制度への登録、特養施設のメンテナンス、地域の小学生への現場見学会などを通じて地域社会に貢献しております。

## 施工事例



1. 茨城県道路改良工事(つくば市)



2. 国交省圏央道工事(常総市)

## 先輩インタビュー

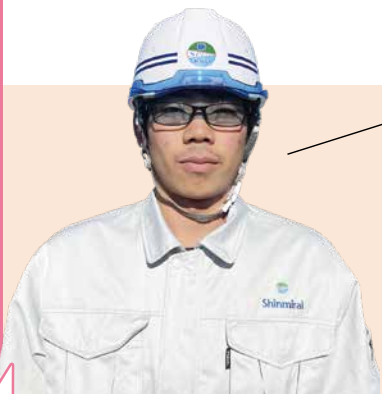

### 事業・計画室

## 寺田 慧悟

出身校: 筑波研究学園専門学校  
 入社年数: 1年 資格: 二級土木施工管理技士補  
 趣味: ドライブ

**Schedule**

7:35	出社・朝の清掃
8:00	朝礼・KY活動
9:00	現場巡視・写真撮影
12:00	昼休憩
13:00	職長MTG
17:00	作業終了・片付け
17:30	退社



メンターである先輩にご指導頂きながら共に現場作りをしています。

在学中に実施したインターンシップの受入先が新みらいだったので、分からないことだらけの私に丁寧に対応していただき、良い会社だと思ったのが就職先を選んだきっかけでした。弊社はメンター制度を採用しており、現場で困ったことがあれば直ぐに相談に乗っていただけます。毎日が勉強の連続ですが、非常にやりがいを感じています。



## 会社概要

社名: 成島建設株式会社  
 住所: 〒300-2307 茨城県つくばみらい市板橋3101  
 事業内容: 建築工事業/土木工事業  
 設立: 1965年9月  
 資本金: 2,250万円  
 売上高: 35億円  
 社員数: 46人  
 問合先: 総務部  
 メール: soumu@narushima.biz  
 TEL: 0297-58-1131  
 採用実績校: 中央工学校、筑波研究学園専門学校  
 土浦工業高校、つくば工科高校、日本大学  
 東洋大学、駒澤大学、明治大学  
 大妻女子大学、法政大学

土木系

建築系

事務系

インターンシップ受入



narushima.biz →

## PR・メッセージ

茨城県内でトップクラスの規模と実績を誇る総合建設業として、社会インフラや公共性の高い工事をさまざまに手がけ、茨城県南エリアの快適な街づくりに大きく貢献してきました。「地域に貢献すること」「信頼される仕事をする事」「環境にやさしいこと」「心のつながりを大切にすること」「成島建設に関わる全ての人が幸せであること」こうした価値観は、成島建設が創業当時から大切にしてきたものであります。

## 代表挨拶



代表取締役  
成島 隆平

時代に即した働き方改革・福利厚生制度の整備を進めています。従業員の結婚や出産、ご子息の学校入学祝い金支給制度など、若手従業員に手厚い制度が充実しています。「従業員が笑顔で働ける居心地の良い職場の実現」を目指しており、新規採用者の定着率の高さも自慢の一つです。

## 研修制度



当社では、学生の皆様の要望に合わせてインターンシップの受入れを行っています。また早期のスキルアップ・キャリア形成の為、積極的な資格取得支援や各種研修への参加、新入社員1名に先輩社員が専属で指導に当たる指導員制度など、研修制度が充実しているのが当社の特長です。

## 施工事例



1. ティーエスフーズ新工場新築工事



2. 鎌庭・伊譚管内周辺整備工事

## 建築部 係長

### 藤岡 洋平

出身校: 筑波研究学園専門学校 入社年数: 12年  
 資格: 2級建築士/1級建築施工管理技士  
 趣味: ドライブ(家族)

8:00	朝礼
8:15	現場作業スタート
10:00	休憩
12:00	昼食
15:00	休憩
16:45	現場作業片付け
17:00	現場作業終了



TX開通により県南西部は近年注目されているエリアで、地域貢献できる仕事が多いです。当社は多くの経験豊かな技術員が在籍し、その先輩方とともに一つの建物を作り上げていく中で、建築に関するノウハウを学び、建物が完成した際には、作った人しか味わえない喜びや感動があります。一緒にその感動を味わい地域貢献しましょう。

## 先輩インタビュー

## 土木部 係長

### 矢作 知儀

出身校: 中央工学校 入社年数: 16年 資格: 1級土木施工管理技士  
 趣味: ゴルフ

8:00	朝礼
8:15	現場作業スタート
10:00	休憩
12:00	昼食
15:00	休憩
16:45	現場作業片付け
17:00	現場作業終了



学生時代、インターンシップでお世話になり、先輩方が親身に教えてくれたことや会社の明るい家庭的な雰囲気が良いです。若手社員を育てるために、小さな現場から着実にステップアップしていきます。とにかく、経験がものをいう仕事です。その経験は必ず自信につながっていきます。一生懸命努力できる方、ぜひ当社へ入社してください!



## 会社概要

社名: 谷原建設株式会社  
 住所: 〒300-2454 茨城県つくばみらい市下長沼118-1  
 事業内容: 土木事業/建築事業  
 設立: 1969年9月  
 資本金: 5,000万円  
 売上高: 50億7,100万円  
 社員数: 55人  
 問合先: 総務部/保田・藤田  
 メール: info@ywr.co.jp  
 TEL: 0297-52-2298  
 採用実績校: 茨城大学、千葉工業大学、東洋大学  
 日本大学、日本工業大学、明星大学  
 武蔵野大学、前橋工科大学、中央工学校  
 筑波研究学園専門学校

- インタビュースタッフ受入
- 土木系
- 建築系
- 事務系



ywr.co.jp →

## PR・メッセージ

創業は1948年。「地域と共に歩む」をモットーに、総合エンジニアリング企業として、快適で価値ある環境づくりを目指し、全社員が一丸となって取り組んでいます  
 土木と建築を2つの柱に総合建設会社として発展。安全・安心を軸に、高品質・高付加価値な施工を追求し、確かな技術やノウハウで多方面より高い評価を得ています。

## 研修制度



当社が培った技術力を次の世代に継承するために、社員教育に力を入れています。新入社員研修、OJT研修などがございます。また、若手社員の早期成長と戦力化を目指した社内アカデミー「YAWARAアカデミー」を月1回の開催により、教え・学び合う風土を形成しています。

## 地域貢献活動



当社では地元住民を現場に招待し、現場のミニチュアで施工体験、建設機械の試乗体験、ドローンの操縦方法など、各現場趣向を凝らして皆様に学ぶ場所を提供しています。また、地元の学校にて生徒と一緒に、現場掲示物の作成、VR機器を利用した現場体験等を行っております。

## 施工事例



1. 圏央道坂東常総改良その2工事

2. 陽光台小学校新築工事



土木事業部  
小沼 勇星

出身校: 筑波研究学園専門学校 入社年数: 2年  
 資格: 二級土木施工管理技士補/二級建築施工管理技士補/車両系建設機械(整地)  
 趣味: 映画鑑賞/釣り/ワイン/BBQ/サーフィン

7:30	出勤
8:00	朝礼
8:30	現場作業
12:00	昼休憩
13:00	昼礼・現場作業
17:00	書類作成・整理/写真整理
19:00	退勤

この仕事は、毎日現場の様々な箇所で行われている為、各々の作業状況の確認や施工状況の撮影で現場を走り回っています。勿論疲れもありますが、沢山の職人の方と日々話し合いを重ねて、皆で考えながら大きな構造物が出来上がっていく過程を見ることが出来るのはとても楽しく嬉しいです。共感できる方は一緒に建設業に携わってみませんか？

## 先輩インタビュー



建築事業部  
佐藤 啓

出身校: 千葉工業大学 入社年数: 5年  
 資格: 一級建築施工管理技士補

7:30	出勤
8:00	朝礼
8:30	現場作業
12:00	昼休憩
13:00	昼礼・現場作業
17:00	書類作成・整理/写真整理
19:00	退勤

建設業は、自分の手掛けた建築物を基に何十年何百年と地域を発展させ続けてくれるものだと思います。1つの建築物が出来上がるのにたくさんの人が携わり、その一員として仕事が出来ることが誇りを持ちながら仕事をしています。今の目標は、1級施工管理技士を取得し、何十億とする現場の現場代理人になり、地域貢献に努めていきたいです。



## 会社概要

社名: 大内建設株式会社  
住所: 〒308-0857 茨城県筑西市小川1453  
事業内容: 総合建設業  
設立: 1961年8月  
資本金: 2,000万円  
売上高: 11億6,000万円  
社員数: 23人  
問合先: 武石真澄  
メール: oouchikensetsu-a@ce.wakwak.com  
TEL: 0296-28-0611  
採用実績校: 日本大学、青森大学、国土館大学  
中央工学校、大原簿記専門学校  
下館工業高校、岩瀬高校、結城第二高校 他

土木系

建築系

事務系

インターンシップ受入



[oouchi-kensetsu.jp](http://oouchi-kensetsu.jp) →

## PR・メッセージ

当社は昭和36年創業以来順調に業績を伸ばし、地元筑西を中心に幅広く展開しております。設備の合理化、近代化にも取り組み、社員の専門技術、資格の取得についても講習及び受験費用等もすべて会社負担とし奨励しています。また、建設業は「力仕事」というイメージがあり、女性には向いていないと思われがちですが、システム管理や設計、デザインなど女性の感性を生かせるお仕事です。かっこそよさそう!地元の発展に貢献したい!など少しでも興味があればお気軽にお問合せください。

## 代表挨拶



【代表取締役社長 大内 康意】

当社は、創業から61年の豊富な経験と実績を生かし、住宅・店舗・リフォーム・公共事業を手掛けております。常に地元の発展の為、誠実に応えられる会社として邁進していきたく思っております。これまでと変わらぬご愛顧、ご指導を賜りますようお願い申し上げます。

## 会社の特長



当社の特長は若手から経験豊かなベテランまで多くの人材を要し、木のぬくもりを感じる住宅から、洗練されたデザインの店舗 社会基盤となる公共工事など困難な場面にも社長のリーダーシップとチームワークでやり遂げていくそんな会社です。

## 施工事例



1. 県内私立認定こども園新築工事



2. 県道交差点改良舗装工事

## 先輩インタビュー



土木部 係長

### 永嶋 誠

出身校: 青森大学 入社年数: 19年  
資格: 一級土木施工管理技士/大型自動車免許  
趣味: ツーリング/ゴルフ/キャンプ

Schedule  
8:00 出勤  
8:10 朝礼(ミーティング)  
8:30 現場作業  
12:00 昼休憩  
13:00 現場作業  
16:50 作業終了・片付け  
17:00 退社

現場管理の職業は、非常に大変な仕事などありますが、これほど自分の実力・能力を発揮出来る数少ない仕事だと思います。もの作りの楽しさ・工事を終えた達成感・人間関係(チームワーク)の重要性・自分のスキルアップ、いろいろなことを学べます。興味のある皆さん!一緒に仕事をやりませんか。



定期的なミーティングも実施!  
会社には頼れる先輩も多く在籍しています。





## 会社概要

社名: 株式会社川田建材工業  
 住所: 〒308-0845 茨城県筑西市西方1705-4  
 事業内容: 総合建設業/土木工事業/建築工事業  
 舗装工事業/造園工事業/水道施設工事業  
 解体工事業  
 設立: 1960年2月  
 資本金: 3,000万円  
 売上高: 6億8,000万円  
 社員数: 18人  
 問合先: 総務部/川田貴代美  
 メール: kkk1@kawata-kenzai.co.jp  
 TEL: 0296-22-2080  
 採用実績校: 足利大学、日本工学院専門学校  
 大原簿記法律専門学校、境高校  
 石下紫峰高校

土木系

建築系

事務系

インターシップ受入

## PR・メッセージ

当社は公共土木工事をメインとする、創業61年の総合建設業です。河川工事・橋梁工事・造成工事・道路改良舗装工事を得意とし、小規模な民間工事も手掛けております。地域社会との共感を経営理念とし、顧客や地域社会からの信頼を第一義に考え、高い品質のものづくりに徹しています。地域社会に貢献し期待に応え、信頼されることで持続的に発展し続け、自然災害に強い企業を目指します。

## 会社の特長



公共事業【土木工事】を主体とし、昭和35年創業以来、60年以上にわたりライフラインの構築、そして自然災害から暮らしを護り、安全・安心な地域社会を創造してきました。今後もより一層技術力を高め、お客様のニーズに応える高品質な物づくりを実現・目指していきます。

## 福利厚生施設



当社ではレクリエーション施設としてテニスコート【オムニ】を所有しております。休日にしっかり休んでリフレッシュすることで、仕事のモチベーションをアップする！駐車場・照明施設完備のオムニコートで、休日にテニス仲間とエンジョイテニスをしてみませんか！

## 施工事例



1. 観音川河川改修工事【筑西市】



2. 農業用水機場工事【筑西市】

## 先輩インタビュー



土木部

## 中島 翔太

出身校: 石下紫峰高校  
 入社年数: 4年 資格: 2級土木施工管理技士  
 趣味: 野球

Schedule  
 7:45 出社・朝礼  
 8:00 現場移動  
 8:30 作業開始  
 12:00 昼休憩  
 16:45 作業終了・片付け  
 17:00 退社

入社2年目で河川改修工事の現場代理人を任せられました。初めは不安で一杯でしたが、先輩方のご指導のおかげで、無事故無災害で完成し、表彰を受賞することができました。高品質の仕事をして当たり前！今後も発注者や地域住民の方々と、自信をもってコミュニケーションをはかり地域の安全・安心を支えて行きたいと思っています。皆さんと一緒に！



後輩の指導も自分の勉強。下請けさんとの打合せ後の雑談も毎日楽しみです。



## 会社概要

**社名:** 関東道路株式会社  
**住所:** 〒308-0855 茨城県筑西市下川島635番地  
**事業内容:** 土木工事及び舗装工事(公共工事・民間工事)の設計・施工、左記工事のICT施工  
 解体工事業/建築工事の設計・施工  
 アスファルト合材、再生合材及び路盤材、再生路盤材の製造・販売  
 産業廃棄物処分業(中間処理)  
 産業廃棄物収集運搬業(建設系)/各種建設機器のリース  
**設立:** 1972年6月  
**資本金:** 2,000万円  
**売上高:** 16億円  
**社員数:** 48人  
**問合先:** 業務部/武藤良子  
**メール:** info@kanto-doro.co.jp  
**TEL:** 0296-34-1211  
**採用実績校:** 下館工業高校、結城第一高校、真岡工業高校  
 鬼怒商業高校、南山大学

土木系

建築系

事務系

インターンシップ受入



kanto-doro.co.jp →

## PR・メッセージ

総敷地面積70,000㎡(東京ドーム1.5個分)に、本社、工事部、川島工場を有します。川島工場では、土木工事・舗装工事の施工だけではなくアスファルト合材・再生路盤材(再生骨材)等の製造販売。また、筑西広域の可燃性家庭ごみを100%リサイクルするアスファルト合材「エコファルト」を開発し、国土交通大臣賞、環境大臣賞、茨城県知事賞を受賞しました。工事部は、建設系重機・車両を90台所有し、リースをすることなく施工が出来る体制を整えています。また茨城県内建設業者として初めてICTシステム搭載のグレーダーとフィニッシャーを揃え、県土木等の公共工事及び民間工事にICT施工を導入しています。今までは熟練したオペレーターが行った工事も、入社3年目の若手がオペレーターとして活躍できるよう、若年層の教育育成に力を注いでいます。

## 地域貢献活動

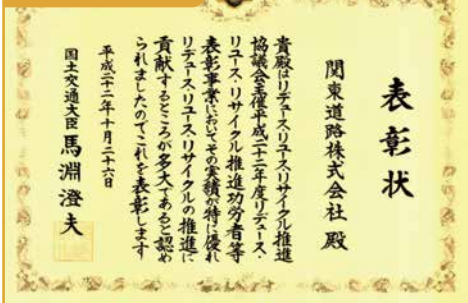

地域住民の家庭から出る可燃性のごみ計5万トンを、道路工事の材料(エコファルト)として100%リサイクルしています。これにより、環境面で貢献するだけでなく、従来の最終処分費を0円にしたことで経済面でも地域に大きく貢献しています。

## 研修制度



弊社では社員のスキルアップのための制度が整っています。施工管理技士、大型免許等の資格や、新人研修、講習会の受講等の費用負担制度があり、自分の能力を高めることができます。最近では協力会社を約20社集め、ドローン講習を開催し、全員がライセンスを取得しました。

## 施工事例



1. 筑西幹線道路ICT施工状況



2. 壬生町コストコ周辺道路



### 工事部・ICT施工オペレーター 新澤 弘暉

出身校: 結城第一高校 入社年数: 5年  
 資格: 大型免許/大型特殊免許/副長・安全責任者/車両系建設機械  
 趣味: ゴルフ

7:30	出社・朝礼
7:40	準備・現場へ移動
8:00	現場作業
12:00	昼休憩
13:00	現場作業
16:30	作業終了・片付け
17:00	退社

弊社は若手育成に力を入れている会社だと思えます。入社当初は何の資格も持っていなかった自分ですが、この4年間で様々な資格を取得させていただき、さらにICT施工のオペレーターを務めるまでになりました。一人ではできない工事も先輩方と共に協力し、生まれ変わった道路を見た時にはとてもやりがいを感じます。

## 先輩インタビュー



### 営業部 武藤 理沙

出身校: 南山大学 入社年数: 1年  
 資格: ドローンマスター3級/普通自動車免許  
 趣味: ドラマ鑑賞

8:00	出社
8:10	社内業務
11:00	社外会議
12:00	昼休憩
15:00	営業訪問
17:00	退社

弊社は環境ビジネスとして、地域の家庭用可燃ごみを100%リサイクルするエコファルトを製造しています。そのため、仕事をすればするほど地域への貢献を肌で感じることができます。また、「地域住民の方々がよく住みやすい環境を整備していきたい」という気持ちを持って、そのために全力を尽くせることは、この仕事のやりがいだと感じます。



## 会社概要

社名: 株式会社小薬建設  
 住所: 〒308-0805 茨城県筑西市稲野辺45  
 事業内容: 総合建設業  
 設立: 1937年10月  
 資本金: 2,000万円  
 売上高: 26億5,000万円  
 社員数: 48人  
 問合先: 総務部/古谷順子・田部井浩  
 メール: info@kogusuri.jp  
 TEL: 0296-22-5266  
 採用実績校: 下館工業高校  
 土浦工業高校  
 真岡工業高校  
 真壁高校、日建工科専門学校  
 中央工学校、筑波研究学園専門学校  
 関東職業能力開発大学校、足利大学、日本大学

土木系

建築系

事務系

インターンシップ受入



kogusuri.jp →

## PR・メッセージ

当社のビジョンである「プロとしての自覚を持ち、最良の技術とサービスをもってお客様の満足する製品を供給する。」ことで、地域の様々な課題の解決を目指しています。建設の仕事は多くの人に関わり、知恵と技術を使って出来上がっていきます。完成したそれらは地域に馴染み、徐々に風景の一つに溶け込んでいきます。皆さんもそんな「建設ものづくり」一緒に仕事をしてみませんか？

## 会社の特長



総合建設業として地域に密着した73年の歴史では、国土交通省や茨城県から数々の表彰・褒章を受賞しました。その実績は技術力の高さと信頼される企業であることの証明です。その責任を自覚し、地域の人たちの期待に応えられる、より高度な技術を追及し続けます。

## 研修制度



入社後は、茨城県建設業協会主催の外部研修を実施致します。また社内のカリキュラムによる研修は、主に先輩社員とペアを組み、技術だけでなく、お客様対応も学べます。弊社で最新最良の技術を学びたい人、明日の建設業界を担う気持ちのある上昇志向の高い男女を募集しております。

## 施工事例



1. 認定こども園下館聖母



2. 下館一高(体育館)

## 先輩インタビュー



### 業務部

## 生井 貴大

出身校: 関東職業能力開発大学校 入社年数: 5年  
 資格: 一級建築施工管理技士補  
 趣味: アウトドア(キャンプ)

### Schedule

7:50 出社・朝礼  
 8:30 現場へ移動・作業開始  
 10:00 休憩  
 12:00-13:00 昼休憩  
 15:00 休憩  
 17:00 作業終了  
 17:20 退社

建設業界に入ったきっかけは、中学校時代に見たテレビ番組「ビフォーアフター」で建設に興味を持ち、高校・大学と学んでいく中で建物を作ることの凄さを感じ建築に携わりたいと思いました。また、仕事を楽しいと感じた瞬間の一番は竣工時です。一つの建物に数カ月携わっていく中で様々な壁にぶつかりながら協力し合っで乗り越えた先にあるもので苦労は大きいですが、その分達成感や、やりがいを感じられます。

## 福利厚生



昨年リニューアルした2DKのきれいな社宅を、本社より徒歩3分圏内に用意しています。更に家賃が月5,000円と格安。遠方の方、一人暮らしを希望する方には最適です。コロナ感染拡大で自粛していましたが、過去には、上海・台湾・北海道・沖縄などの社員旅行を実施しました。



## 会社概要

社名: 株式会社柴建設  
住所: 〒308-0004 茨城県筑西市国府田1346-2  
事業内容: 土木一式工事業/建築一式工事業/大工工事業  
とび・土工工事業/舗装工事業/屋根工事業  
塗装工事業/内装仕上げ工事業  
水道施設工事業/解体工事業

設立: 1962年6月  
資本金: 2,000万円  
売上高: 12億2,100万円  
社員数: 18人

問合先: 総務課/多田  
メール: info@shibakensetsu.co.jp  
TEL: 0296-22-3057

採用実績校: 千葉工業大学、足利工業大学、下館工業高校  
鬼怒商業高校、明野高校  
筑波研究学園専門学校

土木系

建築系

事務系

インターンシップ受入



shibakensetsu.co.jp →

## PR・メッセージ

我が社は1902年に筑西市で創業し、今年で120年目を迎えました。創業以来、常に私たちの原動力となったのは、社員一人一人が「品質は全てに優先する」を心に刻み、日々新しい可能性を追求してきた飽くなき探究心に他なりません。自分のつくったものとおして、その場所や地域を「大好きだ」という想いが柴建設の仕事の源にあると思っています。皆様も是非、私たちと共に私たちの道!街!そして未来へ通じる《モノ創り》を創造しませんか!

## 会社の特長



建設業は、ものづくりが「好き」という仕事です。自分のつくったものとおして、その場所や地域を「大好きだ」という想いが我が社の仕事の源にあると思っています。また、豊かな社会創りに貢献することこそが当社に課せられた重要な使命です。

## 地域貢献活動



当社社員一人ひとりの思いやりの心を大切に、身の回りの小さなことから始められるボランティア活動や、地区や県主催のクリーン作戦など、さまざまな社会貢献活動に参加してまいります。

## 施工事例



1. 株式会社 安秀工業



2. 筑西市八丁台土地区画整理事業

## 先輩インタビュー



## 新井 遥樹

出身校: 下館工業高校  
入社年数: 7年 資格: 2級土木施工管理技士  
趣味: 釣り(バスフィッシング)/ゴルフ

### Schedule

7:30 出社・朝礼  
7:45 資材準備  
8:00 現場へ移動・作業開始  
12:00 昼休憩  
16:00 作業終了・片付け  
16:30 MTG・退社

## 代表挨拶



代表取締役 柴直樹  
1969年7月30日生まれ、茨城県筑西市出身、県外大学を卒業後、公共事業を得意とするゼネコンに入社。6年間勤務したのち、(株)柴建設に入社。2013年に代表取締役に就任。

建設業を一言で表すと「楽しい」です。世間的には「汚れる・大変・作業環境が悪い」など悪いイメージが強い傾向にあり、否定はできませんがそれを超えるほどの楽しさがあります。そして構造物を作る上で見える物見えない物があり、それぞれの作業の流れがあり1つの物ができる。それがどれほど楽しく、嬉しい事か。働いてみれば分かるはずですよ。



## 会社概要

社名: 森建設株式会社  
 住所: 〒308-0127 茨城県筑西市関本下46-1  
 事業内容: 土木工事業/建築工事業/とび・土木工事業  
 舗装工事業/塗装工事業/防水工事業  
 内装仕上げ業/水道工事業/管工事業  
 解体工事業  
 設立: 1949年10月  
 資本金: 2,000万円  
 売上高: 4億円  
 社員数: 20人  
 問合先: 本社/森寛樹  
 メール: kanemo12@muse.ocn.ne.jp  
 TEL: 0296-37-6227  
 採用実績校: 東海大学、中央工学校、下館工業高校  
 真岡工業高校、結城第一高校  
 下館第二高校、鬼怒商業高校

土木系

建築系

事務系

インターンシップ受入



mori-kensetu.com →

## PR・メッセージ

森建設株式会社は土木・建築を中心とする創業70年の総合建設業の企業です。創業当時から土木・建築・舗装工事・上下水道を自社施工することを得意、最大の強みにしています。チームワークで安全作業に徹し、創意工夫と誠意をもって地域のためにより仕事・商品を提供していく企業であります。

## 会社の特長



創業以来、土木から建築工事までを請け負う総合建設会社として地域の皆様と共に発展して参りました。また、経営理念である「地域に貢献し、未来を創造する」企業であり続ける為に、従業員一同、誠意をもって仕事をしております。

## 地域貢献活動

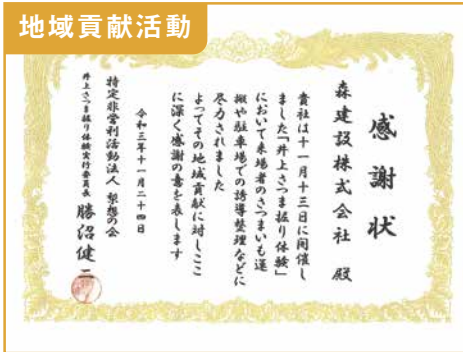

地域貢献活動とし、地域での町おこし「NPO法人等が主催するイベント」に従業員が積極的に参加し、地域の方々と交流を深めるとともに、駐車場誘導などのお手伝いを行っております。

## 施工事例



1. 関城中学校 屋内プール建築工事



2. 県道筑西三和線 結城バイパス工事

## 先輩インタビュー



### 施工管理

## 永瀬 浩幸

出身校: 明野高校 入社年数: 22年  
 資格: 1級土木施工管理技士  
 趣味: FPSゲーム

Schedule  
 7:30 出社  
 8:00 現場へ移動・作業開始  
 10:00 休憩  
 12:00 昼休憩  
 13:00 作業開始  
 15:00 休憩  
 17:30 退社

## その他



当社では、建設業に若い人材が入職することを目的とし、ものづくりの楽しさ・魅力を知って頂く機会となるように、毎年高校生の現場実習(インターンシップ)を受け入れています。

現場監督を任されて8年目になり、沢山の工事を経験する事が出来ました。工事が完成した喜びは格別です。分からない事や、工程通りに現場が進まない等悩むこともあります。会社の同僚・先輩に相談して助けて頂いております。1つの現場が完成する迄、沢山の人の関わり、協力をして物作りをできることは、この仕事の楽しさ・醍醐味であります。



## 会社概要

**社名:** 株式会社石島建設  
**住所:** 〒307-0052 茨城県結城市中央町1-17-1  
**事業内容:** <建設事業部>  
 事務所や工場等、大手企業をはじめとする建築一式工事  
 <環境事業部>  
 木造注文住宅の新築及びリフォーム工事  
**設立:** 1971年7月  
**資本金:** 3,000万円  
**売上高:** 18億7,000万円  
**社員数:** 33人  
**問合せ:** 採用担当/大貴  
**メール:** k.ishijima@ishijima.com  
**TEL:** 0296-32-2333  
**採用実績校:** 下館工業高校、石岡第一高校  
 常総学院高校、大宮高校、真岡工業高校  
 足利工業大学付属高校、日建工科専門学校  
 関東職業能力開発大学校、日本大学、足利工業大学

土木系

建築系

事務系

インターンシップ受入



ishijima.co.jp →

## PR・メッセージ

当社は建築工事を得意とする総合建設会社です。大正9年創業の歴史と実績があり、時代のニーズに応えながら大きく変容を遂げてきました。民間工事を主体に活躍の場を広げており、現場は茨城・栃木・埼玉が中心です。転勤や長期出張はありません。毎週水曜日にノー残業デーを設け、有給休暇もしっかりと取得していただきます。頑張っていた分はしっかりと評価いたします。

## 会社の特長



当社は結城市を中心に100余年間、工場・事務所・木造住宅等の新築及び改修工事を請け負っています。私たちは建築を通じて地域社会に貢献し、建築に関わるすべての方々と喜びや幸せを分かち合える会社を目指しています。

## 社内イベント



バーベキューや社員旅行など業務以外で楽しめる場を設け、社内コミュニケーションの活性化に繋がっています。他には防災・災害対策における企業力向上を目指し、研修や訓練などにも意欲的に取り組んでいます。

## 施工事例



1. 結城工業団地内の事務所・工場



2. 新築注文住宅

### 工事課 主任

## 佐藤 卓也

出身校: 桐生工業高校 入社年数: 9年  
 資格: 1級建築施工管理技士/普通自動車免許  
 趣味: ゴルフ

Schedule	7:45	出勤
	8:00	朝礼
	8:30	現場内巡回、打合せ
	12:00	昼休憩
	16:00	現場内巡回、打合せ
	16:00	片付け、明日の準備
	17:30	退勤



建築工事とは、様々な用途の建物をつくることです。弊社はお客様と設計者が計画したイメージを専門業者と協力してカタチにしています。その中で、品質は勿論のこと、工事現場の安全を守りつつ工事を円滑に進める役割を担っています。大変な仕事ではありますが、お客様の笑顔が何よりも嬉しいです。

## 先輩インタビュー

### 工事課

## 中山 翔陽

出身校: 下館工業高校  
 入社年数: 2年 資格: 普通自動車免許  
 趣味: スノーボード/ラーメン食べ歩き

Schedule	7:45	出勤
	8:00	朝礼
	8:30	現場内巡回、打合せ
	12:00	昼休憩
	16:00	現場内巡回、打合せ
	16:00	上司への報告相談、明日の準備
	17:30	退勤



私は新築注文住宅やリフォームの現場で施工管理のサポート業務と販売促進イベントの運営などに携わっています。仕事やイベントを通じて「知識」と「経験」以外にも「コミュニケーション」や「段取り」がいかに大切かを学びました。今後も仲間との信頼関係を築きながら、レベルアップしていきたいです。



## 会社概要

社名: 株式会社小倉工務店  
住所: 〒307-0017 茨城県結城市若宮1-14  
事業内容: 土木事業/建築事業/舗装事業  
上下水道事業/解体事業  
設立: 1955年12月  
資本金: 4,000万円  
売上高: 16億650万円  
社員数: 20人  
問合先: 総務部  
メール: mail@ogr.cc  
TEL: 0296-32-2711  
採用実績校: 日本大学、土浦日本大学高校  
足利工業大学、水戸産業技術専門学院  
下館工業高校、小山北桜高校  
宇都宮工業高校 等

土木系

建築系

事務系

インターンシップ受入



ogr.cc →

## PR・メッセージ

株式会社小倉工務店は、創業大正10年、設立昭和30年という歴史の中で培った経験と他には負けない地元愛と団結力を生かし、地域インフラを守る道路工事・舗装工事・上下水道工事・河川工事などの『土木事業』、地域社会を豊かにする新築住宅・リフォーム・工場・公共施設・建物解体工事などの『建築事業』を全力で遂行する総合建設業です。

## 会社の特長



弊社では、道路・橋梁・河川・上下水道・学校・庁舎等の建設といった土木・建築の公共工事を主として、民間の造成工事や工場・店舗・集合住宅及び一般住宅工事等広範囲に営業展開しております。

## 研修制度



弊社では、入社前に建設業協会主催による新入社員研修への参加と、各種技能研修に取り組んでいます。施工管理技士取得補助、重機、その他、技能訓練等の費用を負担しています。働きながら更なるスキルアップを目指し仕事の幅を広げ社員の意欲向上を目指しています。

## 施工事例



1. 結城市立公民館建設工事



2. 道路改良舗装工事

## 先輩インタビュー



Schedule

7:50 出社・朝礼  
8:00 作業開始  
12:00 昼休憩  
13:00 作業開始  
17:20 作業終了・片付け退勤

土木部

## 磯 大樹

出身校: 足利工業大学工学部 入社年数: 12年  
資格: 1級土木施工管理士/2級舗装施工管理技士  
趣味: 音楽鑑賞/演奏

## 代表挨拶



大正10年の創業以来、土木・建築分野の公共工事及び民間工事をおよそ100年にわたり続けてまいりました。日々新たな技術・能力を身に付けるための努力を続け、地元の人・近隣の方々困った時にはすぐに対応出来る存在でありたいと思ひ事業に取り組んでおります。

最初は分からない事も多く大変な時期もありましたが、先輩や協力業者の方などに質問をし、多くの事を学ばせていただきました。仕事を覚えて現場を任せられるようになると、自分の責任範囲で少し自由が出て面白さが増え、素直な気持ちと感謝の気持ち、そして仕事に対する熱意を忘れずに、是非入社して頑張りたいです。



## 会社概要

社名: 株式会社たばやし  
 住所: 〒300-4406 茨城県桜川市真壁町山尾455  
 事業内容: 管工事/水道施設工事/土木工事  
 舗装工事/解体工事/産廃廃棄物収集・運搬  
 設立: 2005年1月  
 資本金: 1,000万円  
 売上高: 4億133万円  
 社員数: 20人  
 問合先: 総務部/保坂  
 メール: hosaka@tabayashi.jp  
 TEL: 0296-54-0435  
 採用実績校: 東京農業大学、佐野日本大学高校  
 下館第二高校、岩瀬高校

土木系

建築系

事務系

インターンシップ受入



tabayashi.jp →

## PR・メッセージ

当社は茨城県桜川市に本社を置き、土木、管、エクステリア、解体、リフォーム工事等幅広く業務を請け負う地域密着企業です。茨城県西、県南地区を中心に業績を伸ばしています。近年では、外構工事や解体工事も受注し、更に業績を伸ばしています。顧客満足度NO.1の企業を目標に全力を尽くして参ります。

## 代表挨拶



代表取締役  
田林 幹夫

茨城県桜川市出身。平成18年1月より代表取締役に就任。経営理念は社員の人格を尊重する。「人との出会いを大切にハートで勝負」をモットーに、これからもお客様満足NO.1企業を目指して全力を尽くして参ります。

## 地域貢献活動



当社では年に数回、町の美化運動を行っています。社歴に関わらずスタッフ総出で参加し、自分たちがお世話になっている地域に感謝の気持ちを込めて丁寧に取り組んでおります。

## 施工事例



1. つくば山頂

2. 真壁町真壁施工事例

## 設計部

### 小久保 辰也

出身校: 水戸日建工科専門学校  
 入社年数: 2年 資格: 小型車両系(建設)  
 趣味: ゴルフ

Schedule  
 7:30 出社 朝礼  
 8:00 作業開始  
 12:00 昼休憩  
 13:00 作業開始  
 17:00 退社



この仕事では、大きなものから繊細な物件と幅がありますが、小さなことの積み重ねで大きな仕事が完成すると思っています。また日頃から回りの仲間達とのコミュニケーションも大切にすることで、自分一人では難しい事も、周りの助けを借りることで乗り越えられると思います。これから日々の努力も頑張っていきたいです。

## 先輩インタビュー

## 現場監督

### 大久保 亮太

出身校: 八千代高校  
 入社年数: 2年 資格: 職長・安全衛生責任者  
 趣味: サッカー/フットサル

Schedule  
 7:30 出社 朝礼  
 8:00 現場作業  
 12:00 昼休憩  
 13:00 現場作業  
 17:00 退社



弊社の仕事は、大きく分けて2つ特長があります。1つ目は、水道管が断水して水が使えなく困っている時迅速に対応し復旧させ、「助かりました」と言われる事。2つ目は、確かな信頼関係を築ける事です。現場では危険が伴い、身体的にもキツイ時もありますが、そんな中、チームで作業し、お互いの信頼関係を大切に「モノづくり」が出来ます。





## 会社概要

社名: 石塚産業株式会社  
 住所: 〒304-0814 茨城県下妻市宗道86番地の3  
 事業内容: 総合建設業/建設資材販売/燃料等販売  
 設立: 1961年8月  
 資本金: 4,500万円  
 売上高: 8億7,000万円  
 社員数: 24人  
 問合せ先: 会田康之  
 メール: ism-ken@intio.or.jp  
 TEL: 0296-43-1377  
 採用実績校: 下館工業高校、岩瀬日本大学高校  
 下妻第二高校、取手第一高校

土木系

建築系

事務系

インターンシップ受入

## PR・メッセージ

県西地区で60年の歴史を持ち、公共工事、舗装工事と建設資材及び燃料等販売をしております。ベテランと20代、30代のスタッフが楽しい雰囲気です。仕事をしております。「地域の守り手」として、災害時には迅速且つ的確な対応で地域を守っております。

## 会社の特長



私たちが手掛けるのは、「街づくり」や「環境づくり」など主に道路・河川などの公共事業を主体とする土木・舗装工事です。1961年の創業以来、社会のインフラ整備事業を続けてまいりました。時代の要請に合わせた技術力に磨きをかけ、安全安心の社会づくりの一翼を担います。

## 地域貢献活動



地域貢献活動のひとつとして、本社周辺の清掃活動を行っております。地元の中学校の通学路にもなっているため、学生の皆様が気持ちよく通学できるよう心をこめて取り組んでいます。

## 施工事例



1. 八間堀川橋梁舗装工事



2. 下妻市鯨工業団地造成工事

## 先輩インタビュー



建設事業部 工事主任

## 宮本 恭成

出身校: 岩瀬日本大学高校 入社年数: 4年  
 資格: 1級土木施工管理技士  
 趣味: ソフトテニス/映画鑑賞

Schedule  
 8:00 出勤  
 8:30 現場作業  
 12:00 昼休憩  
 13:00 現場作業  
 16:30 作業終了・片付け  
 17:00 退社

この仕事では、道路や橋など人々の生活の基盤として、必要不可欠なものであり、その生活の基盤を作るということは人々への社会貢献につながっていると思います。同じ構造物を作る現場においても様々な方法があり、同じ現場というものはないので、工夫して仕事をするにやりがいや面白さを感じています。

## 道の里親



県道歩道部の通行の支障になっているところを道の里親になり、年3回除草作業をしています。ここは通学路にもなっているため、雑草で塞がれてしまわないよう定期的な手入れが必要です。



## 会社概要

社名: 株式会社下妻建設  
 住所: 〒304-0028 茨城県下妻市下木戸350番地  
 事業内容: 土木工事/建築工事  
 設立: 1942年6月  
 資本金: 4,535万円  
 売上高: 5億6,400万円  
 社員数: 19人  
 問合先: 総務部/玉利綾子  
 メール: sk@shimo-ken.com  
 TEL: 0296-44-3104  
 採用実績校: 下妻第一高校、下館工業高校、真壁高校  
 明野高校、総和工業高校、中央工学校  
 筑波研究学園専門学校  
 宇都宮デザイン電子専門学校、工学院大学

土木系

建築系

事務系

インターシップ受入



shimo-ken.com →

## PR・メッセージ

株式会社下妻建設は、1939年の創業以来、官公庁並びに民間工事の総合建設業者として、様々な事業活動を展開し、今日に至っております。「地域を愛し、地域に愛される建設業」を目指して、謙虚な気持ちで研鑽を重ね、業務に取り組んでおります。また、よい仕事をするためには社員の健康と教育が重要と考え、社内制度の充実にも力を注いでおります。

## 会社の特長



1939年の創業以来、官公庁ならびに民間向けの総合建設業として、年間300件を超える工事や修繕対応に努めてまいりました。「地域を愛し、地域に愛される建設業」を目指し、社員一同、謙虚な気持ちで常に自己研鑽を重ね、業務に取り組んでおります。

## 地域貢献活動



我が社の「シモケンクリーン活動委員会」は、道路ボランティア団体として安全で美しく潤いのある道路環境を築いていくため、道路清掃のボランティア活動を年2回以上行い、道路の美化活動に意欲を持って取り組んでおります。

## 施工事例



1. 市立下妻中学校 新校舎建築工事



2. 駒城橋耐震補強工事 土木部長賞

## 先輩インタビュー



工事部

## 大島 勇

出身校: 筑波研究学園専門学校 入社年数: 24年  
 資格: 1級建築施工管理技士/車両系建設機械運転者他  
 趣味: ツーリング

**Schedule**  
 7:45 出勤  
 8:00 作業開始  
 10:00 休憩  
 12:00 昼休憩  
 15:00 休憩  
 17:00 作業終了・片付け  
 退勤

現場監督という仕事は、現場ごとに変わる状況の中で、それまでの知識や経験を生かしながら最善の施工方法を見出します。なので、工事を進めることにやりがいを感じ、自分自身の成長を実感できる仕事です。様々な困難があっても、それを乗り越え完成した時の達成感・充実感は何とも言えません。建設業は地図に残る仕事です。一緒に働きませんか！



現場作業を安全に進めるため、安全教育を毎月実施しています。



## 会社概要

**社名:** 株式会社根本工業  
**住所:** 〒304-0031 茨城県下妻市高道祖2748-2  
**事業内容:** 土木事業/建築工事業/とび・土工事業  
 石工事業/鋼構造工事業/舗装工事業  
 造園工事業/水道施設工事業/鉄筋コンクリート造  
 鉄骨造建築物/解体工事業  
**設立:** 1985年11月  
**資本金:** 2,000万円  
**売上高:** 5億7,910万円  
**社員数:** 22人  
**問合先:** 総務部/根本なつ美  
**メール:** n-tadashi@nemoto-kougyou.co.jp  
**TEL:** 0296-43-7022  
**採用実績校:** 日本大学、帝京大学、中央工学校、石下高校  
 石下紫峰高校、明野高校、真壁高校、上郷高校  
 指宿商業高校

土木系

建築系

事務系

インターンシップ受入

## PR・メッセージ

株式会社根本工業は、創業40年を迎える総合建設業の企業です。明るく安全な職場をモットーに、社員一同日々努力しております。社員の皆さんは幅広い年齢層でアットホームな雰囲気の中、資格保有者・経験者はもちろん未経験の方も気持ちよく働いて頂ける職場です。土木建築工事を得意とし、公共工事を幅広く請け負っています。現場経験を積み、各種技能講習の受講、資格・免許の取得が出来ます。(各種国家資格: 車両系建設機械、小型移動式クレーン等)

## 代表挨拶



代表取締役  
**根本 忠志**

1970年生まれ、茨城県下妻市出身。公共事業を得意とするゼネコンに入社後6年間の経験を積み、1997年株式会社根本工業に入社し取締役に就任。2018年に代表取締役に就任。

## 会社の特長



「街づくり」や「環境づくり」など公共工事を主体とする土木・建築工事や、災害復旧工事、学校の改修・道路・下水道・水田の建設工事など、創業以来40年以上にわたり社員一丸となって地域住民の皆様が安心して暮らせる社会の実現に貢献できる仕事を続けております。

## 施工事例



1. 市内中学校グラウンド



2. 国道294号線

## 監理技術者

### 関川 昌幸

出身校: 石下高校  
 入社年数: 21年 資格: 1級土木施工管理技士  
 趣味: 買い物/ゲーム



**Schedule**

7:30	出勤・朝礼
7:45	資材準備
8:00	現場へ移動・作業開始
12:00	昼休憩
13:00	作業開始
17:00	作業終了・片付け後事務所にて書類整理

建設業では、多くの知識や経験を得られることはもちろんの事、一つの目標(工事の完成)に向かって全員で取り組み苦労を分かち合い達成感を得られる所が、私はいい所だと思います。大きなやりがいと達成感を経験してみたいかがでしょう。是非、建設業へ!私たちと一緒に完成させましょう。

## 先輩インタビュー

## 土木部

### 和泉田 龍希

出身校: 真壁高校 入社年数: 4年  
 資格: 中型免許/車両系建設機械運転  
 趣味: ラーメンめぐり/買い物



**Schedule**

7:30	出勤・朝礼
7:45	資材準備
8:00	現場へ移動・作業開始
12:00	昼休憩
13:00	作業開始
17:00	作業終了・片付け後退勤

この仕事は、大勢の仲間とひとつのものを造り上げる達成感があり、技術の向上はもちろん沢山の知識を身に付けることができます。私は入社当初、建設業の事は何も分からずとても不安でした。しかし先輩方が、優しく丁寧な指導で成長できる環境を作ってください、今ではこの仕事にやりがいを感じています。



## 会社概要

社名: 新井土木株式会社  
 住所: 〒300-2716 茨城県常総市大房27  
 事業内容: 土木工事  
 設立: 1950年3月  
 資本金: 3,000万円  
 売上高: 18億3,000万円  
 社員数: 30人  
 問合先: 総務部/島津  
 メール: arai-777@topaz.ocn.ne.jp  
 TEL: 0297-42-1230  
 採用実績校: 日本大学、千葉工業大学  
 筑波研究学園専門学校、総和工業高校  
 つくば工科高校

土木系

建築系

事務系

インターンシップ受入



araidoboku.jp →

## PR・メッセージ

当社のスタッフは若手が多く活躍しており、30、40代のスタッフを中心に和気あいあいとした雰囲気の中で仕事をしています。年齢が近いスタッフも多いことから、仕事もプライベートな悩みも相談しやすい環境です。地震や洪水などの災害が発生した際には各自治体と結んでいる災害協定をもとに先頭を立てて地域を守っています。また、国土交通省や県・市とのお仕事もあり、茨城県知事賞をはじめとする数々の受賞経験もございます。

## 会社の特長



当社は茨城県南西部で土木工事を中心に72年の歴史を持つ建設会社です。道路や河川などの建設工事や災害復旧工事などを請け負い、地域住民の皆様が安心して暮らせる社会の実現に貢献しております。

## 工事实績紹介



工事名: H30国道50号川澄地区地盤改良他工事  
 発注者: 国土交通省関東地方整備局常陸河川国道事務所

## 施工事例



1. H30鬼怒川左岸船玉築堤工事



2. 国道294号線 道路改良舗装工事

## 先輩インタビュー



### 工務部

## 渡邊 隼平

出身校: 筑波研究学園専門学校 入社年数: 8年  
 資格: 2級土木施工管理技士/1級建設機械施工管理技士  
 趣味: 野球/ゴルフ

### Schedule

8:00 出社・朝礼  
 8:30 現場作業  
 12:00 昼休憩  
 13:00 発注者と打合せ、現場作業  
 17:00 作業終了・片付け  
 17:30 MTG・退勤

はじめは自分がどのように工事に携わっていくのか不安もありましたが、ベテランの先輩社員の下につき、一から学びました。学校で学んだことも役に立ちましたが、現場の経験は実績を積みまないとなかなか身につけませんし、それぞれ全く違います。今年で入社してから8年が経過しました。資格も取得し今では一つの工事を任せてもらい毎日忙しく働いています。



現場の方の意図を理解し、精度の高い施工管理ができるようにしたいです。



## 会社概要

社名: 株式会社菊池土建  
 住所: 〒300-2727 茨城県常総市大沢1955  
 事業内容: 土木・舗装工事業  
 設立: 1981年12月  
 資本金: 2,100万円  
 売上高: 3億2,000万円  
 社員数: 13人  
 問合先: 総務/菊池  
 メール: yoko@kikuchidoken.co.jp  
 TEL: 0297-42-4809  
 採用実績校: 日本大学、國學院大學、中央工学校  
 筑波研究学園専門学校、八千代高校

土木系

建築系

事務系

インターンシップ受入

## PR・メッセージ

当社は土木・舗装等の公共工事を中心に請け負う建設会社です。  
 健全な会社経営をモットーに日々努力し、チームワークを大切にしているアットホームな雰囲気の会社です。  
 震災時は協力会社として復旧作業にあたるなど、地域社会への貢献にも力を入れています。  
 各種資格取得の支援など、社員のやる気・夢を応援しています。

## 会社の特長



自社保有の重機等の種類が多く、機動力があり、迅速な対応や計画通りの仕事が行える強みがあります。休憩時間を長く取って体の負担軽減を実践する等、社員が日々、健康で安全に仕事ができるよう取り組んでいます。また、災害時には最前線で地域の安心・安全の確保に努めています。

## 地域貢献活動



近隣の道路の清掃を年2回、全社員で行っています。清掃活動を通してホスピタリティを養い、ごみの分別や削減、再利用など、SDGsを考えるキッカケ作りを行っています。

## 施工事例



1. 駐車場舗装



2. 国道294号

## 先輩インタビュー



### 工事部

## 菊池 貴彰

出身校: 國學院大學 入社年数: 9年  
 資格: 一級土木施工管理技士  
 趣味: バイク/キャンプ

**Schedule**

7:30	出社・朝礼
7:40	資材道具準備
8:00	現場へ移動、作業開始
10:00	休憩・MTG
12:00	昼休憩
15:00	休憩・MTG
16:30	作業終了片付け・翌日の準備

建設業に対して、「厳しい」という印象があると思いますが、どんな仕事でも初めは大変なものです。実際やってみると自分達で作ったものが形になり、完成した時には他では味わえない達成感を感じられたり、魅力あふれる仕事だと思います。色んな経験を積んで、自分の仕事のやり方を確立し、楽しく仕事をしましょう。

## インターンシップ



進路を考える一助となればと、毎年地元の高校生を迎え建設業の重要性や仕事へのやりがいを感じてもらうために現場見学やインターンシップ制度を導入しています。建設業に少しでも興味があれば、気軽にお問合せください!



## 会社概要

社名: 株式会社染谷工務店  
 住所: 〒303-0022 茨城県常総市水海道淵頭町2982  
 事業内容: 総合建設業/不動産業  
 設立: 1969年5月  
 資本金: 6,000万円  
 売上高: 34億8,000万円  
 社員数: 61名  
 問合先: 総務部/採用担当  
 メール: rct.info@someya.co.jp  
 TEL: 0297-22-2871  
 採用実績校: 下館工業高校、土浦工業高校  
 つくば工科高校、日本大学、日本工業大学  
 千葉工業大学、足利大学、宇都宮大学  
 中央工学校、筑波研究学園専門学校

土木系

建築系

事務系

インターンシップ受入



someya.co.jp →

## PR・メッセージ

当社は、茨城県で地域密着をモットーに営業から設計、工事、メンテナンスまで一貫体制でワンストップサービスを提供しています。経営理念は「明るく楽しく幸せに」を実践して社員を輝かせることを目指しています。主力商品のyess建築では、全国1400社以上のビルダーの中で、2020年度実績にて年間棟数・年間施工床面積にて全国1位を獲得。福利厚生も充実しており、社員旅行からディズニーツアー、パースデー休暇等々、社員同士が良い会社です。現場監督の一級建築施工管理技士の資格保有率が約80%と非常に高く20代でも第一線で現場監督として活躍しています。

## 会社の特長



「人が輝き、街が輝く、シャイン・カンパニー」を掲げ活動している建設会社です。ひとりひとりの個性を磨き育て、人が笑顔でイキイキと輝くとき、自ずと「オンリーワンの企業」になってくると考えています。確かな技術と心でお客様の笑顔という価値を創り上げています。

## 研修制度



創業60年 無借金経営を続け、健全経営が自慢です。社員教育に注力し、社員一人一人の技術と教養を高めることが、一番重要だと考えています。社内研修、外部研修、OJTなど様々な取り組みが展開されています(〇〇)／

## 施工事例



1. yess建築で全国1位を獲得



2. デザイナーズマンション設計施工

## 先輩インタビュー



### 工事部 係長 関谷 豪

出身校: 日本大学 入社年数: 10年  
 資格: 一級建築施工管理技士/一級土木施工管理技士  
 趣味: アウトドア/サバゲー

**Schedule**  
 7:30 出社・業務の確認  
 8:00 ラジオ体操・全体朝礼・環境整備  
 9:00 打合せ・安全管理  
 12:00 昼休憩・昼礼  
 13:00 明日の段取り・記録管理  
 17:00 退社

【この会社を選んだ理由】茨城県内の建設会社で自宅から通える会社を探していました。就職サイトで染谷工務店に登録し、会社説明会に参加しました。決め手は、社員の皆さんの「人の良さ」を感じたこと。そして「一人前の現場監督に早くなれる」「自分の可能性を高められる環境が整っている」という、染谷工務店ならではの魅力に惹かれました。



社員の平均年齢38.4歳 笑顔が溢れる場面もたくさんあります。



## 会社概要

社名: 常総ブロック株式会社  
 住所: 〒300-3532 茨城県結城郡八千代町本郷473  
 事業内容: 総合建設業/建設資材販売  
 設立: 1965年4月  
 資本金: 3,000万円  
 売上高: 2億6,800万円  
 社員数: 8人  
 問合先: 工事部/野中泰博  
 メール: megn0@mbr.nifty.com  
 TEL: 0296-43-6767  
 採用実績校: 結城第一高校、上郷農業高校  
 下妻第二高校、常総学院高校  
 下妻第一高校、八千代町立東中学校 他

土木系

建築系

事務系

インターンシップ受入

## PR・メッセージ

当社は、土木と建築の公共工事をはじめ、民間の外構工事などを請け負っています。インフラの整備や施設の建設等にたずさわり、地域の皆さまのお役に立てるように心がけています。またエクステリア商品(各メーカー)、各種建設資材の販売・提案も行っており、法人の方はもちろん、個人のお客様との繋がりがあがるのも当社の魅力。社員の皆が安心して長期的に勤務できるよう、労働環境を改善しながら、働きやすい職場を目指しています。

## 会社の特長



当社は茨城県の県西地区を中心に、50余年にわたり、地域に尽くす総合建設業として、公共工事、民間工事を請け負っております。地域の皆さまの声に迅速に対応することを第一に考えております。

## 地域貢献活動



社員の特技を活かして、近隣の小中学校にて校庭でのドローン撮影や出前講座の茶道教室などで、思い出づくりの一助を申し出ています。日々の業務以外にも、こうした地域との繋がりが大切にしております。

## 施工事例



1. 筑西三和線 地盤改良工事



2. 鬼怒川橋 橋梁上部工撤去工事

## 先輩インタビュー



### 工事部

## 野中 恵

出身校: 下妻第一高校 入社年数: 20年  
 資格: 1級土木施工管理技士  
 趣味: 茶道/ゴルフ

**Schedule**  
 7:30 出社・朝礼  
 7:45 資材準備・積込み  
 8:00 作業開始  
 10:00 休憩  
 12:00 昼休憩  
 16:30 片付け・打合わせ  
 17:00 退社

## 研修制度



必要なスキルを現場以外でも修得できるように、社外の研修会などを利用しています。社員の学びたい課程に応じて、学ぶ環境を整えておりますので、スキルアップも目指せます。

1本の工事を完成するためには、知識と経験が求められます。その域に達するまでは、上司や先輩の指示に基づいて、現場の皆さんのサポートを受けて、学ばせてもらう気持ちで作業すれば、自ずとやるべきことが見えてくると信じています。10年後には何をしたいか、どうなりたいかのビジョンを持って、現場に臨んでいます。



## 会社概要

社名: 株式会社高橋芝園土木  
 住所: 〒306-0232 茨城県古河市東牛谷318-1  
 事業内容: 土木工事/舗装工事/造園工事/管工事  
 水道工事/住宅工事  
 設立: 1948年4月  
 資本金: 2,000万円  
 売上高: 10億円  
 社員数: 25人  
 問合せ先: 取締役統括本部長/高橋拓也  
 メール: t.takahashi@shibaen.co.jp  
 TEL: 0280-98-2056  
 採用実績校: 日本大学、東洋大学、工学院大学  
 帝京大学、農業大学校  
 古河第三高校  
 古河第一高校  
 総和工業高校

土木系

建築系

事務系

インターシップ受入



takahashi-shibaen.com →

## PR・メッセージ

高橋芝園土木は、1948年(昭和23年)の創業以来、国土交通省の総合治水事業への参画を初めとし、その後地域の建設業者として、河川、道路、下水、公園等の建設を通して安全で豊かな生活環境づくりに貢献してまいりました。ICT、CIMといった新たな手法を積極的に取り入れ、生産性の向上及び顧客満足度の向上を図っております。災害復旧にも深く関わっており、H27関東東北豪雨による鬼怒川決壊の際にも現地に駆けつけ、緊急復旧工事をいたしました。今いる社員は30代が中心で、和気あいあいの職場です。わからないことは何でも気軽に聞くことができ、技術をしっかりと継承できます。社員のキャリア形成もしっかりと行いますので、専門知識がなくても大丈夫です。

## 代表挨拶



代表取締役  
高橋 正

創業75周年、会社設立50周年を迎えた当社は、土木と造園の調和を図り「豊かな緑空間の創造」といった創業以来の伝統を基本理念とし、人は人との出会いによって心を磨かれるを信条として、地域の未来を創造する建設業として社会の「安全・安心」に貢献している会社です。

## 会社の特長

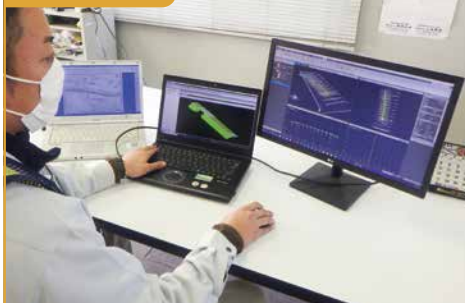

当社では顧客ニーズや社会の変化に対応して、ICT・CIMといった新たな手法をいち早く取り入れ、生産性向上、働き方改革、健全経営など変革すると共に、当社で「働いて良かった・面白かった・いい人生が送れた」と思える「一味違う・キラリと輝く企業風土」を目指しています。

## 施工事例



1. 利根川での堤防工事の完成写真



2. 渡良瀬川での堤防工事の完成写真

## 土木部

### 高橋 泰則

出身校: 宇都宮学園高校 入社年数: 30年  
 資格: 一級土木施工管理技士  
 趣味: 映画鑑賞/孫と遊ぶ



Schedule	7:30	出社
	8:00	朝礼・MTG・現場管理
	12:00	昼休憩
	13:00	顧客打合せ・工事書類
	15:00	現場巡視・指導
	17:00	現場施錠・MTG
	18:30	退社

工事の技術者として働いています。現場は、同じ内容の工事でも現場環境の違いから完成までのプロセスが異なってきます。苦勞して完成した時の達成感はあるし、最後は必ず形に残る満足感があります。当社は、有給取得率も良く、福利厚生等が充実しています。学歴でなく人物重視の社風で技術者も作業員も分け隔てなく、生き生きしている職場です。

## 先輩インタビュー

## 土木部

### 高橋 陵

出身校: 帝京大学 入社年数: 2年  
 資格: 二級土木施工管理技士補  
 趣味: サッカー/犬と遊ぶ事



Schedule	7:30	出社
	8:00	朝礼・現場巡視・管理
	12:00	昼休憩
	13:00	MTG・現場管理
	15:00	安全書類まとめ
	17:00	現場施錠・MTG
	18:30	退社

私は技術者の先輩の補助として、現場を走り回っています!新卒採用で当社に入社しました。大学では畑違いのことを学んでいましたが、とにかく先輩方が優しく、丁寧に指導してくれるので毎日が充実しています。同じ時期に建設業に入職した同級生よりも、技術的なことを現場の最前線で指導いただけるので、とてもやりがいを感じています!





## 会社概要

社名: 森田建設工業株式会社  
 住所: 〒306-0125 茨城県古河市仁連1347番地  
 事業内容: 土木工事/建築工事  
 設立: 1949年12月  
 資本金: 6,400万円  
 売上高: 19億8,700万円  
 社員数: 16人  
 問合先: 営業課/大橋庸真  
 メール: moritakk@peach.ocn.ne.jp  
 TEL: 0280-76-1331  
 採用実績校: 総和工業高校、坂東清風高校、中央工学校  
 工学院大学、日本大学、中央大学

土木系

建築系

事務系

インターシップ受入



[moritakk.e-arc.jp](http://moritakk.e-arc.jp) →

## PR・メッセージ

建設業界全体の問題である人材不足の要因のひとつ、労働環境の改善は、当社としましても最重要課題です。休日・時間外労働の見直し、有給・育児・介護等の休暇取得、資格取得・技能講習受講料等スキルアップの支援、家族時間を増やす為の休暇やレクリエーションの企画など、『働き方改革』を行っています。働きやすい環境を目指して頑張っておりますので、是非、興味のある方はお問い合わせください。

## 会社の特長



昭和21年の創業以来、公共事業を中心に建設事業を展開しております。これまでの施工実績に基づいた技術力に加え、信頼の高い、高品質な構造物の提供をしています。安心ある施工をお約束できるよう、それぞれのお客様に合わせた迅速で柔軟な対応を心掛けております。

## 社内イベント



親睦会企画の社員旅行を年1回開催しています。そして、家族時間を大切にする為のイベントのひとつとして、夏期間に保養所を利用し家族旅行を補助しています。子供の学校行事の参加や育児・介護など家族の為の休暇なども奨励しています。

## 施工事例



1. 古河市 道路改良舗装



2. 結城信用金庫小山城南支店新築

### 建築部

## 関口 祐平

出身校: 工学院大学 入社年数: 11年  
 資格: 一級建築施工管理技士/一級土木施工管理技士/一級建設機械施工技士  
 趣味: 筋トレ/ラー活

**Schedule**  
 7:30 出社・現場へ移動  
 8:00 朝礼・現場管理  
 12:00 昼休憩  
 13:00 現場管理  
 17:00 作業終了  
 退勤



建物を造ることに興味があり、大学でも専攻して学んできました。建物を一から造り上げたいと思い入社し、現在は倉庫の新築を担当しています。資格取得・技能講習などスキルアップの為の支援がありますので、自分の努力次第で多くの資格等を取得できると思います。達成感があるからこそ頑張りが続けることができる仕事だと思っています。

## 先輩インタビュー

### 土木部

## 為我井 慧惟

出身校: 総和工業高校  
 入社年数: 1年 趣味: ボクシング

**Schedule**  
 7:30 出社・現場へ移動  
 8:00 朝礼・現場管理  
 12:00 昼休憩  
 13:00 現場管理  
 17:00 作業終了  
 退勤



入社して1年になります。何もわからず不安な気持ちでいっぱいでしたが、先輩方が優しく丁寧に指導してくれたおかげで、少しずつ出来る仕事も増え毎日頑張っています。それと同時にこの仕事に対する責任感や道路や橋梁といったモノ作りの楽しさも感じています。未経験の方でも自分のように頑張っていけますので、是非一緒に働いてみませんか？

# 建設業情報の紹介ページ一覧

## 建設現場へGO! 見る、知る、働く、建設産業のJobポータル

建設業のさまざまな情報を建設産業が一体となって、  
タイムリーに分かりやすく発信

- 見る 建築・土木の仕事 ● 建設の仕事とは?
- 知る 職種と仕事の内容 ● 建設産業では働くためには?
- 働く 建設で働くためのナビ ● 建設産業で働く女性は?



<https://genba-go.jp/> 建設産業人材確保・育成推進協議会

## 建設業で働くための 18歳のハローワーク

建設産業へ就職を目指す学生の皆さんが対象  
建設産業の仕事場を知ってもらうための就職支援コンテンツ

- 建設業の仕事内容は? ● 就職して5年、10年後の自分は?
- 建設業の職場のことをもっと知りたい! ● 県内にはどんな会社がある?



<https://genba-go.jp/18hellow/> 建設産業人材確保・育成推進協議会

## 建設産業女性定着支援WEB

建設産業で働く全ての女性が「働きがい」と  
「働きやすさ」を実感できる「女性の定着」を  
応援するサイト

- 女性の定着を応援する行政・団体・企業の  
取り組みを紹介
- ものづくりをするカッコイイ女性



<https://www.kensetsu-kikin.jp/woman/> (一財)建設業振興基金

## ニッポンをつくる人たち まもる人たち

イラストで建設業のしごとを分かりやすく紹介

<https://genba-go.jp/> 建設産業人材確保・育成推進協議会



## 建設業と技能者を支えるシステム 建設キャリアアップ システム

<https://www.ccus.jp/> (一財)建設業振興基金



## 建設産業人材協

多くの若者に建設業の仕事を選んで  
いただけるよう、魅力を高めるとともに  
タイムリーな情報発信を行っています。



@kikin\_jinzaikyo 建設産業人材確保・育成推進協議会

## 茨城県建設業協会

当協会の紹介と  
茨城県の建設業に係る情報などを  
紹介しています。



<http://ibaken.or.jp/> (一社)茨城県建設業協会

## 私たち建設業は



道路、橋、水道など  
インフラを造ります。



ビル、住宅、施設など  
建物を造ります。



災害から地域の  
安心・安全を守ります。

### ふるさと茨城づくりに貢献します。

©一般社団法人 茨城県建設業協会



ふるさと茨城で活躍する

# いばらき建設業 就職応援サイト



カテゴリーや  
キーワード入力で  
検索しやすい!



新卒・中途採用  
インターンシップ受入れ  
各種情報も満載!

新卒採用  
インターンシップ

項目がタグ付け  
されているので  
探しやすい!



スマホサイトが  
使いやすい!

© 一般社団法人 茨城県建設業協会



いばらき建設業就職応援サイト

検索





ふるさと茨城を守る地域建設業  
一般社団法人  
**茨城県建設業協会**

〒310-0062  
茨城県水戸市大町三丁目1番22号  
TEL : 029-221-5126(代表)  
<http://ibaken.or.jp/>

